

2021

RELAZIONE CONCERNENTE I RISULTATI DELLE ATTIVITÀ DI RICERCA, DI FORMAZIONE E DI TRASFERIMENTO TECNOLOGICO NONCHÈ I FINANZIAMENTI OTTENUTI DA SOGGETTI PUBBLICI E PRIVATI NELL'ANNO 2021, AI SENSI DELL'ART. 3-QUATER DELLA LEGGE 9 GENNAIO 2009, N. 1 DI CONVERSIONE DEL DECRETO LEGGE 10 NOVEMBRE 2008, N. 180 RECANTE: "DISPOSIZIONI URGENTI PER IL DIRITTO ALLO STUDIO, LA VALORIZZAZIONE DEL MERITO E LA QUALITÀ DEL SISTEMA UNIVERSITARIO E DELLA RICERCA"



1506
UNIVERSITÀ
DEGLI STUDI
DI URBINO
CARLO BO

Ufficio Ricerca e Relazioni Internazionali
Università degli Studi di Urbino Carlo Bo



La relazione che segue illustra le attività di ricerca presso l'Università degli Studi di Urbino Carlo Bo relative all'anno 2021.

Parte 1^

Criteri adottati dal Senato Accademico per la distribuzione del budget necessario a coprire le esigenze di funzionamento e di ricerca per l'anno 2021 e delibera del CdA di distribuzione del budget Pag. 3

Produzione Scientifica. Pag. 4

Docenti senza produzione scientifica per l'anno di riferimento. Pag. 59

Attività di Terza Missione e Impatto Sociale Pag. 61

PRIN Pag. 73

Bandi Europei Pag. 75

ATTIVITÀ DI FORMAZIONE ALLA RICERCA
(ASSEGNI DI RICERCA, DOTTORATI, BORSE) Pag. 76

Parte 2^:

OBIETTIVI RISORSE E GESTIONE DEI DIPARTIMENTI

Relazione sull'Attività di Ricerca del DESP Pag.83

Relazione sull'Attività di Ricerca del DIGIUR Pag. 109

Relazione sull'Attività di Ricerca del DISB Pag. 136

Relazione sull'Attività di Ricerca del DiSPeA Pag. 155

Relazione sull'Attività di Ricerca del DISTUM. Pag. 176

Relazione sull'Attività di Ricerca del DISCUI. Pag. 212



Criteria adottati dal Senato Accademico per la distribuzione del budget necessario a coprire le esigenze di funzionamento e di ricerca per l'anno 2021 e delibera del CdA di distribuzione del budget.

Il Senato Accademico, con delibera n. 169 del 15 dicembre 2020, ha approvato i seguenti criteri di distribuzione ai Dipartimenti del budget necessario a coprire le esigenze di funzionamento e di ricerca per l'anno 2021:

A. Assegnazione ad ogni dipartimento di area scientifica di euro 1.000 (mille) per ogni docente ad esso afferente e ad ogni dipartimento di area umanistica e GEPS di euro 500 (cinquecento) per ogni docente ad esso afferente. Per il calcolo del numero di docenti afferenti ad ogni dipartimento si considereranno quelli che risultano in servizio alla data del 19.11.2020.

B. Assegnazione della somma rimanente utilizzando un algoritmo che si serve dell'Indicatore Standardizzato di Performance Dipartimentale (ISPD). L'ISPD di ciascun Dipartimento dell'Ateneo, calcolato sul quadriennio 2016-2019, è estratto dal Sistema CRUI-Unibas – Valutazione FFABR – II tornata 2020.

La formula utilizzata per la distribuzione delle risorse è la seguente:

$$RIS_{Dip} = \frac{IPR_{Dip} * ND}{IPR_{Tot}} * QP$$

in cui IPR_{Dip} rappresenta l'indicatore di performance del Dipartimento, ND rappresenta il numero di docenti afferenti a ciascun Dipartimento (dato estratto dal Sistema CRUI-Unibas – Valutazione FFABR – II tornata 2020), IPR_{Tot} rappresenta l'indicatore di performance di Ateneo (dato dalla somma dei valori degli IPR_{Dip} dei singoli Dipartimenti) e QP rappresenta la quota premiale del budget.

L'Indicatore IPR_{Dip} è calcolato come segue:

$$IPR_{Dip} = 1 + (ISPD - 0,5) * \alpha \text{ (con } \alpha = 0,3)$$

Il CdA, con delibera n. 265 del 18 dicembre 2020, ha deliberato di approvare la seguente ripartizione della somma di euro 900.000,00 (novecentomila) tra i Dipartimenti:

| DIPARTIMENTO | ASSEGNAZIONE A | ASSEGNAZIONE B | TOTALE ASSEGNAZIONE (A+B) |
|--------------|----------------|----------------|---------------------------|
| DESP | 24.500 € | 120.050,89 € | 144.550,89 € |
| DIGIUR | 16.000 € | 65.253,73 € | 81.253,73 € |
| DISCUI | 31.000 € | 130.278,98 € | 161.278,98 € |
| DISTUM | 25.000 € | 102.346,29 € | 127.346,29 € |
| DISB | 82.000 € | 152.704,87 € | 234.704,87 € |
| DISPEA | 49.000 € | 101.865,24 € | 150.865,24 € |
| | 227.500 € | 672.500 € | 900.000 € |



Risultati della Ricerca

Produzione Scientifica

Nel corso dell'anno 2021 sono state prodotte 1232 pubblicazioni, nel 2020 erano 1273, nel 2019 1309, nel 2018 1212 e nel 2017 1202

IRIS – PUBBLICAZIONI 2021 (Dati estratti il 17 marzo 2022)

4

| Tipologia | DESP | DIGIUR | DISB | DISCUI | DISPEA | DISTUM | Totale |
|--|------------|------------|------------|------------|------------|------------|-------------|
| 1.1 Articolo su rivista | 146 | 59 | 188 | 83 | 165 | 102 | 743 |
| 1.2 Recensione | 3 | | 1 | 12 | 4 | 1 | 21 |
| 1.4 Nota a sentenza | | 2 | | | | | 2 |
| 2.1 Contributo in Volume (Articolo su libro) | 56 | 51 | 4 | 75 | 9 | 59 | 254 |
| 2.2 Prefazione/Postfazione | 5 | | | 6 | 1 | 7 | 19 |
| 2.3 Breve introduzione | 2 | | | 7 | 1 | 4 | 14 |
| 2.4 Voce in dizionario/enciclopedia | | 1 | | 7 | | 4 | 12 |
| 3.1 Monografia | 11 | 1 | 2 | 14 | 7 | 14 | 49 |
| 3.3 Indice | | | | 1 | | | 1 |
| 3.5 Edizione critica | | | | 1 | | | 1 |
| 4.1 Contributo Atti di Convegno (Proceeding) | 18 | 1 | 4 | 16 | 24 | 6 | 69 |
| 4.2 Abstract | 1 | | | 4 | 4 | 1 | 10 |
| 4.3 Poster | | | 1 | | | | 1 |
| 5.1 Brevetto | | | 1 | | | | 1 |
| 6.1 Curatela | 4 | 2 | | 7 | 2 | 9 | 24 |
| 7.12 Altro | 4 | | | | 4 | | 8 |
| 7.204 Rapporto tecnico | | | | 1 | | | 1 |
| 7.206 Organiz.eventi,manif.,corsi alta formaz. | | | | | | 1 | 1 |
| 7.210 Attività ufficiale di Editor o Peer-reviewer | 1 | | | | | | 1 |
| Totale | 251 | 117 | 201 | 234 | 221 | 208 | 1232 |

| 2020 Estrazione 13/04/2021 | | | | | | | |
|---|----------|--------|------|--------|--------|--------|--------|
| Tipologia | DES P | DIGIUR | DISB | DISCUI | DISPEA | DISTUM | Totale |
| 1.1 Articolo su rivista | 111 | 63 | 200 | 96 | 170 | 99 | 739 |
| 1.2 Recensione | 3 | | | 4 | | 5 | 12 |
| 1.4 Nota a sentenza | 1 | | | | | | 1 |
| 2.1 Contributo in Volume (Articolo su libro) | 93 | 41 | 13 | 67 | 6 | 93 | 313 |
| 2.2 Prefazione/Postfazione | 3 | 1 | | 6 | | 4 | 14 |
| 2.3 Breve introduzione | 3 | | | 3 | | | 6 |



| | | | | | | | |
|--|------------|------------|------------|------------|------------|------------|-------------|
| 2.4 Voce in dizionario/enciclopedia | 3 | 1 | | | | | 4 |
| 2.5 Traduzione di Volume | | 1 | | | | | 1 |
| 2.7 Schede di Catalogo | | | | | 1 | | 1 |
| 3.1 Monografia | 9 | 4 | 2 | 19 | 1 | 24 | 59 |
| 3.5 Edizione critica | | | | 2 | | 2 | 4 |
| 3.8 Traduzione di Libro | | | | 1 | | 1 | 2 |
| 4.1 Contributo Atti di Convegno (Proceeding) | 20 | 2 | 1 | 6 | 26 | 10 | 65 |
| 4.2 Abstract | | | 1 | 1 | 1 | | 3 |
| 6.1 Curatela | 13 | 4 | | 9 | 4 | 9 | 39 |
| 7.09 Cartografia tematico-scientifica | | | | | 1 | | 1 |
| 7.11 Software(Prodotto multimediale) | | | | 1 | 2 | | 3 |
| 7.12 Altro | 1 | | | | 4 | 1 | 6 |
| Totale | 260 | 117 | 217 | 215 | 216 | 248 | 1273 |

5

2019 (estrazione 13 maggio 2020)

| Tipologia | Dipartimenti | | | | | | Totale |
|--|--------------|--------|------|--------|--------|--------|--------|
| | DESP | DIGIUR | DISB | DISCUI | DiSPeA | DISTUM | |
| 1.1 Articolo su rivista | 116 | 48 | 196 | 78 | 184 | 100 | 722 |
| 1.2 Recensione | 5 | 1 | | 6 | | 5 | 17 |
| 1.3 Scheda bibliografica | | | | | | 1 | 1 |
| 1.4 Nota a sentenza | | 1 | | | | | 1 |
| 1.5 Abstract di Rivista | | | | 2 | 3 | | 5 |
| 2.1 Contributo in Volume (Articolo su libro) | 78 | 51 | 9 | 77 | 11 | 69 | 295 |
| 2.2 Prefazione/Postfazione | 3 | | | 4 | 1 | 2 | 10 |
| 2.3 Breve introduzione | 2 | | | 2 | | 3 | 7 |
| 2.4 Voce in dizionario/enciclopedia | | | | | | 1 | 1 |
| 2.5 Traduzione di Volume | 2 | | | | | 1 | 3 |
| 2.7 Schede di Catalogo | | | | 1 | | | 1 |
| 3.1 Monografia | 14 | 6 | 5 | 11 | 1 | 19 | 56 |
| 3.3 Indice | | | | 1 | | | 1 |
| 3.5 Edizione critica | | | | 3 | | 3 | 6 |
| 4.1 Contributo Atti di Convegno (Proceeding) | 34 | 1 | 10 | 21 | 26 | 19 | 111 |
| 4.2 Abstract | 4 | | 1 | 10 | 2 | 3 | 20 |
| 4.3 Poster | | | 1 | 5 | 1 | | 7 |
| 5.1 Brevetto | | | 1 | | 2 | | 3 |



| | | | | | | | |
|--|------------|------------|------------|------------|------------|------------|-------------|
| 6.1 Curatela | 9 | 4 | 2 | 5 | 1 | 11 | 32 |
| 7.06 Mostra | | | | 1 | | | 1 |
| 7.12 Altro | 1 | 1 | | 1 | | | 3 |
| 7.204 Rapporto tecnico | 2 | | | 1 | | | 3 |
| 7.210 Attività ufficiale di Editor o Peer-reviewer | | | | | | 3 | 3 |
| Totale | 270 | 113 | 225 | 229 | 232 | 240 | 1309 |

Nel 2018 i dati erano stati i seguenti:

| Tipologia | DESP | DIGIUR | DISB | DISCUI | DISPEA | DISTUM | Totale |
|---|------------|------------|------------|------------|------------|------------|-------------|
| 1.1 Articolo su rivista | 111 | 48 | 149 | 56 | 132 | 69 | 565 |
| 1.2 Recensione | 2 | 1 | 1 | 16 | | 3 | 23 |
| 1.4 Nota a sentenza | | 4 | | | | | 4 |
| 1.5 Abstract di Rivista | | | 2 | | 1 | | 3 |
| 2.1 Contributo in Volume (Articolo su libro) | 96 | 105 | 7 | 80 | 7 | 70 | 365 |
| 2.2 Prefazione/Postfazione | 7 | | | 8 | | 4 | 19 |
| 2.3 Breve introduzione | 3 | | | 2 | | | 5 |
| 2.4 Voce in dizionario/enciclopedia | | 4 | | | | | 4 |
| 2.7 Schede di Catalogo | | | | 2 | | 1 | 3 |
| 3.1 Monografia | 8 | 12 | | 15 | 4 | 8 | 47 |
| 3.8 Traduzione di Libro | | | | | | 1 | 1 |
| 4.1 Contributo Atti di Convegno (<i>Proceeding</i>) | 22 | 2 | 2 | 13 | 31 | 11 | 81 |
| 4.2 Abstract | 1 | | 5 | 5 | 10 | 1 | 22 |
| 4.3 Poster | 1 | | 1 | 5 | 1 | | 8 |
| 6.1 Curatela | 6 | | | 13 | 2 | 6 | 27 |
| 7.12 Altro | 16 | | 1 | | 2 | 1 | 20 |
| 7.204 Rapporto tecnico | 1 | | | | | | 1 |
| 7.206 Organiz.eventi,manif., corsi alta formaz. | 1 | | | 4 | | 3 | 8 |
| 7.210 Attività ufficiale di Editor o Peer-reviewer | | | | 4 | 1 | 1 | 6 |
| Totale | 275 | 176 | 168 | 223 | 191 | 179 | 1212 |

I dati riepilogativi dei quattro anni precedenti erano i seguenti:

| Tipologia | 2014 | 2015 | 2016 | 2017 |
|---------------------|------|------|------|------|
| Articoli su rivista | 450 | 411 | 545 | 649 |
| Recensioni | 21 | 27 | 26 | 30 |



| | | | | |
|--|-----|-----|-----|-----|
| Note a sentenza | 10 | 7 | 8 | 7 |
| Abstract di Rivista | 5 | 6 | 14 | 4 |
| Traduzione su rivista | 0 | 1 | 3 | 1 |
| Contributo in volume | 151 | 214 | 194 | 211 |
| Prefazione/Postfazione | 6 | 16 | 11 | 12 |
| Breve Introduzione | 8 | 7 | 0 | 3 |
| Voce in dizionario/enciclopedia | 7 | 15 | 0 | 6 |
| Schede di Catalogo | | | | 2 |
| Monografia | 43 | 39 | 36 | 52 |
| Edizione critica | 0 | 0 | 4 | 3 |
| Commento scientifico | 1 | 0 | 0 | 0 |
| Traduzione di libro | 1 | 1 | 3 | 1 |
| Proceedings | 90 | 88 | 65 | 106 |
| Abstract | 20 | 18 | 35 | 20 |
| Poster | 3 | 15 | 5 | 14 |
| Curatela | 24 | 30 | 21 | 28 |
| Brevetto | | | | 1 |
| Altro | 7 | 9 | 13 | 14 |
| Organizzazione eventi, corsi | 2 | 2 | 1 | 22 |
| Attività ufficiale di editor o peer reviewer | | | | 15 |



RISULTATI DELLA RICERCA

Informazioni sulle pubblicazioni prodotte nel 2021, con indicazione della tipologia, dei nomi degli autori interni e del dipartimento di afferenza degli autori interni

| DIP. | Ruolo | Cognome | Nome | Tipologia (collezione) | N. |
|------|-------------------------------|---------|------------|--|----|
| DESP | Docenti di ruolo di la fascia | AGNATI | ULRICO | 1.1 Articolo su rivista | 1 |
| DESP | Docenti di ruolo di la fascia | AGUTI | ANDREA | 6.1 Curatela | 1 |
| DESP | Docenti di ruolo di la fascia | AGUTI | ANDREA | 3.1 Monografia | 1 |
| DESP | Docenti di ruolo di la fascia | AGUTI | ANDREA | 1.1 Articolo su rivista | 2 |
| DESP | Docenti di ruolo di la fascia | AGUTI | ANDREA | 1.1 Articolo su rivista | 1 |
| DESP | Docenti di ruolo di la fascia | AGUTI | ANDREA | 1.1 Articolo su rivista | 1 |
| DESP | Docenti di ruolo di la fascia | AGUTI | ANDREA | 1.1 Articolo su rivista | 1 |
| DESP | Docenti di ruolo di la fascia | AGUTI | ANDREA | 2.2 Prefazione/Postfazione | 1 |
| DESP | Docenti di ruolo di la fascia | AGUTI | ANDREA | 2.1 Contributo in Volume (Articolo su libro) | 2 |
| DESP | Docenti di ruolo di la fascia | BISCHI | GIAN ITALO | 3.1 Monografia | 1 |
| DESP | Docenti di ruolo di la fascia | BISCHI | GIAN ITALO | 1.1 Articolo su rivista | 1 |
| DESP | Docenti di ruolo di la fascia | BISCHI | GIAN ITALO | 1.1 Articolo su rivista | 1 |



| | | | | | |
|------|-------------------------------|------------|-----------------|--|---|
| DESP | Docenti di ruolo di la fascia | BISCHI | GIAN ITALO | 2.1 Contributo in Volume (Articolo su libro) | 2 |
| DESP | Docenti di ruolo di la fascia | CALCAGNINI | GIORGIO | 1.1 Articolo su rivista | 1 |
| DESP | Docenti di ruolo di la fascia | CANGIOTTI | MARCO | 1.1 Articolo su rivista | 2 |
| DESP | Docenti di ruolo di la fascia | CECCARINI | LUIGINO | 3.1 Monografia | 1 |
| DESP | Docenti di ruolo di la fascia | CECCARINI | LUIGINO | 1.1 Articolo su rivista | 1 |
| DESP | Docenti di ruolo di la fascia | CECCARINI | LUIGINO | 1.1 Articolo su rivista | 1 |
| DESP | Docenti di ruolo di la fascia | CESARONI | FRANCESCA MARIA | 1.1 Articolo su rivista | 1 |
| DESP | Docenti di ruolo di la fascia | CESARONI | FRANCESCA MARIA | 1.1 Articolo su rivista | 1 |
| DESP | Docenti di ruolo di la fascia | CESARONI | FRANCESCA MARIA | 1.1 Articolo su rivista | 1 |
| DESP | Docenti di ruolo di la fascia | CESARONI | FRANCESCA MARIA | 2.1 Contributo in Volume (Articolo su libro) | 1 |
| DESP | Docenti di ruolo di la fascia | CIAMBOTTI | MASSIMO | 6.1 Curatela | 1 |
| DESP | Docenti di ruolo di la fascia | CIAMBOTTI | MASSIMO | 2.3 Breve introduzione | 1 |
| DESP | Docenti di ruolo di la fascia | CIAMBOTTI | MASSIMO | 1.1 Articolo su rivista | 1 |
| DESP | Docenti di ruolo di la fascia | CIAMBOTTI | MASSIMO | 1.1 Articolo su rivista | 1 |



| | | | | | |
|------|-------------------------------|-----------|---------|--|---|
| DESP | Docenti di ruolo di la fascia | CIAMBOTTI | MASSIMO | 1.1 Articolo su rivista | 1 |
| DESP | Docenti di ruolo di la fascia | CIAMBOTTI | MASSIMO | 2.1 Contributo in Volume (Articolo su libro) | 1 |
| DESP | Docenti di ruolo di la fascia | CIAMBOTTI | MASSIMO | 2.1 Contributo in Volume (Articolo su libro) | 1 |
| DESP | Docenti di ruolo di la fascia | DIAMANTI | ILVO | 2.1 Contributo in Volume (Articolo su libro) | 1 |
| DESP | Docenti di ruolo di la fascia | GARDINI | LAURA | 1.1 Articolo su rivista | 1 |
| DESP | Docenti di ruolo di la fascia | GARDINI | LAURA | 1.1 Articolo su rivista | 2 |
| DESP | Docenti di ruolo di la fascia | GARDINI | LAURA | 1.1 Articolo su rivista | 4 |
| DESP | Docenti di ruolo di la fascia | GARDINI | LAURA | 2.2 Prefazione/Postfazione | 1 |
| DESP | Docenti di ruolo di la fascia | GARDINI | LAURA | 2.2 Prefazione/Postfazione | 1 |
| DESP | Docenti di ruolo di la fascia | MUSSO | FABIO | 6.1 Curatela | 1 |
| DESP | Docenti di ruolo di la fascia | MUSSO | FABIO | 3.1 Monografia | 1 |
| DESP | Docenti di ruolo di la fascia | MUSSO | FABIO | 3.1 Monografia | 1 |
| DESP | Docenti di ruolo di la fascia | MUSSO | FABIO | 1.1 Articolo su rivista | 2 |
| DESP | Docenti di ruolo di la fascia | MUSSO | FABIO | 1.1 Articolo su rivista | 5 |



| | | | | | |
|------|-------------------------------|------------|-----------|--|---|
| DESP | Docenti di ruolo di la fascia | MUSSO | FABIO | 1.1 Articolo su rivista | 2 |
| DESP | Docenti di ruolo di la fascia | MUSSO | FABIO | 2.1 Contributo in Volume (Articolo su libro) | 1 |
| DESP | Docenti di ruolo di la fascia | MUSSO | FABIO | 4.1 Contributo Atti di Convegno (Proceeding) | 2 |
| DESP | Docenti di ruolo di la fascia | PENCARELLI | TONINO | 1.1 Articolo su rivista | 2 |
| DESP | Docenti di ruolo di la fascia | PENCARELLI | TONINO | 1.1 Articolo su rivista | 3 |
| DESP | Docenti di ruolo di la fascia | PENCARELLI | TONINO | 1.1 Articolo su rivista | 3 |
| DESP | Docenti di ruolo di la fascia | PENCARELLI | TONINO | 2.1 Contributo in Volume (Articolo su libro) | 1 |
| DESP | Docenti di ruolo di la fascia | PENCARELLI | TONINO | 4.1 Contributo Atti di Convegno (Proceeding) | 2 |
| DESP | Docenti di ruolo di la fascia | PIANTA | MARIO | 1.1 Articolo su rivista | 2 |
| DESP | Docenti di ruolo di la fascia | TRAVAGLINI | GIUSEPPE | 7.12 Altro | 1 |
| DESP | Docenti di ruolo di la fascia | TRAVAGLINI | GIUSEPPE | 1.1 Articolo su rivista | 1 |
| DESP | Docenti di ruolo di la fascia | TRAVAGLINI | GIUSEPPE | 1.1 Articolo su rivista | 1 |
| DESP | Docenti di ruolo di la fascia | TRAVAGLINI | GIUSEPPE | 1.1 Articolo su rivista | 3 |
| DESP | Docenti di ruolo di la fascia | ZANFEI | ANTONELLO | 1.1 Articolo su rivista | 1 |



| | | | | | |
|--------|-------------------------------|------------|------------|--|---|
| DIGIUR | Docenti di ruolo di la fascia | BONDI | ALESSANDRO | 1.1 Articolo su rivista | 1 |
| DIGIUR | Docenti di ruolo di la fascia | BONDI | ALESSANDRO | 1.1 Articolo su rivista | 2 |
| DIGIUR | Docenti di ruolo di la fascia | CALIFANO | LICIA | 1.1 Articolo su rivista | 1 |
| DIGIUR | Docenti di ruolo di la fascia | CALIFANO | LICIA | 1.1 Articolo su rivista | 2 |
| DIGIUR | Docenti di ruolo di la fascia | CALIFANO | LICIA | 2.1 Contributo in Volume (Articolo su libro) | 1 |
| DIGIUR | Docenti di ruolo di la fascia | CAMPANELLA | PIERA | 2.1 Contributo in Volume (Articolo su libro) | 2 |
| DIGIUR | Docenti di ruolo di la fascia | CANTARO | ANTONIO | 3.1 Monografia | 1 |
| DIGIUR | Docenti di ruolo di la fascia | CANTARO | ANTONIO | 1.1 Articolo su rivista | 1 |
| DIGIUR | Docenti di ruolo di la fascia | DI BONA | LAURA | 1.1 Articolo su rivista | 1 |
| DIGIUR | Docenti di ruolo di la fascia | GIUSSANI | ANDREA | 1.1 Articolo su rivista | 1 |
| DIGIUR | Docenti di ruolo di la fascia | GIUSSANI | ANDREA | 1.1 Articolo su rivista | 2 |
| DIGIUR | Docenti di ruolo di la fascia | GNES | MATTEO | 1.1 Articolo su rivista | 1 |
| DIGIUR | Docenti di ruolo di la fascia | GNES | MATTEO | 1.1 Articolo su rivista | 2 |
| DIGIUR | Docenti di ruolo di la fascia | GNES | MATTEO | 1.1 Articolo su rivista | 3 |



| | | | | | |
|--------|-------------------------------|----------|-------------|--|---|
| DIGIUR | Docenti di ruolo di la fascia | GNES | MATTEO | 2.1 Contributo in Volume (Articolo su libro) | 1 |
| DIGIUR | Docenti di ruolo di la fascia | GNES | MATTEO | 2.1 Contributo in Volume (Articolo su libro) | 3 |
| DIGIUR | Docenti di ruolo di la fascia | MITTICA | MARIA PAOLA | 1.1 Articolo su rivista | 1 |
| DIGIUR | Docenti di ruolo di la fascia | PASCUCCI | PAOLO | 1.1 Articolo su rivista | 2 |
| DIGIUR | Docenti di ruolo di la fascia | PASCUCCI | PAOLO | 1.1 Articolo su rivista | 5 |
| DIGIUR | Docenti di ruolo di la fascia | PASCUCCI | PAOLO | 1.1 Articolo su rivista | 1 |
| DIGIUR | Docenti di ruolo di la fascia | PASCUCCI | PAOLO | 1.1 Articolo su rivista | 1 |
| DIGIUR | Docenti di ruolo di la fascia | PASCUCCI | PAOLO | 1.1 Articolo su rivista | 3 |
| DIGIUR | Docenti di ruolo di la fascia | PASCUCCI | PAOLO | 2.1 Contributo in Volume (Articolo su libro) | 7 |
| DIGIUR | Docenti di ruolo di la fascia | PASCUCCI | PAOLO | 2.1 Contributo in Volume (Articolo su libro) | 1 |
| DISB | Docenti di ruolo di la fascia | BALDUINI | WALTER | 1.1 Articolo su rivista | 2 |
| DISB | Docenti di ruolo di la fascia | BALSAMO | MARIA | 1.1 Articolo su rivista | 5 |
| DISB | Docenti di ruolo di la fascia | BRANDI | GIORGIO | 4.3 Poster | 1 |
| DISB | Docenti di ruolo di la fascia | BRANDI | GIORGIO | 1.1 Articolo su rivista | 9 |



| | | | | | |
|------|-------------------------------|-----------|------------|--|----|
| DISB | Docenti di ruolo di la fascia | BRANDI | GIORGIO | 1.1 Articolo su rivista | 1 |
| DISB | Docenti di ruolo di la fascia | CANTONI | ORAZIO | 1.1 Articolo su rivista | 3 |
| DISB | Docenti di ruolo di la fascia | CASETTARI | LUCA | 1.1 Articolo su rivista | 9 |
| DISB | Docenti di ruolo di la fascia | FANELLI | MIRCO | 1.1 Articolo su rivista | 4 |
| DISB | Docenti di ruolo di la fascia | FEDERICI | ARIO | 3.1 Monografia | 1 |
| DISB | Docenti di ruolo di la fascia | FEDERICI | ARIO | 1.1 Articolo su rivista | 2 |
| DISB | Docenti di ruolo di la fascia | FEDERICI | ARIO | 1.1 Articolo su rivista | 3 |
| DISB | Docenti di ruolo di la fascia | FEDERICI | ARIO | 1.1 Articolo su rivista | 1 |
| DISB | Docenti di ruolo di la fascia | MAGNANI | MAURO | 1.2 Recensione | 1 |
| DISB | Docenti di ruolo di la fascia | MAGNANI | MAURO | 1.1 Articolo su rivista | 16 |
| DISB | Docenti di ruolo di la fascia | MAGNANI | MAURO | 1.1 Articolo su rivista | 2 |
| DISB | Docenti di ruolo di la fascia | MAGNANI | MAURO | 4.1 Contributo Atti di Convegno (Proceeding) | 1 |
| DISB | Docenti di ruolo di la fascia | MANNELLO | FERDINANDO | 1.1 Articolo su rivista | 3 |
| DISB | Docenti di ruolo di la fascia | PAPA | STEFANO | 1.1 Articolo su rivista | 5 |



| | | | | | |
|--------|-------------------------------|-------------------|-------------------|--|----|
| DISB | Docenti di ruolo di la fascia | PENNA | ANTONELLA | 1.1 Articolo su rivista | 5 |
| DISB | Docenti di ruolo di la fascia | PIERSANTI | GIOVANNI | 1.1 Articolo su rivista | 2 |
| DISB | Docenti di ruolo di la fascia | PIERSANTI | GIOVANNI | 1.1 Articolo su rivista | 1 |
| DISB | Docenti di ruolo di la fascia | ROCCHI | MARCO BRUNO LUIGI | 1.1 Articolo su rivista | 18 |
| DISB | Docenti di ruolo di la fascia | ROSSI | LUIGIA | 1.1 Articolo su rivista | 2 |
| DISB | Docenti di ruolo di la fascia | SESTILI | PIERO | 1.1 Articolo su rivista | 8 |
| DISB | Docenti di ruolo di la fascia | SPADONI | GILBERTO | 1.1 Articolo su rivista | 3 |
| DISB | Docenti di ruolo di la fascia | SPADONI | GILBERTO | 1.1 Articolo su rivista | 1 |
| DISCUI | Docenti di ruolo di la fascia | AMBROSINI MASSARI | ANNA MARIA | 2.2 Prefazione/Postfazione | 1 |
| DISCUI | Docenti di ruolo di la fascia | AMBROSINI MASSARI | ANNA MARIA | 2.1 Contributo in Volume (Articolo su libro) | 1 |
| DISCUI | Docenti di ruolo di la fascia | AMBROSINI MASSARI | ANNA MARIA | 2.1 Contributo in Volume (Articolo su libro) | 1 |
| DISCUI | Docenti di ruolo di la fascia | BARTOLETTI | ROBERTA | 1.1 Articolo su rivista | 1 |
| DISCUI | Docenti di ruolo di la fascia | BARTOLETTI | ROBERTA | 2.1 Contributo in Volume (Articolo su libro) | 2 |
| DISCUI | Docenti di ruolo di la fascia | BARTOLETTI | ROBERTA | 2.1 Contributo in Volume (Articolo su libro) | 3 |



| | | | | | |
|--------|-------------------------------|----------------|----------|--|---|
| DISCUI | Docenti di ruolo di la fascia | BOCCIA ARTIERI | GIOVANNI | 4.2 Abstract | 1 |
| DISCUI | Docenti di ruolo di la fascia | BOCCIA ARTIERI | GIOVANNI | 3.1 Monografia | 1 |
| DISCUI | Docenti di ruolo di la fascia | BOCCIA ARTIERI | GIOVANNI | 3.1 Monografia | 1 |
| DISCUI | Docenti di ruolo di la fascia | BOCCIA ARTIERI | GIOVANNI | 1.1 Articolo su rivista | 4 |
| DISCUI | Docenti di ruolo di la fascia | BOCCIA ARTIERI | GIOVANNI | 1.1 Articolo su rivista | 2 |
| DISCUI | Docenti di ruolo di la fascia | BOCCIA ARTIERI | GIOVANNI | 2.1 Contributo in Volume (Articolo su libro) | 1 |
| DISCUI | Docenti di ruolo di la fascia | BOCCIA ARTIERI | GIOVANNI | 2.1 Contributo in Volume (Articolo su libro) | 1 |
| DISCUI | Docenti di ruolo di la fascia | CIOPPI | MARCO | 1.1 Articolo su rivista | 1 |
| DISCUI | Docenti di ruolo di la fascia | CIOPPI | MARCO | 1.1 Articolo su rivista | 1 |
| DISCUI | Docenti di ruolo di la fascia | CIOPPI | MARCO | 4.1 Contributo Atti di Convegno (Proceeding) | 4 |
| DISCUI | Docenti di ruolo di la fascia | EHRHARDT | CLAUS | 3.1 Monografia | 1 |
| DISCUI | Docenti di ruolo di la fascia | EHRHARDT | CLAUS | 1.1 Articolo su rivista | 1 |
| DISCUI | Docenti di ruolo di la fascia | EHRHARDT | CLAUS | 2.1 Contributo in Volume (Articolo su libro) | 2 |
| DISCUI | Docenti di ruolo di la fascia | GHINI | GIUSEPPE | 4.1 Contributo Atti di Convegno (Proceeding) | 1 |



| | | | | | |
|--------|-------------------------------|----------|----------------|--|---|
| DISCUI | Docenti di ruolo di la fascia | KLAVER | JAN MARTEN IVO | 6.1 Curatela | 1 |
| DISCUI | Docenti di ruolo di la fascia | KLAVER | JAN MARTEN IVO | 1.2 Recensione | 1 |
| DISCUI | Docenti di ruolo di la fascia | KLAVER | JAN MARTEN IVO | 1.1 Articolo su rivista | 2 |
| DISCUI | Docenti di ruolo di la fascia | KLAVER | JAN MARTEN IVO | 2.1 Contributo in Volume (Articolo su libro) | 3 |
| DISCUI | Docenti di ruolo di la fascia | LOMIENTO | LIANA | 6.1 Curatela | 1 |
| DISCUI | Docenti di ruolo di la fascia | LOMIENTO | LIANA | 3.5 Edizione critica | 1 |
| DISCUI | Docenti di ruolo di la fascia | LOMIENTO | LIANA | 1.1 Articolo su rivista | 1 |
| DISCUI | Docenti di ruolo di la fascia | LOMIENTO | LIANA | 1.1 Articolo su rivista | 1 |
| DISCUI | Docenti di ruolo di la fascia | LOMIENTO | LIANA | 2.1 Contributo in Volume (Articolo su libro) | 3 |
| DISCUI | Docenti di ruolo di la fascia | NEGRI | ANTONELLA | 2.3 Breve introduzione | 1 |
| DISCUI | Docenti di ruolo di la fascia | NEGRI | ANTONELLA | 1.1 Articolo su rivista | 1 |
| DISCUI | Docenti di ruolo di la fascia | NEGRI | ANTONELLA | 2.1 Contributo in Volume (Articolo su libro) | 2 |
| DISCUI | Docenti di ruolo di la fascia | NEGRI | ANTONELLA | 2.1 Contributo in Volume (Articolo su libro) | 1 |
| DISCUI | Docenti di ruolo di la fascia | SISTI | FLORA | 2.1 Contributo in Volume (Articolo su libro) | 2 |



| | | | | | |
|--------|-------------------------------|----------|-------|--|---|
| DISCUI | Docenti di ruolo di la fascia | SISTI | FLORA | 2.1 Contributo in Volume (Articolo su libro) | 1 |
| DISCUI | Docenti di ruolo di la fascia | SISTI | FLORA | 4.1 Contributo Atti di Convegno (Proceeding) | 1 |
| DISCUI | Docenti di ruolo di la fascia | TONELLI | ANNA | 1.2 Recensione | 1 |
| DISCUI | Docenti di ruolo di la fascia | TONELLI | ANNA | 2.3 Breve introduzione | 1 |
| DISCUI | Docenti di ruolo di la fascia | TONELLI | ANNA | 1.1 Articolo su rivista | 1 |
| DISCUI | Docenti di ruolo di la fascia | TONELLI | ANNA | 1.1 Articolo su rivista | 1 |
| DISCUI | Docenti di ruolo di la fascia | TONELLI | ANNA | 1.1 Articolo su rivista | 2 |
| DISCUI | Docenti di ruolo di la fascia | TONELLI | ANNA | 2.2 Prefazione/Postfazione | 1 |
| DISCUI | Docenti di ruolo di la fascia | TONELLI | ANNA | 2.1 Contributo in Volume (Articolo su libro) | 1 |
| DISPEA | Docenti di ruolo di la fascia | BARATIN | LAURA | 6.1 Curatela | 2 |
| DISPEA | Docenti di ruolo di la fascia | BARATIN | LAURA | 1.1 Articolo su rivista | 1 |
| DISPEA | Docenti di ruolo di la fascia | BARATIN | LAURA | 2.1 Contributo in Volume (Articolo su libro) | 1 |
| DISPEA | Docenti di ruolo di la fascia | BARATIN | LAURA | 2.1 Contributo in Volume (Articolo su libro) | 1 |
| DISPEA | Docenti di ruolo di la fascia | BERNARDO | MARCO | 4.1 Contributo Atti di Convegno (Proceeding) | 1 |



| | | | | | |
|--------|-------------------------------|-----------|----------------|--|----|
| DISPEA | Docenti di ruolo di la fascia | BOGLIOLO | ALESSANDRO | 1.1 Articolo su rivista | 1 |
| DISPEA | Docenti di ruolo di la fascia | BOGLIOLO | ALESSANDRO | 4.1 Contributo Atti di Convegno (Proceeding) | 1 |
| DISPEA | Docenti di ruolo di la fascia | CAPPIELLO | ACHILLE | 1.1 Articolo su rivista | 4 |
| DISPEA | Docenti di ruolo di la fascia | FANO | VINCENZO | 1.2 Recensione | 1 |
| DISPEA | Docenti di ruolo di la fascia | FANO | VINCENZO | 3.1 Monografia | 5 |
| DISPEA | Docenti di ruolo di la fascia | FANO | VINCENZO | 1.1 Articolo su rivista | 1 |
| DISPEA | Docenti di ruolo di la fascia | FANO | VINCENZO | 1.1 Articolo su rivista | 1 |
| DISPEA | Docenti di ruolo di la fascia | FANO | VINCENZO | 1.1 Articolo su rivista | 5 |
| DISPEA | Docenti di ruolo di la fascia | FANO | VINCENZO | 2.2 Prefazione/Postfazione | 1 |
| DISPEA | Docenti di ruolo di la fascia | FANO | VINCENZO | 2.1 Contributo in Volume (Articolo su libro) | 1 |
| DISPEA | Docenti di ruolo di la fascia | FUSI | VIERI | 1.1 Articolo su rivista | 6 |
| DISPEA | Docenti di ruolo di la fascia | GALEOTTI | SIMONE | 1.1 Articolo su rivista | 1 |
| DISPEA | Docenti di ruolo di la fascia | GUIDI | GIANLUCA MARIA | 1.1 Articolo su rivista | 13 |
| DISPEA | Docenti di ruolo di la fascia | RENZULLI | ALBERTO | 4.2 Abstract | 1 |



| | | | | | |
|--------|-------------------------------|----------|-----------|--|----|
| DISPEA | Docenti di ruolo di la fascia | RENZULLI | ALBERTO | 1.1 Articolo su rivista | 10 |
| DISPEA | Docenti di ruolo di la fascia | SERVADEI | RAFFAELLA | 1.1 Articolo su rivista | 1 |
| DISPEA | Docenti di ruolo di la fascia | TAROZZI | GINO | 2.3 Breve introduzione | 1 |
| DISPEA | Docenti di ruolo di la fascia | TAROZZI | GINO | 1.1 Articolo su rivista | 2 |
| DISPEA | Docenti di ruolo di la fascia | TAROZZI | GINO | 2.1 Contributo in Volume (Articolo su libro) | 1 |
| DISPEA | Docenti di ruolo di la fascia | VICERE' | ANDREA | 1.1 Articolo su rivista | 14 |
| DISTUM | Docenti di ruolo di la fascia | BALDACCI | MASSIMO | 2.3 Breve introduzione | 1 |
| DISTUM | Docenti di ruolo di la fascia | BALDACCI | MASSIMO | 1.1 Articolo su rivista | 2 |
| DISTUM | Docenti di ruolo di la fascia | BALDACCI | MASSIMO | 1.1 Articolo su rivista | 1 |
| DISTUM | Docenti di ruolo di la fascia | BALDACCI | MASSIMO | 2.1 Contributo in Volume (Articolo su libro) | 1 |
| DISTUM | Docenti di ruolo di la fascia | BALDACCI | MASSIMO | 2.1 Contributo in Volume (Articolo su libro) | 3 |
| DISTUM | Docenti di ruolo di la fascia | BONACINA | GIOVANNI | 1.1 Articolo su rivista | 1 |
| DISTUM | Docenti di ruolo di la fascia | BONACINA | GIOVANNI | 1.1 Articolo su rivista | 2 |
| DISTUM | Docenti di ruolo di la fascia | BONACINA | GIOVANNI | 2.1 Contributo in Volume (Articolo su libro) | 1 |



| | | | | | |
|--------|-------------------------------|---------|-----------|--|---|
| DISTUM | Docenti di ruolo di la fascia | COLLI | ANTONELLO | 1.1 Articolo su rivista | 1 |
| DISTUM | Docenti di ruolo di la fascia | COLLI | ANTONELLO | 4.1 Contributo Atti di Convegno (Proceeding) | 1 |
| DISTUM | Docenti di ruolo di la fascia | CORSARO | ANTONIO | 2.1 Contributo in Volume (Articolo su libro) | 1 |
| DISTUM | Docenti di ruolo di la fascia | COTTINI | LUCIO | 3.1 Monografia | 2 |
| DISTUM | Docenti di ruolo di la fascia | COTTINI | LUCIO | 1.1 Articolo su rivista | 2 |
| DISTUM | Docenti di ruolo di la fascia | COTTINI | LUCIO | 1.1 Articolo su rivista | 2 |
| DISTUM | Docenti di ruolo di la fascia | COTTINI | LUCIO | 2.2 Prefazione/Postfazione | 1 |
| DISTUM | Docenti di ruolo di la fascia | COTTINI | LUCIO | 2.2 Prefazione/Postfazione | 1 |
| DISTUM | Docenti di ruolo di la fascia | COTTINI | LUCIO | 2.1 Contributo in Volume (Articolo su libro) | 2 |
| DISTUM | Docenti di ruolo di la fascia | GASPARI | PATRIZIA | 3.1 Monografia | 1 |
| DISTUM | Docenti di ruolo di la fascia | GASPARI | PATRIZIA | 1.1 Articolo su rivista | 1 |
| DISTUM | Docenti di ruolo di la fascia | MARTINI | BERTA | 1.1 Articolo su rivista | 2 |
| DISTUM | Docenti di ruolo di la fascia | MARTINI | BERTA | 1.1 Articolo su rivista | 2 |
| DISTUM | Docenti di ruolo di la fascia | MARTINI | BERTA | 2.1 Contributo in Volume (Articolo su libro) | 1 |



| | | | | | |
|--------|-------------------------------|-----------------|-------------|--|---|
| DISTUM | Docenti di ruolo di la fascia | MARTINI | BERTA | 2.1 Contributo in Volume (Articolo su libro) | 1 |
| DISTUM | Docenti di ruolo di la fascia | MENGOZZI | DINO | 3.1 Monografia | 2 |
| DISTUM | Docenti di ruolo di la fascia | MENGOZZI | DINO | 1.1 Articolo su rivista | 1 |
| DISTUM | Docenti di ruolo di la fascia | MENGOZZI | DINO | 1.1 Articolo su rivista | 1 |
| DISTUM | Docenti di ruolo di la fascia | MENGOZZI | DINO | 1.1 Articolo su rivista | 1 |
| DISTUM | Docenti di ruolo di la fascia | MENGOZZI | DINO | 2.2 Prefazione/Postfazione | 1 |
| DISTUM | Docenti di ruolo di la fascia | MICHELI | MARIA ELISA | 1.2 Recensione | 1 |
| DISTUM | Docenti di ruolo di la fascia | MICHELI | MARIA ELISA | 1.1 Articolo su rivista | 1 |
| DISTUM | Docenti di ruolo di la fascia | MICHELI | MARIA ELISA | 4.1 Contributo Atti di Convegno (Proceeding) | 1 |
| DISTUM | Docenti di ruolo di la fascia | PERINI FOLESANI | GIOVANNA | 3.1 Monografia | 1 |
| DISTUM | Docenti di ruolo di la fascia | PERINI FOLESANI | GIOVANNA | 1.1 Articolo su rivista | 2 |
| DISTUM | Docenti di ruolo di la fascia | PERINI FOLESANI | GIOVANNA | 2.1 Contributo in Volume (Articolo su libro) | 1 |
| DISTUM | Docenti di ruolo di la fascia | RASPA | VENANZIO | 6.1 Curatela | 1 |
| DISTUM | Docenti di ruolo di la fascia | RASPA | VENANZIO | 1.1 Articolo su rivista | 2 |



| | | | | | |
|--------|-------------------------------|-------------|------------|--|---|
| DISTUM | Docenti di ruolo di I fascia | ROSSI MONTI | MARIO | 1.1 Articolo su rivista | 1 |
| DESP | Docenti di ruolo di II fascia | BARBERIS | EDUARDO | 1.1 Articolo su rivista | 1 |
| DESP | Docenti di ruolo di II fascia | BARBERIS | EDUARDO | 1.1 Articolo su rivista | 1 |
| DESP | Docenti di ruolo di II fascia | BARBERIS | EDUARDO | 1.1 Articolo su rivista | 1 |
| DESP | Docenti di ruolo di II fascia | BARBERIS | EDUARDO | 1.1 Articolo su rivista | 3 |
| DESP | Docenti di ruolo di II fascia | BARBERIS | EDUARDO | 2.1 Contributo in Volume (Articolo su libro) | 2 |
| DESP | Docenti di ruolo di II fascia | BERTI | ALESSANDRO | 1.1 Articolo su rivista | 1 |
| DESP | Docenti di ruolo di II fascia | BOCCONCELLI | ROBERTA | 1.1 Articolo su rivista | 1 |
| DESP | Docenti di ruolo di II fascia | BOCCONCELLI | ROBERTA | 1.1 Articolo su rivista | 3 |
| DESP | Docenti di ruolo di II fascia | BOCCONCELLI | ROBERTA | 1.1 Articolo su rivista | 1 |
| DESP | Docenti di ruolo di II fascia | BOCCONCELLI | ROBERTA | 4.1 Contributo Atti di Convegno (Proceeding) | 1 |
| DESP | Docenti di ruolo di II fascia | DEL BALDO | MARA | 4.2 Abstract | 1 |
| DESP | Docenti di ruolo di II fascia | DEL BALDO | MARA | 1.2 Recensione | 1 |
| DESP | Docenti di ruolo di II fascia | DEL BALDO | MARA | 1.1 Articolo su rivista | 1 |



| | | | | | |
|------|--------------------------------|-----------|---------|--|----|
| DESP | Docenti di ruolo di IIa fascia | DEL BALDO | MARA | 1.1 Articolo su rivista | 2 |
| DESP | Docenti di ruolo di IIa fascia | DEL BALDO | MARA | 1.1 Articolo su rivista | 2 |
| DESP | Docenti di ruolo di IIa fascia | DEL BALDO | MARA | 2.2 Prefazione/Postfazione | 1 |
| DESP | Docenti di ruolo di IIa fascia | DEL BALDO | MARA | 2.1 Contributo in Volume (Articolo su libro) | 10 |
| DESP | Docenti di ruolo di IIa fascia | DEL BALDO | MARA | 2.1 Contributo in Volume (Articolo su libro) | 1 |
| DESP | Docenti di ruolo di IIa fascia | FARINA | FATIMA | 3.1 Monografia | 1 |
| DESP | Docenti di ruolo di IIa fascia | FARINA | FATIMA | 1.1 Articolo su rivista | 1 |
| DESP | Docenti di ruolo di IIa fascia | FARINA | FATIMA | 2.1 Contributo in Volume (Articolo su libro) | 2 |
| DESP | Docenti di ruolo di IIa fascia | FARINA | FATIMA | 4.1 Contributo Atti di Convegno (Proceeding) | 1 |
| DESP | Docenti di ruolo di IIa fascia | FARINA | FATIMA | 7.210 Attività ufficiale di Editor o Peer-reviewer | 1 |
| DESP | Docenti di ruolo di IIa fascia | GIOMBINI | GERMANA | 1.1 Articolo su rivista | 1 |
| DESP | Docenti di ruolo di IIa fascia | GIOMBINI | GERMANA | 1.1 Articolo su rivista | 2 |
| DESP | Docenti di ruolo di IIa fascia | GIOMBINI | GERMANA | 1.1 Articolo su rivista | 1 |
| DESP | Docenti di ruolo di IIa fascia | GIOMBINI | GERMANA | 1.1 Articolo su rivista | 1 |



| | | | | | |
|------|--------------------------------|-----------|----------------------|--|---|
| DESP | Docenti di ruolo di IIa fascia | LOPERFIDO | NICOLA MARIA RINALDO | 1.1 Articolo su rivista | 2 |
| DESP | Docenti di ruolo di IIa fascia | LOPERFIDO | NICOLA MARIA RINALDO | 1.1 Articolo su rivista | 1 |
| DESP | Docenti di ruolo di IIa fascia | LOPERFIDO | NICOLA MARIA RINALDO | 2.1 Contributo in Volume (Articolo su libro) | 1 |
| DESP | Docenti di ruolo di IIa fascia | MARIN | GIOVANNI | 3.1 Monografia | 1 |
| DESP | Docenti di ruolo di IIa fascia | MARIN | GIOVANNI | 1.1 Articolo su rivista | 1 |
| DESP | Docenti di ruolo di IIa fascia | MARIN | GIOVANNI | 1.1 Articolo su rivista | 1 |
| DESP | Docenti di ruolo di IIa fascia | MARIN | GIOVANNI | 1.1 Articolo su rivista | 1 |
| DESP | Docenti di ruolo di IIa fascia | MARIN | GIOVANNI | 1.1 Articolo su rivista | 4 |
| DESP | Docenti di ruolo di IIa fascia | MARIN | GIOVANNI | 2.1 Contributo in Volume (Articolo su libro) | 2 |
| DESP | Docenti di ruolo di IIa fascia | MURMURA | FEDERICA | 1.1 Articolo su rivista | 1 |
| DESP | Docenti di ruolo di IIa fascia | MURMURA | FEDERICA | 1.1 Articolo su rivista | 3 |
| DESP | Docenti di ruolo di IIa fascia | MURMURA | FEDERICA | 1.1 Articolo su rivista | 5 |
| DESP | Docenti di ruolo di IIa fascia | MURMURA | FEDERICA | 4.1 Contributo Atti di Convegno (Proceeding) | 3 |
| DESP | Docenti di ruolo di IIa fascia | PAGANO | ALESSANDRO | 1.1 Articolo su rivista | 1 |



| | | | | | |
|------|--------------------------------|-----------------|--------------|--|---|
| DESP | Docenti di ruolo di IIa fascia | PAGANO | ALESSANDRO | 1.1 Articolo su rivista | 2 |
| DESP | Docenti di ruolo di IIa fascia | PAGANO | ALESSANDRO | 4.1 Contributo Atti di Convegno (Proceeding) | 1 |
| DESP | Docenti di ruolo di IIa fascia | RINALDI | GIACOMO | 3.1 Monografia | 2 |
| DESP | Docenti di ruolo di IIa fascia | RINALDI | GIACOMO | 1.1 Articolo su rivista | 2 |
| DESP | Docenti di ruolo di IIa fascia | SACCHI | AGNESE | 1.1 Articolo su rivista | 3 |
| DESP | Docenti di ruolo di IIa fascia | SACCHI | AGNESE | 2.1 Contributo in Volume (Articolo su libro) | 1 |
| DESP | Docenti di ruolo di IIa fascia | SANCHEZ CARRERA | EDGAR JAVIER | 1.1 Articolo su rivista | 2 |
| DESP | Docenti di ruolo di IIa fascia | SANCHEZ CARRERA | EDGAR JAVIER | 1.1 Articolo su rivista | 3 |
| DESP | Docenti di ruolo di IIa fascia | SAVELLI | ELISABETTA | 1.1 Articolo su rivista | 2 |
| DESP | Docenti di ruolo di IIa fascia | SAVELLI | ELISABETTA | 1.1 Articolo su rivista | 1 |
| DESP | Docenti di ruolo di IIa fascia | SAVELLI | ELISABETTA | 1.1 Articolo su rivista | 2 |
| DESP | Docenti di ruolo di IIa fascia | SAVELLI | ELISABETTA | 4.1 Contributo Atti di Convegno (Proceeding) | 2 |
| DESP | Docenti di ruolo di IIa fascia | SCALZO | DOMENICO | 1.1 Articolo su rivista | 1 |
| DESP | Docenti di ruolo di IIa fascia | SCALZO | DOMENICO | 2.1 Contributo in Volume (Articolo su libro) | 2 |



| | | | | | |
|--------|--------------------------------|------------|--------------|--|---|
| DESP | Docenti di ruolo di IIa fascia | SILLA | CESARE | 1.1 Articolo su rivista | 1 |
| DESP | Docenti di ruolo di IIa fascia | SILLA | CESARE | 2.1 Contributo in Volume (Articolo su libro) | 1 |
| DESP | Docenti di ruolo di IIa fascia | SILLA | CESARE | 2.1 Contributo in Volume (Articolo su libro) | 3 |
| DESP | Docenti di ruolo di IIa fascia | TRAMONTANA | FABIO | 1.1 Articolo su rivista | 1 |
| DESP | Docenti di ruolo di IIa fascia | TRAMONTANA | FABIO | 1.1 Articolo su rivista | 1 |
| DESP | Docenti di ruolo di IIa fascia | TRAMONTANA | FABIO | 1.1 Articolo su rivista | 1 |
| DESP | Docenti di ruolo di IIa fascia | TRAMONTANA | FABIO | 1.1 Articolo su rivista | 3 |
| DESP | Docenti di ruolo di IIa fascia | TRAMONTANA | FABIO | 2.2 Prefazione/Postfazione | 1 |
| DESP | Docenti di ruolo di IIa fascia | VISENTIN | STEFANO | 6.1 Curatela | 1 |
| DESP | Docenti di ruolo di IIa fascia | VISENTIN | STEFANO | 1.1 Articolo su rivista | 1 |
| DESP | Docenti di ruolo di IIa fascia | VISENTIN | STEFANO | 2.1 Contributo in Volume (Articolo su libro) | 2 |
| DIGIUR | Docenti di ruolo di IIa fascia | CLINI | ALBERTO | 1.1 Articolo su rivista | 1 |
| DIGIUR | Docenti di ruolo di IIa fascia | CLINI | ALBERTO | 2.1 Contributo in Volume (Articolo su libro) | 1 |
| DIGIUR | Docenti di ruolo di IIa fascia | COPPETTA | MARIA GRAZIA | 2.1 Contributo in Volume (Articolo su libro) | 1 |



| | | | | | |
|--------|--------------------------------|-----------|--------------|--|---|
| DIGIUR | Docenti di ruolo di IIa fascia | COPPETTA | MARIA GRAZIA | 2.1 Contributo in Volume (Articolo su libro) | 4 |
| DIGIUR | Docenti di ruolo di IIa fascia | FABBRI | ALBERTO | 1.1 Articolo su rivista | 1 |
| DIGIUR | Docenti di ruolo di IIa fascia | FABBRI | ALBERTO | 1.1 Articolo su rivista | 1 |
| DIGIUR | Docenti di ruolo di IIa fascia | FRUNZIO | MARINA | 2.1 Contributo in Volume (Articolo su libro) | 9 |
| DIGIUR | Docenti di ruolo di IIa fascia | GABRIELLI | CHIARA | 1.1 Articolo su rivista | 1 |
| DIGIUR | Docenti di ruolo di IIa fascia | GABRIELLI | CHIARA | 2.1 Contributo in Volume (Articolo su libro) | 4 |
| DIGIUR | Docenti di ruolo di IIa fascia | LAZZARI | CHIARA | 1.4 Nota a sentenza | 1 |
| DIGIUR | Docenti di ruolo di IIa fascia | LAZZARI | CHIARA | 1.1 Articolo su rivista | 2 |
| DIGIUR | Docenti di ruolo di IIa fascia | LAZZARI | CHIARA | 1.1 Articolo su rivista | 1 |
| DIGIUR | Docenti di ruolo di IIa fascia | LAZZARI | CHIARA | 2.1 Contributo in Volume (Articolo su libro) | 2 |
| DIGIUR | Docenti di ruolo di IIa fascia | LOSURDO | FEDERICO | 1.1 Articolo su rivista | 1 |
| DIGIUR | Docenti di ruolo di IIa fascia | LOSURDO | FEDERICO | 1.1 Articolo su rivista | 1 |
| DIGIUR | Docenti di ruolo di IIa fascia | LOSURDO | FEDERICO | 2.1 Contributo in Volume (Articolo su libro) | 2 |
| DIGIUR | Docenti di ruolo di IIa fascia | LOSURDO | FEDERICO | 2.1 Contributo in Volume (Articolo su libro) | 3 |



| | | | | | |
|--------|--------------------------------|-------------|----------------|--|---|
| DIGIUR | Docenti di ruolo di IIa fascia | MARRA | GABRIELE | 1.1 Articolo su rivista | 1 |
| DIGIUR | Docenti di ruolo di IIa fascia | POLIDORI | PAOLO | 1.1 Articolo su rivista | 1 |
| DIGIUR | Docenti di ruolo di IIa fascia | POLIDORI | PAOLO | 1.1 Articolo su rivista | 3 |
| DIGIUR | Docenti di ruolo di IIa fascia | POLIDORI | PAOLO | 2.4 Voce in dizionario/enciclopedia | 1 |
| DIGIUR | Docenti di ruolo di IIa fascia | RUBECHI | MASSIMO | 1.1 Articolo su rivista | 1 |
| DIGIUR | Docenti di ruolo di IIa fascia | RUBECHI | MASSIMO | 1.1 Articolo su rivista | 2 |
| DIGIUR | Docenti di ruolo di IIa fascia | TEOBALDELLI | DESIREE | 1.1 Articolo su rivista | 2 |
| DIGIUR | Docenti di ruolo di IIa fascia | TEOBALDELLI | DESIREE | 2.4 Voce in dizionario/enciclopedia | 1 |
| DISB | Docenti di ruolo di IIa fascia | ALBERTINI | MARIA CRISTINA | 5.1 Brevetto | 1 |
| DISB | Docenti di ruolo di IIa fascia | ALBERTINI | MARIA CRISTINA | 1.1 Articolo su rivista | 7 |
| DISB | Docenti di ruolo di IIa fascia | AMAGLIANI | GIULIA | 1.1 Articolo su rivista | 5 |
| DISB | Docenti di ruolo di IIa fascia | AMAGLIANI | GIULIA | 1.1 Articolo su rivista | 1 |
| DISB | Docenti di ruolo di IIa fascia | AMBROGINI | PATRIZIA | 1.1 Articolo su rivista | 5 |
| DISB | Docenti di ruolo di IIa fascia | AMBROGINI | PATRIZIA | 2.1 Contributo in Volume (Articolo su libro) | 1 |



| | | | | | |
|------|--------------------------------|-------------|------------|--|---|
| DISB | Docenti di ruolo di IIa fascia | BARBIERI | ELENA | 1.1 Articolo su rivista | 4 |
| DISB | Docenti di ruolo di IIa fascia | BARBIERI | ELENA | 1.1 Articolo su rivista | 2 |
| DISB | Docenti di ruolo di IIa fascia | BATTISTELLI | MICHELA | 1.1 Articolo su rivista | 7 |
| DISB | Docenti di ruolo di IIa fascia | BEDINI | ANNALIDA | 1.1 Articolo su rivista | 2 |
| DISB | Docenti di ruolo di IIa fascia | BIANCALANA | VINCENZO | 4.3 Poster | 1 |
| DISB | Docenti di ruolo di IIa fascia | BIANCALANA | VINCENZO | 1.1 Articolo su rivista | 1 |
| DISB | Docenti di ruolo di IIa fascia | BIANCHI | MARZIA | 1.1 Articolo su rivista | 1 |
| DISB | Docenti di ruolo di IIa fascia | BOTTEGONI | GIOVANNI | 1.1 Articolo su rivista | 2 |
| DISB | Docenti di ruolo di IIa fascia | CITTERIO | BARBARA | 1.1 Articolo su rivista | 2 |
| DISB | Docenti di ruolo di IIa fascia | CITTERIO | BARBARA | 2.1 Contributo in Volume (Articolo su libro) | 1 |
| DISB | Docenti di ruolo di IIa fascia | CRINELLI | RITA | 1.1 Articolo su rivista | 2 |
| DISB | Docenti di ruolo di IIa fascia | DE MATTEIS | RITA | 1.1 Articolo su rivista | 2 |
| DISB | Docenti di ruolo di IIa fascia | DURANTI | ANDREA | 1.1 Articolo su rivista | 1 |
| DISB | Docenti di ruolo di IIa fascia | FAVI | GIANFRANCO | 1.1 Articolo su rivista | 4 |



| | | | | | |
|------|--------------------------------|-------------|------------|--|---|
| DISB | Docenti di ruolo di IIa fascia | FAVI | GIANFRANCO | 4.1 Contributo Atti di Convegno (Proceeding) | 1 |
| DISB | Docenti di ruolo di IIa fascia | FIORANI | MARA | 1.1 Articolo su rivista | 3 |
| DISB | Docenti di ruolo di IIa fascia | FRANGIPANI | EMANUELA | 1.1 Articolo su rivista | 1 |
| DISB | Docenti di ruolo di IIa fascia | FRANGIPANI | EMANUELA | 1.1 Articolo su rivista | 5 |
| DISB | Docenti di ruolo di IIa fascia | FRATERNALE | DANIELE | 5.1 Brevetto | 1 |
| DISB | Docenti di ruolo di IIa fascia | FRATERNALE | DANIELE | 1.1 Articolo su rivista | 7 |
| DISB | Docenti di ruolo di IIa fascia | FRATERNALE | DANIELE | 4.1 Contributo Atti di Convegno (Proceeding) | 1 |
| DISB | Docenti di ruolo di IIa fascia | GALLUZZI | LUCA | 1.1 Articolo su rivista | 3 |
| DISB | Docenti di ruolo di IIa fascia | GAMBARDELLA | STEFANO | 1.1 Articolo su rivista | 4 |
| DISB | Docenti di ruolo di IIa fascia | GAMBARDELLA | STEFANO | 1.1 Articolo su rivista | 5 |
| DISB | Docenti di ruolo di IIa fascia | GOBBI | PIETRO | 1.1 Articolo su rivista | 7 |
| DISB | Docenti di ruolo di IIa fascia | GOBBI | PIETRO | 1.1 Articolo su rivista | 1 |
| DISB | Docenti di ruolo di IIa fascia | GUESCINI | MICHELE | 1.1 Articolo su rivista | 8 |
| DISB | Docenti di ruolo di IIa fascia | GUIDARELLI | ANDREA | 1.1 Articolo su rivista | 3 |



| | | | | | |
|------|--------------------------------|------------|---------------|--|---|
| DISB | Docenti di ruolo di IIa fascia | GUIDI | LORETTA | 1.1 Articolo su rivista | 3 |
| DISB | Docenti di ruolo di IIa fascia | IZZO | RICCARDO | 3.1 Monografia | 1 |
| DISB | Docenti di ruolo di IIa fascia | IZZO | RICCARDO | 1.1 Articolo su rivista | 3 |
| DISB | Docenti di ruolo di IIa fascia | IZZO | RICCARDO | 1.1 Articolo su rivista | 8 |
| DISB | Docenti di ruolo di IIa fascia | LUCARINI | SIMONE | 1.1 Articolo su rivista | 4 |
| DISB | Docenti di ruolo di IIa fascia | LUCARINI | SIMONE | 4.1 Contributo Atti di Convegno (Proceeding) | 1 |
| DISB | Docenti di ruolo di IIa fascia | LUCERTINI | FRANCESCO | 1.1 Articolo su rivista | 5 |
| DISB | Docenti di ruolo di IIa fascia | LUCHETTI | FRANCESCA | 1.1 Articolo su rivista | 2 |
| DISB | Docenti di ruolo di IIa fascia | MANTELLINI | FABIO | 1.1 Articolo su rivista | 4 |
| DISB | Docenti di ruolo di IIa fascia | MELI | MARIA ASSUNTA | 1.1 Articolo su rivista | 1 |
| DISB | Docenti di ruolo di IIa fascia | MENOTTA | MICHELE | 1.1 Articolo su rivista | 2 |
| DISB | Docenti di ruolo di IIa fascia | MENOTTA | MICHELE | 1.1 Articolo su rivista | 1 |
| DISB | Docenti di ruolo di IIa fascia | MINELLI | ANDREA | 1.1 Articolo su rivista | 2 |
| DISB | Docenti di ruolo di IIa fascia | PERRONI | FABRIZIO | 1.1 Articolo su rivista | 2 |



| | | | | | |
|--------|--------------------------------|----------------|------------|--|---|
| DISB | Docenti di ruolo di IIa fascia | POMPA | ANDREA | 1.1 Articolo su rivista | 4 |
| DISB | Docenti di ruolo di IIa fascia | POMPA | ANDREA | 4.1 Contributo Atti di Convegno (Proceeding) | 1 |
| DISB | Docenti di ruolo di IIa fascia | ROSELLI | CARLA | 1.1 Articolo su rivista | 1 |
| DISB | Docenti di ruolo di IIa fascia | RUZZO | ANNAMARIA | 1.1 Articolo su rivista | 2 |
| DISB | Docenti di ruolo di IIa fascia | ZAMAI | LORIS | 1.1 Articolo su rivista | 5 |
| DISB | Docenti di ruolo di IIa fascia | ZAPPIA | GIOVANNI | 1.1 Articolo su rivista | 1 |
| DISCUI | Docenti di ruolo di IIa fascia | AMATULLI | MARGHERITA | 1.1 Articolo su rivista | 1 |
| DISCUI | Docenti di ruolo di IIa fascia | AMATULLI | MARGHERITA | 2.1 Contributo in Volume (Articolo su libro) | 3 |
| DISCUI | Docenti di ruolo di IIa fascia | ANDRES RENALES | Gabriel | 6.1 Curatela | 1 |
| DISCUI | Docenti di ruolo di IIa fascia | ANDRES RENALES | Gabriel | 2.2 Prefazione/Postfazione | 1 |
| DISCUI | Docenti di ruolo di IIa fascia | ANDRES RENALES | Gabriel | 2.1 Contributo in Volume (Articolo su libro) | 1 |
| DISCUI | Docenti di ruolo di IIa fascia | ANTONIONI | STEFANIA | 6.1 Curatela | 1 |
| DISCUI | Docenti di ruolo di IIa fascia | ANTONIONI | STEFANIA | 1.1 Articolo su rivista | 1 |
| DISCUI | Docenti di ruolo di IIa fascia | ANTONIONI | STEFANIA | 2.1 Contributo in Volume (Articolo su libro) | 1 |



| | | | | | |
|--------|--------------------------------|-----------------|------------|--|---|
| DISCUI | Docenti di ruolo di IIa fascia | CALANCHI | ALESSANDRA | 3.1 Monografia | 1 |
| DISCUI | Docenti di ruolo di IIa fascia | CALANCHI | ALESSANDRA | 2.3 Breve introduzione | 1 |
| DISCUI | Docenti di ruolo di IIa fascia | CALANCHI | ALESSANDRA | 2.3 Breve introduzione | 3 |
| DISCUI | Docenti di ruolo di IIa fascia | CALANCHI | ALESSANDRA | 1.1 Articolo su rivista | 2 |
| DISCUI | Docenti di ruolo di IIa fascia | CALANCHI | ALESSANDRA | 1.1 Articolo su rivista | 1 |
| DISCUI | Docenti di ruolo di IIa fascia | CALANCHI | ALESSANDRA | 1.1 Articolo su rivista | 1 |
| DISCUI | Docenti di ruolo di IIa fascia | CALANCHI | ALESSANDRA | 2.2 Prefazione/Postfazione | 1 |
| DISCUI | Docenti di ruolo di IIa fascia | CALANCHI | ALESSANDRA | 2.4 Voce in dizionario/enciclopedia | 3 |
| DISCUI | Docenti di ruolo di IIa fascia | CALANCHI | ALESSANDRA | 2.1 Contributo in Volume (Articolo su libro) | 2 |
| DISCUI | Docenti di ruolo di IIa fascia | CAVAZZA | ANTONELLA | 1.1 Articolo su rivista | 1 |
| DISCUI | Docenti di ruolo di IIa fascia | CERBONI BAIARDI | ANNA | 1.1 Articolo su rivista | 2 |
| DISCUI | Docenti di ruolo di IIa fascia | CERBONI BAIARDI | ANNA | 2.1 Contributo in Volume (Articolo su libro) | 1 |
| DISCUI | Docenti di ruolo di IIa fascia | CERBONI BAIARDI | ANNA | 4.1 Contributo Atti di Convegno (Proceeding) | 1 |
| DISCUI | Docenti di ruolo di IIa fascia | COCCHI | GLORIA | 3.1 Monografia | 1 |



| | | | | | |
|--------|--------------------------------|-----------|-----------|--|---|
| DISCUI | Docenti di ruolo di IIa fascia | DALL'OLIO | GUIDO | 3.1 Monografia | 1 |
| DISCUI | Docenti di ruolo di IIa fascia | DECLICH | FRANCESCA | 6.1 Curatela | 1 |
| DISCUI | Docenti di ruolo di IIa fascia | DECLICH | FRANCESCA | 1.1 Articolo su rivista | 2 |
| DISCUI | Docenti di ruolo di IIa fascia | DECLICH | FRANCESCA | 2.1 Contributo in Volume (Articolo su libro) | 3 |
| DISCUI | Docenti di ruolo di IIa fascia | DUCCI | GEA | 4.2 Abstract | 2 |
| DISCUI | Docenti di ruolo di IIa fascia | DUCCI | GEA | 1.1 Articolo su rivista | 1 |
| DISCUI | Docenti di ruolo di IIa fascia | DUCCI | GEA | 1.1 Articolo su rivista | 2 |
| DISCUI | Docenti di ruolo di IIa fascia | DUCCI | GEA | 1.1 Articolo su rivista | 1 |
| DISCUI | Docenti di ruolo di IIa fascia | DUCCI | GEA | 2.1 Contributo in Volume (Articolo su libro) | 1 |
| DISCUI | Docenti di ruolo di IIa fascia | DUCCI | GEA | 2.1 Contributo in Volume (Articolo su libro) | 1 |
| DISCUI | Docenti di ruolo di IIa fascia | FALCIONI | ANNA | 3.3 Indice | 1 |
| DISCUI | Docenti di ruolo di IIa fascia | FALCIONI | ANNA | 3.1 Monografia | 1 |
| DISCUI | Docenti di ruolo di IIa fascia | FALCIONI | ANNA | 1.1 Articolo su rivista | 1 |
| DISCUI | Docenti di ruolo di IIa fascia | FALCIONI | ANNA | 2.1 Contributo in Volume (Articolo su libro) | 2 |



| | | | | | |
|--------|--------------------------------|-----------|---------|--|---|
| DISCUI | Docenti di ruolo di IIa fascia | FALCIONI | ANNA | 2.1 Contributo in Volume (Articolo su libro) | 1 |
| DISCUI | Docenti di ruolo di IIa fascia | FALCIONI | ANNA | 2.1 Contributo in Volume (Articolo su libro) | 2 |
| DISCUI | Docenti di ruolo di IIa fascia | FARCI | MANOLO | 3.1 Monografia | 1 |
| DISCUI | Docenti di ruolo di IIa fascia | FARCI | MANOLO | 1.1 Articolo su rivista | 2 |
| DISCUI | Docenti di ruolo di IIa fascia | FARCI | MANOLO | 2.1 Contributo in Volume (Articolo su libro) | 2 |
| DISCUI | Docenti di ruolo di IIa fascia | FRANCIONI | BARBARA | 1.1 Articolo su rivista | 2 |
| DISCUI | Docenti di ruolo di IIa fascia | FRANCIONI | BARBARA | 1.1 Articolo su rivista | 4 |
| DISCUI | Docenti di ruolo di IIa fascia | FRANCIONI | BARBARA | 4.1 Contributo Atti di Convegno (Proceeding) | 4 |
| DISCUI | Docenti di ruolo di IIa fascia | GEMINI | LAURA | 7.204 Rapporto tecnico | 1 |
| DISCUI | Docenti di ruolo di IIa fascia | GEMINI | LAURA | 1.1 Articolo su rivista | 1 |
| DISCUI | Docenti di ruolo di IIa fascia | GEMINI | LAURA | 1.1 Articolo su rivista | 1 |
| DISCUI | Docenti di ruolo di IIa fascia | GEMINI | LAURA | 1.1 Articolo su rivista | 1 |
| DISCUI | Docenti di ruolo di IIa fascia | GEMINI | LAURA | 2.1 Contributo in Volume (Articolo su libro) | 2 |
| DISCUI | Docenti di ruolo di IIa fascia | GIGLIETTO | FABIO | 1.1 Articolo su rivista | 2 |



| | | | | | |
|--------|--------------------------------|-----------|---------------|--|---|
| DISCUI | Docenti di ruolo di IIa fascia | GIGLIETTO | FABIO | 2.1 Contributo in Volume (Articolo su libro) | 1 |
| DISCUI | Docenti di ruolo di IIa fascia | MATTEUCCI | IVANA | 1.1 Articolo su rivista | 1 |
| DISCUI | Docenti di ruolo di IIa fascia | MATTEUCCI | IVANA | 1.1 Articolo su rivista | 6 |
| DISCUI | Docenti di ruolo di IIa fascia | MEDICI | ANNA MARIA | 6.1 Curatela | 1 |
| DISCUI | Docenti di ruolo di IIa fascia | MEDICI | ANNA MARIA | 2.3 Breve introduzione | 1 |
| DISCUI | Docenti di ruolo di IIa fascia | MEDICI | ANNA MARIA | 1.1 Articolo su rivista | 1 |
| DISCUI | Docenti di ruolo di IIa fascia | MEDICI | ANNA MARIA | 2.1 Contributo in Volume (Articolo su libro) | 1 |
| DISCUI | Docenti di ruolo di IIa fascia | MEI | OSCAR | 2.1 Contributo in Volume (Articolo su libro) | 1 |
| DISCUI | Docenti di ruolo di IIa fascia | MEI | OSCAR | 4.1 Contributo Atti di Convegno (Proceeding) | 2 |
| DISCUI | Docenti di ruolo di IIa fascia | MIGLIORE | TIZIANA MARIA | 1.1 Articolo su rivista | 1 |
| DISCUI | Docenti di ruolo di IIa fascia | MIGLIORE | TIZIANA MARIA | 1.1 Articolo su rivista | 1 |
| DISCUI | Docenti di ruolo di IIa fascia | MIGLIORE | TIZIANA MARIA | 1.1 Articolo su rivista | 6 |
| DISCUI | Docenti di ruolo di IIa fascia | MIGLIORE | TIZIANA MARIA | 1.1 Articolo su rivista | 1 |
| DISCUI | Docenti di ruolo di IIa fascia | MIGLIORE | TIZIANA MARIA | 2.1 Contributo in Volume (Articolo su libro) | 7 |



| | | | | | |
|--------|--------------------------------|----------|---------------|--|---|
| DISCUI | Docenti di ruolo di IIa fascia | MIGLIORE | TIZIANA MARIA | 2.1 Contributo in Volume (Articolo su libro) | 3 |
| DISCUI | Docenti di ruolo di IIa fascia | MORETTI | SABRINA | 3.1 Monografia | 1 |
| DISCUI | Docenti di ruolo di IIa fascia | MORINI | MASSIMILIANO | 1.1 Articolo su rivista | 1 |
| DISCUI | Docenti di ruolo di IIa fascia | MORINI | MASSIMILIANO | 1.1 Articolo su rivista | 1 |
| DISCUI | Docenti di ruolo di IIa fascia | MORINI | MASSIMILIANO | 2.2 Prefazione/Postfazione | 1 |
| DISCUI | Docenti di ruolo di IIa fascia | PERSI | ROSELLA | 2.1 Contributo in Volume (Articolo su libro) | 3 |
| DISCUI | Docenti di ruolo di IIa fascia | PERSI | ROSELLA | 2.1 Contributo in Volume (Articolo su libro) | 1 |
| DISCUI | Docenti di ruolo di IIa fascia | SARLO | MICHELA | 1.1 Articolo su rivista | 1 |
| DISCUI | Docenti di ruolo di IIa fascia | SARLO | MICHELA | 1.1 Articolo su rivista | 4 |
| DISCUI | Docenti di ruolo di IIa fascia | SARLO | MICHELA | 4.1 Contributo Atti di Convegno (Proceeding) | 1 |
| DISCUI | Docenti di ruolo di IIa fascia | SARLO | MICHELA | 4.1 Contributo Atti di Convegno (Proceeding) | 1 |
| DISCUI | Docenti di ruolo di IIa fascia | SARTI | RAFFAELLA | 1.2 Recensione | 1 |
| DISCUI | Docenti di ruolo di IIa fascia | SARTI | RAFFAELLA | 1.1 Articolo su rivista | 1 |
| DISCUI | Docenti di ruolo di IIa fascia | SARTI | RAFFAELLA | 1.1 Articolo su rivista | 3 |



| | | | | | |
|--------|--------------------------------|------------|------------|--|---|
| DISCUI | Docenti di ruolo di IIa fascia | SARTI | RAFFAELLA | 2.1 Contributo in Volume (Articolo su libro) | 1 |
| DISPEA | Docenti di ruolo di IIa fascia | ALAI | MARIO | 7.12 Altro | 4 |
| DISPEA | Docenti di ruolo di IIa fascia | ALAI | MARIO | 1.2 Recensione | 1 |
| DISPEA | Docenti di ruolo di IIa fascia | ALAI | MARIO | 3.1 Monografia | 1 |
| DISPEA | Docenti di ruolo di IIa fascia | ALAI | MARIO | 1.1 Articolo su rivista | 1 |
| DISPEA | Docenti di ruolo di IIa fascia | ALAI | MARIO | 1.1 Articolo su rivista | 1 |
| DISPEA | Docenti di ruolo di IIa fascia | ALAI | MARIO | 2.1 Contributo in Volume (Articolo su libro) | 2 |
| DISPEA | Docenti di ruolo di IIa fascia | ALDINI | ALESSANDRO | 1.1 Articolo su rivista | 2 |
| DISPEA | Docenti di ruolo di IIa fascia | ALDINI | ALESSANDRO | 4.1 Contributo Atti di Convegno (Proceeding) | 2 |
| DISPEA | Docenti di ruolo di IIa fascia | FAMIGLINI | GIORGIO | 1.1 Articolo su rivista | 4 |
| DISPEA | Docenti di ruolo di IIa fascia | FERRETTI | STEFANO | 1.1 Articolo su rivista | 1 |
| DISPEA | Docenti di ruolo di IIa fascia | FERRETTI | STEFANO | 4.1 Contributo Atti di Convegno (Proceeding) | 5 |
| DISPEA | Docenti di ruolo di IIa fascia | FORMICA | MAURO | 1.1 Articolo su rivista | 7 |
| DISPEA | Docenti di ruolo di IIa fascia | FRONTALINI | FABRIZIO | 1.2 Recensione | 1 |



| | | | | | |
|--------|--------------------------------|------------|--------------------|--|----|
| DISPEA | Docenti di ruolo di IIa fascia | FRONTALINI | FABRIZIO | 1.1 Articolo su rivista | 17 |
| DISPEA | Docenti di ruolo di IIa fascia | FRONTALINI | FABRIZIO | 1.1 Articolo su rivista | 1 |
| DISPEA | Docenti di ruolo di IIa fascia | GIORGI | LUCA | 1.1 Articolo su rivista | 6 |
| DISPEA | Docenti di ruolo di IIa fascia | GIOSTRA | UMBERTO | 4.1 Contributo Atti di Convegno (Proceeding) | 1 |
| DISPEA | Docenti di ruolo di IIa fascia | GRIMANI | CATIA | 1.1 Articolo su rivista | 7 |
| DISPEA | Docenti di ruolo di IIa fascia | GRIMANI | CATIA | 4.1 Contributo Atti di Convegno (Proceeding) | 3 |
| DISPEA | Docenti di ruolo di IIa fascia | GRIMANI | CATIA | 4.1 Contributo Atti di Convegno (Proceeding) | 1 |
| DISPEA | Docenti di ruolo di IIa fascia | KOGOJ | ALESSIA ELISABETTA | 1.1 Articolo su rivista | 1 |
| DISPEA | Docenti di ruolo di IIa fascia | LANCI | LUCA | 1.1 Articolo su rivista | 1 |
| DISPEA | Docenti di ruolo di IIa fascia | LATTANZI | EMANUELE | 1.1 Articolo su rivista | 2 |
| DISPEA | Docenti di ruolo di IIa fascia | LATTANZI | EMANUELE | 4.1 Contributo Atti di Convegno (Proceeding) | 1 |
| DISPEA | Docenti di ruolo di IIa fascia | MAIONE | MICHELA | 1.1 Articolo su rivista | 6 |
| DISPEA | Docenti di ruolo di IIa fascia | MARTELLI | FILIPPO | 1.1 Articolo su rivista | 14 |
| DISPEA | Docenti di ruolo di IIa fascia | MATTIOLI | MICHELE | 1.1 Articolo su rivista | 2 |



| | | | | | |
|--------|--------------------------------|--------------|------------------|--|----|
| DISPEA | Docenti di ruolo di IIa fascia | MOLICA BISCI | GIOVANNI | 1.1 Articolo su rivista | 2 |
| DISPEA | Docenti di ruolo di IIa fascia | PALMA | PIERANGELA | 1.1 Articolo su rivista | 4 |
| DISPEA | Docenti di ruolo di IIa fascia | SANTINI | STEFANO | 1.1 Articolo su rivista | 1 |
| DISPEA | Docenti di ruolo di IIa fascia | TATANO | FABIO | 1.1 Articolo su rivista | 1 |
| DISPEA | Docenti di ruolo di IIa fascia | TATANO | FABIO | 4.1 Contributo Atti di Convegno (Proceeding) | 7 |
| DISPEA | Docenti di ruolo di IIa fascia | TRAMONTANA | MARIO | 4.2 Abstract | 2 |
| DISPEA | Docenti di ruolo di IIa fascia | TRAMONTANA | MARIO | 3.1 Monografia | 1 |
| DISPEA | Docenti di ruolo di IIa fascia | TRAMONTANA | MARIO | 1.1 Articolo su rivista | 5 |
| DISPEA | Docenti di ruolo di IIa fascia | TRAMONTANA | MARIO | 1.1 Articolo su rivista | 6 |
| DISPEA | Docenti di ruolo di IIa fascia | VELTRI | MICHELE | 1.2 Recensione | 1 |
| DISPEA | Docenti di ruolo di IIa fascia | VELTRI | MICHELE | 1.1 Articolo su rivista | 40 |
| DISTUM | Docenti di ruolo di IIa fascia | AZZARA' | GIUSEPPE STEFANO | 6.1 Curatela | 2 |
| DISTUM | Docenti di ruolo di IIa fascia | AZZARA' | GIUSEPPE STEFANO | 1.1 Articolo su rivista | 3 |
| DISTUM | Docenti di ruolo di IIa fascia | AZZARA' | GIUSEPPE STEFANO | 1.1 Articolo su rivista | 2 |



| | | | | | |
|--------|--------------------------------|---------------|------------------|--|---|
| DISTUM | Docenti di ruolo di IIa fascia | AZZARA' | GIUSEPPE STEFANO | 1.1 Articolo su rivista | 3 |
| DISTUM | Docenti di ruolo di IIa fascia | BERLINGERI | MANUELA | 1.1 Articolo su rivista | 2 |
| DISTUM | Docenti di ruolo di IIa fascia | BERLINGERI | MANUELA | 1.1 Articolo su rivista | 2 |
| DISTUM | Docenti di ruolo di IIa fascia | BOZZETTI | MAURO | 3.1 Monografia | 1 |
| DISTUM | Docenti di ruolo di IIa fascia | BOZZETTI | MAURO | 1.1 Articolo su rivista | 1 |
| DISTUM | Docenti di ruolo di IIa fascia | COEN | ALESSANDRA | 3.1 Monografia | 1 |
| DISTUM | Docenti di ruolo di IIa fascia | COEN | ALESSANDRA | 1.1 Articolo su rivista | 1 |
| DISTUM | Docenti di ruolo di IIa fascia | COEN | ALESSANDRA | 1.1 Articolo su rivista | 1 |
| DISTUM | Docenti di ruolo di IIa fascia | COEN | ALESSANDRA | 2.1 Contributo in Volume (Articolo su libro) | 2 |
| DISTUM | Docenti di ruolo di IIa fascia | D'AGOSTINO | ALESSANDRA | 1.1 Articolo su rivista | 1 |
| DISTUM | Docenti di ruolo di IIa fascia | D'AGOSTINO | ALESSANDRA | 1.1 Articolo su rivista | 1 |
| DISTUM | Docenti di ruolo di IIa fascia | DE FRANCESCHI | LORETTA | 2.1 Contributo in Volume (Articolo su libro) | 1 |
| DISTUM | Docenti di ruolo di IIa fascia | DE SIMONE | ANTONIO | 3.1 Monografia | 2 |
| DISTUM | Docenti di ruolo di IIa fascia | DE SIMONE | ANTONIO | 2.2 Prefazione/Postfazione | 1 |



| | | | | | |
|--------|--------------------------------|--|---------------|--|---|
| DISTUM | Docenti di ruolo di IIa fascia | DE SIMONE | ANTONIO | 2.1 Contributo in Volume (Articolo su libro) | 1 |
| DISTUM | Docenti di ruolo di IIa fascia | DI CARPEGNA GABRIELLI FALCONIERI | TOMMASO | 6.1 Curatela | 1 |
| DISTUM | Docenti di ruolo di IIa fascia | DI CARPEGNA GABRIELLI FALCONIERI | TOMMASO | 6.1 Curatela | 2 |
| DISTUM | Docenti di ruolo di IIa fascia | DI CARPEGNA GABRIELLI FALCONIERI | TOMMASO | 2.3 Breve introduzione | 1 |
| DISTUM | Docenti di ruolo di IIa fascia | DI CARPEGNA GABRIELLI FALCONIERI | TOMMASO | 2.3 Breve introduzione | 1 |
| DISTUM | Docenti di ruolo di IIa fascia | DI CARPEGNA GABRIELLI FALCONIERI | TOMMASO | 2.3 Breve introduzione | 1 |
| DISTUM | Docenti di ruolo di IIa fascia | DI CARPEGNA GABRIELLI FALCONIERI | TOMMASO | 1.1 Articolo su rivista | 1 |
| DISTUM | Docenti di ruolo di IIa fascia | DI CARPEGNA GABRIELLI FALCONIERI | TOMMASO | 2.2 Prefazione/Postfazione | 1 |
| DISTUM | Docenti di ruolo di IIa fascia | DI CARPEGNA GABRIELLI FALCONIERI | TOMMASO | 2.1 Contributo in Volume (Articolo su libro) | 2 |
| DISTUM | Docenti di ruolo di IIa fascia | EMILI | ENRICO ANGELO | 3.1 Monografia | 1 |
| DISTUM | Docenti di ruolo di IIa fascia | EMILI | ENRICO ANGELO | 2.1 Contributo in Volume (Articolo su libro) | 4 |
| DISTUM | Docenti di ruolo di IIa fascia | FACHECHI | GRAZIA MARIA | 2.1 Contributo in Volume (Articolo su libro) | 2 |
| DISTUM | Docenti di ruolo di IIa fascia | FELICI | ANDREA | 2.1 Contributo in Volume (Articolo su libro) | 1 |
| DISTUM | Docenti di ruolo di IIa fascia | FIORETTI | SILVIA | 1.1 Articolo su rivista | 1 |



| | | | | | |
|--------|--------------------------------|-----------|---------------|--|---|
| DISTUM | Docenti di ruolo di IIa fascia | FROSINI | FABIO | 1.1 Articolo su rivista | 1 |
| DISTUM | Docenti di ruolo di IIa fascia | FROSINI | FABIO | 1.1 Articolo su rivista | 2 |
| DISTUM | Docenti di ruolo di IIa fascia | FROSINI | FABIO | 1.1 Articolo su rivista | 1 |
| DISTUM | Docenti di ruolo di IIa fascia | FROSINI | FABIO | 2.4 Voce in dizionario/enciclopedia | 4 |
| DISTUM | Docenti di ruolo di IIa fascia | FROSINI | FABIO | 2.1 Contributo in Volume (Articolo su libro) | 5 |
| DISTUM | Docenti di ruolo di IIa fascia | MARCELLI | NICOLETTA | 2.1 Contributo in Volume (Articolo su libro) | 1 |
| DISTUM | Docenti di ruolo di IIa fascia | MARCELLI | NICOLETTA | 4.1 Contributo Atti di Convegno (Proceeding) | 1 |
| DISTUM | Docenti di ruolo di IIa fascia | MICHELINI | MARIA CHIARA | 1.1 Articolo su rivista | 2 |
| DISTUM | Docenti di ruolo di IIa fascia | MICHELINI | MARIA CHIARA | 2.1 Contributo in Volume (Articolo su libro) | 1 |
| DISTUM | Docenti di ruolo di IIa fascia | PAJARDI | DANIELA MARIA | 1.1 Articolo su rivista | 3 |
| DISTUM | Docenti di ruolo di IIa fascia | PAJARDI | DANIELA MARIA | 1.1 Articolo su rivista | 2 |
| DISTUM | Docenti di ruolo di IIa fascia | PARIBENI | ANDREA | 2.1 Contributo in Volume (Articolo su libro) | 2 |
| DISTUM | Docenti di ruolo di IIa fascia | PARIBENI | ANDREA | 2.1 Contributo in Volume (Articolo su libro) | 1 |
| DISTUM | Docenti di ruolo di IIa fascia | RITROVATO | SALVATORE | 6.1 Curatela | 1 |



| | | | | | |
|--------|--------------------------------|------------|-------------------|--|----|
| DISTUM | Docenti di ruolo di IIa fascia | RITROVATO | SALVATORE | 2.3 Breve introduzione | 1 |
| DISTUM | Docenti di ruolo di IIa fascia | RITROVATO | SALVATORE | 2.2 Prefazione/Postfazione | 1 |
| DISTUM | Docenti di ruolo di IIa fascia | SANTI | RAFFAELLA | 1.1 Articolo su rivista | 1 |
| DISTUM | Docenti di ruolo di IIa fascia | SANTUCCI | ANNA | 1.1 Articolo su rivista | 1 |
| DISTUM | Docenti di ruolo di IIa fascia | SANTUCCI | ANNA | 4.1 Contributo Atti di Convegno (Proceeding) | 2 |
| DISTUM | Docenti di ruolo di IIa fascia | SANTUCCI | ANNA | 7.206 Organiz.eventi,manif.,corsi alta formaz. | 1 |
| DISTUM | Docenti di ruolo di IIa fascia | SCHIAVANO | GIUDITTA FIORELLA | 1.1 Articolo su rivista | 6 |
| DISTUM | Docenti di ruolo di IIa fascia | SCHIAVANO | GIUDITTA FIORELLA | 2.1 Contributo in Volume (Articolo su libro) | 1 |
| DISTUM | Docenti di ruolo di IIa fascia | TORINO | ALESSIO | 1.1 Articolo su rivista | 1 |
| DISTUM | Docenti di ruolo di IIa fascia | TRAVAGLINI | ROBERTO | 3.1 Monografia | 1 |
| DISTUM | Docenti di ruolo di IIa fascia | TRAVAGLINI | ROBERTO | 2.1 Contributo in Volume (Articolo su libro) | 11 |
| DISTUM | Docenti di ruolo di IIa fascia | UGOLINI | MONICA | 6.1 Curatela | 1 |
| DISTUM | Docenti di ruolo di IIa fascia | UGOLINI | MONICA | 2.1 Contributo in Volume (Articolo su libro) | 1 |
| DISTUM | Docenti di ruolo di IIa fascia | VALENTINI | MANUELA | 3.1 Monografia | 1 |



| | | | | | |
|--------|--------------------------------|----------------|-------------|--|---|
| DISTUM | Docenti di ruolo di IIa fascia | VALENTINI | MANUELA | 1.1 Articolo su rivista | 3 |
| DISTUM | Docenti di ruolo di IIa fascia | VALENTINI | MANUELA | 1.1 Articolo su rivista | 1 |
| DISTUM | Docenti di ruolo di IIa fascia | VALENTINI | MANUELA | 1.1 Articolo su rivista | 9 |
| DISTUM | Docenti di ruolo di IIa fascia | VALENTINI | MANUELA | 1.1 Articolo su rivista | 1 |
| DISTUM | Docenti di ruolo di IIa fascia | VALENTINI | MANUELA | 4.1 Contributo Atti di Convegno (Proceeding) | 1 |
| DESP | Ricercatori | GIANNELLI | NICOLA | 1.1 Articolo su rivista | 1 |
| DESP | Ricercatori | GIANNELLI | NICOLA | 1.1 Articolo su rivista | 1 |
| DESP | Ricercatori | PEDICONI | MARIA | 1.1 Articolo su rivista | 1 |
| DESP | Ricercatori | RICCI | ANDREA | 3.1 Monografia | 1 |
| DESP | Ricercatori | RICCI | ANDREA | 2.1 Contributo in Volume (Articolo su libro) | 2 |
| DESP | Ricercatori | ROMBALDONI | ROSALBA | 1.1 Articolo su rivista | 2 |
| DESP | Ricercatori | SUSCA | EMANUELA | 1.2 Recensione | 1 |
| DESP | Ricercatori | SUSCA | EMANUELA | 1.1 Articolo su rivista | 1 |
| DESP | Ricercatori | SUSCA | EMANUELA | 1.1 Articolo su rivista | 1 |
| DESP | Ricercatori | SUSCA | EMANUELA | 2.1 Contributo in Volume (Articolo su libro) | 2 |
| DESP | Ricercatori | SUSCA | EMANUELA | 4.1 Contributo Atti di Convegno (Proceeding) | 1 |
| DIGIUR | Ricercatori | ANGELINI | LUCIANO | 1.1 Articolo su rivista | 1 |
| DIGIUR | Ricercatori | VITTORIA | EMANUELA | 1.1 Articolo su rivista | 1 |
| DISB | Ricercatori | AGOSTINI | DEBORAH | 1.1 Articolo su rivista | 1 |
| DISB | Ricercatori | AGOSTINI | DEBORAH | 1.1 Articolo su rivista | 1 |
| DISB | Ricercatori | AMICUCCI | ANTONELLA | 1.1 Articolo su rivista | 1 |
| DISB | Ricercatori | COLOMBA | MARIASTELLA | 1.1 Articolo su rivista | 2 |
| DISB | Ricercatori | DE CRESCENTINI | LUCIA | 1.1 Articolo su rivista | 3 |
| DISB | Ricercatori | DI GIACOMO | BARBARA | 1.1 Articolo su rivista | 2 |
| DISB | Ricercatori | FRATERNALE | ALESSANDRA | 1.1 Articolo su rivista | 4 |
| DISB | Ricercatori | PALOMBA | LETIZIA | 1.1 Articolo su rivista | 1 |
| DISB | Ricercatori | PICCOLI | GIOVANNI | 1.1 Articolo su rivista | 2 |



| | | | | | |
|--------|-------------|-------------|---------------|--|---|
| DISB | Ricercatori | SANTEUSANIO | STEFANIA | 1.1 Articolo su rivista | 3 |
| DISB | Ricercatori | VALLORANI | LUCIANA | 1.1 Articolo su rivista | 3 |
| DISCUI | Ricercatori | ACQUARINI | ELENA | 1.1 Articolo su rivista | 1 |
| DISCUI | Ricercatori | ACQUARINI | ELENA | 2.1 Contributo in Volume (Articolo su libro) | 1 |
| DISCUI | Ricercatori | BOTTACIN | FRANCESCA | 3.1 Monografia | 1 |
| DISCUI | Ricercatori | BOTTACIN | FRANCESCA | 2.2 Prefazione/Postfazione | 1 |
| DISCUI | Ricercatori | BOTTACIN | FRANCESCA | 2.1 Contributo in Volume (Articolo su libro) | 1 |
| DISCUI | Ricercatori | BOTTACIN | FRANCESCA | 2.1 Contributo in Volume (Articolo su libro) | 1 |
| DISCUI | Ricercatori | CORSI | MARIO | 1.1 Articolo su rivista | 1 |
| DISCUI | Ricercatori | CORSI | MARIO | 2.1 Contributo in Volume (Articolo su libro) | 1 |
| DISCUI | Ricercatori | CORSI | MARIO | 4.1 Contributo Atti di Convegno (Proceeding) | 1 |
| DISCUI | Ricercatori | DI CEGLIE | ANTONELLA | 2.1 Contributo in Volume (Articolo su libro) | 1 |
| DISCUI | Ricercatori | DORATI | MARCO MASSIMO | 1.1 Articolo su rivista | 1 |
| DISCUI | Ricercatori | DORATI | MARCO MASSIMO | 2.4 Voce in dizionario/enciclopedia | 4 |
| DISCUI | Ricercatori | DORATI | MARCO MASSIMO | 2.1 Contributo in Volume (Articolo su libro) | 2 |
| DISCUI | Ricercatori | DORATI | MARCO MASSIMO | 2.1 Contributo in Volume (Articolo su libro) | 1 |
| DISCUI | Ricercatori | MAGNANI | CARLO | 1.2 Recensione | 2 |
| DISCUI | Ricercatori | MAGNANI | CARLO | 3.1 Monografia | 1 |
| DISCUI | Ricercatori | MAGNANI | CARLO | 1.1 Articolo su rivista | 2 |
| DISCUI | Ricercatori | MANATTINI | FABRIZIO | 1.1 Articolo su rivista | 1 |
| DISCUI | Ricercatori | MOLINARI | ALESSANDRA | 6.1 Curatela | 1 |
| DISCUI | Ricercatori | MOLINARI | ALESSANDRA | 1.1 Articolo su rivista | 1 |
| DISCUI | Ricercatori | MOLINARI | ALESSANDRA | 1.1 Articolo su rivista | 1 |



| | | | | | |
|--------|---------------------------------|------------|-------------------|--|---|
| | | | | 2.1 Contributo in Volume (Articolo su libro) | 1 |
| DISCUI | Ricercatori | ROSSI | ENRICA | | |
| DISCUI | Ricercatori | RUSSO | MASSIMO | 1.2 Recensione | 1 |
| DISCUI | Ricercatori | RUSSO | MASSIMO | 1.1 Articolo su rivista | 4 |
| DISCUI | Ricercatori | RUSSO | MASSIMO | 1.1 Articolo su rivista | 1 |
| | | | | | |
| DISCUI | Ricercatori | RUSSO | MASSIMO | 4.1 Contributo Atti di Convegno (Proceeding) | 1 |
| DISCUI | Ricercatori | TONZAR | CLAUDIO | 4.2 Abstract | 1 |
| DISCUI | Ricercatori | TONZAR | CLAUDIO | 4.2 Abstract | 1 |
| DISCUI | Ricercatori | TONZAR | CLAUDIO | 3.1 Monografia | 1 |
| DISPEA | Ricercatori | AMADORI | MARIA LETIZIA | 1.1 Articolo su rivista | 4 |
| | | | | | |
| DISPEA | Ricercatori | AMADORI | MARIA LETIZIA | 2.1 Contributo in Volume (Articolo su libro) | 1 |
| DISPEA | Ricercatori | CARLETTI | MARGHERITA | 1.1 Articolo su rivista | 3 |
| DISPEA | Ricercatori | MANTOVANI | ROBERTO | 1.1 Articolo su rivista | 1 |
| DISPEA | Ricercatori | SANTI | PATRIZIA | 1.1 Articolo su rivista | 2 |
| DISPEA | Ricercatori | TONELLI | GIANLUIGI | 1.1 Articolo su rivista | 1 |
| DISPEA | Ricercatori | VENERI | FRANCESCO | 1.1 Articolo su rivista | 1 |
| DISTUM | Ricercatori | BOSTRENGHI | DANIELA | 1.1 Articolo su rivista | 1 |
| | | | | | |
| DISTUM | Ricercatori | BOSTRENGHI | DANIELA | 2.1 Contributo in Volume (Articolo su libro) | 1 |
| DISTUM | Ricercatori | CAPUTO | GIOVANNI BATTISTA | 1.1 Articolo su rivista | 3 |
| DISTUM | Ricercatori | CAPUTO | GIOVANNI BATTISTA | 1.1 Articolo su rivista | 1 |
| DISTUM | Ricercatori | MANFRE' | GIORGIO | 1.1 Articolo su rivista | 1 |
| DISTUM | Ricercatori | SCHIRONE | TIZIANA | 1.1 Articolo su rivista | 1 |
| | | | | | |
| DESP | Ricercatori a tempo determinato | BELMONTE | ALESSANDRO | 7.12 Altro | 2 |
| | | | | | |
| DESP | Ricercatori a tempo determinato | BELMONTE | ALESSANDRO | 1.1 Articolo su rivista | 1 |
| | | | | | |
| DESP | Ricercatori a tempo determinato | BORDIGNON | FABIO | 1.1 Articolo su rivista | 1 |
| | | | | | |
| DESP | Ricercatori a tempo determinato | BORDIGNON | FABIO | 1.1 Articolo su rivista | 1 |



| | | | | | |
|------|---------------------------------|-------------|----------|--|---|
| DESP | Ricercatori a tempo determinato | CONTI | EMANUELA | 1.1 Articolo su rivista | 2 |
| DESP | Ricercatori a tempo determinato | CONTI | EMANUELA | 2.1 Contributo in Volume (Articolo su libro) | 1 |
| DESP | Ricercatori a tempo determinato | GENOVA | ANGELA | 1.1 Articolo su rivista | 1 |
| DESP | Ricercatori a tempo determinato | GENOVA | ANGELA | 1.1 Articolo su rivista | 1 |
| DESP | Ricercatori a tempo determinato | GENOVA | ANGELA | 1.1 Articolo su rivista | 1 |
| DESP | Ricercatori a tempo determinato | GENOVA | ANGELA | 1.1 Articolo su rivista | 1 |
| DESP | Ricercatori a tempo determinato | GENOVA | ANGELA | 2.1 Contributo in Volume (Articolo su libro) | 1 |
| DESP | Ricercatori a tempo determinato | GENOVA | ANGELA | 2.1 Contributo in Volume (Articolo su libro) | 5 |
| DESP | Ricercatori a tempo determinato | LELLO | ELISA | 1.1 Articolo su rivista | 1 |
| DESP | Ricercatori a tempo determinato | LELLO | ELISA | 1.1 Articolo su rivista | 1 |
| DESP | Ricercatori a tempo determinato | LELLO | ELISA | 2.1 Contributo in Volume (Articolo su libro) | 1 |
| DESP | Ricercatori a tempo determinato | PAGLIALUNGA | ELENA | 3.1 Monografia | 1 |
| DESP | Ricercatori a tempo determinato | PAGLIALUNGA | ELENA | 1.1 Articolo su rivista | 2 |
| DESP | Ricercatori a tempo determinato | PAGLIALUNGA | ELENA | 1.1 Articolo su rivista | 1 |



| | | | | | |
|------|---------------------------------|-------------|-----------|--|---|
| DESP | Ricercatori a tempo determinato | PAGLIALUNGA | ELENA | 1.1 Articolo su rivista | 1 |
| DESP | Ricercatori a tempo determinato | PAGLIALUNGA | ELENA | 2.1 Contributo in Volume (Articolo su libro) | 2 |
| DESP | Ricercatori a tempo determinato | PALAZZI | FEDERICA | 1.1 Articolo su rivista | 1 |
| DESP | Ricercatori a tempo determinato | PALAZZI | FEDERICA | 1.1 Articolo su rivista | 2 |
| DESP | Ricercatori a tempo determinato | QUADRELLI | ISABELLA | 2.1 Contributo in Volume (Articolo su libro) | 1 |
| DESP | Ricercatori a tempo determinato | SENTUTI | ANNALISA | 1.1 Articolo su rivista | 1 |
| DESP | Ricercatori a tempo determinato | SENTUTI | ANNALISA | 1.1 Articolo su rivista | 1 |
| DESP | Ricercatori a tempo determinato | SENTUTI | ANNALISA | 1.1 Articolo su rivista | 1 |
| DESP | Ricercatori a tempo determinato | SENTUTI | ANNALISA | 2.1 Contributo in Volume (Articolo su libro) | 1 |
| DESP | Ricercatori a tempo determinato | SGRO' | FRANCESCA | 1.2 Recensione | 1 |
| DESP | Ricercatori a tempo determinato | SGRO' | FRANCESCA | 3.1 Monografia | 1 |
| DESP | Ricercatori a tempo determinato | SGRO' | FRANCESCA | 1.1 Articolo su rivista | 1 |
| DESP | Ricercatori a tempo determinato | SGRO' | FRANCESCA | 1.1 Articolo su rivista | 1 |
| DESP | Ricercatori a tempo determinato | TURATO | FABIO | 1.1 Articolo su rivista | 1 |



| | | | | | |
|--------|---------------------------------|-----------|------------------|--|---|
| DESP | Ricercatori a tempo determinato | VIDOLI | FRANCESCO | 2.1 Contributo in Volume (Articolo su libro) | 1 |
| DIGIUR | Ricercatori a tempo determinato | BAGAROTTO | ERNESTO-MARCO | 1.4 Nota a sentenza | 1 |
| DIGIUR | Ricercatori a tempo determinato | BAGAROTTO | ERNESTO-MARCO | 1.1 Articolo su rivista | 2 |
| DIGIUR | Ricercatori a tempo determinato | BAGAROTTO | ERNESTO-MARCO | 1.1 Articolo su rivista | 1 |
| DIGIUR | Ricercatori a tempo determinato | BAGAROTTO | ERNESTO-MARCO | 1.1 Articolo su rivista | 2 |
| DIGIUR | Ricercatori a tempo determinato | BAGAROTTO | ERNESTO-MARCO | 2.1 Contributo in Volume (Articolo su libro) | 5 |
| DIGIUR | Ricercatori a tempo determinato | BAGAROTTO | ERNESTO-MARCO | 4.1 Contributo Atti di Convegno (Proceeding) | 1 |
| DIGIUR | Ricercatori a tempo determinato | BICCARI | MARIA LUISA | 6.1 Curatela | 1 |
| DIGIUR | Ricercatori a tempo determinato | BICCARI | MARIA LUISA | 6.1 Curatela | 1 |
| DIGIUR | Ricercatori a tempo determinato | BICCARI | MARIA LUISA | 2.1 Contributo in Volume (Articolo su libro) | 1 |
| DIGIUR | Ricercatori a tempo determinato | BICCARI | MARIA LUISA | 2.1 Contributo in Volume (Articolo su libro) | 1 |
| DIGIUR | Ricercatori a tempo determinato | BONINI | ROBERTA SERAFINA | 1.1 Articolo su rivista | 2 |
| DIGIUR | Ricercatori a tempo determinato | BONINI | ROBERTA SERAFINA | 2.1 Contributo in Volume (Articolo su libro) | 1 |
| DIGIUR | Ricercatori a tempo determinato | MARTONI | MICHELE | 1.1 Articolo su rivista | 1 |



| | | | | | |
|--------|---------------------------------|------------|-------------------|--|---|
| DIGIUR | Ricercatori a tempo determinato | NOTARI | SANDRO | 2.1 Contributo in Volume (Articolo su libro) | 1 |
| DIGIUR | Ricercatori a tempo determinato | NOTARI | SANDRO | 2.1 Contributo in Volume (Articolo su libro) | 1 |
| DIGIUR | Ricercatori a tempo determinato | PALAVERA | ROSA MARIA EMILIA | 1.1 Articolo su rivista | 1 |
| DIGIUR | Ricercatori a tempo determinato | ROSSI | EDOARDO ALBERTO | 1.1 Articolo su rivista | 1 |
| DIGIUR | Ricercatori a tempo determinato | ROSSI | EDOARDO ALBERTO | 1.1 Articolo su rivista | 1 |
| DIGIUR | Ricercatori a tempo determinato | ROSSI | EDOARDO ALBERTO | 2.1 Contributo in Volume (Articolo su libro) | 1 |
| DISB | Ricercatori a tempo determinato | ALUIGI | ANNALISA | 1.1 Articolo su rivista | 3 |
| DISB | Ricercatori a tempo determinato | ALUIGI | ANNALISA | 4.1 Contributo Atti di Convegno (Proceeding) | 1 |
| DISB | Ricercatori a tempo determinato | AMATORI | STEFANO | 1.1 Articolo su rivista | 4 |
| DISB | Ricercatori a tempo determinato | ANNIBALINI | GIOSUE' | 1.1 Articolo su rivista | 2 |
| DISB | Ricercatori a tempo determinato | CANONICO | BARBARA | 1.1 Articolo su rivista | 9 |
| DISB | Ricercatori a tempo determinato | CANONICO | BARBARA | 1.1 Articolo su rivista | 1 |
| DISB | Ricercatori a tempo determinato | DE SANTI | MAURO | 4.3 Poster | 1 |
| DISB | Ricercatori a tempo determinato | DE SANTI | MAURO | 1.1 Articolo su rivista | 2 |



| | | | | | |
|--------|---------------------------------|-------------|-----------|--|----|
| DISB | Ricercatori a tempo determinato | GERVASI | MARCO | 1.1 Articolo su rivista | 3 |
| DISB | Ricercatori a tempo determinato | GOBBI | ERICA | 1.1 Articolo su rivista | 3 |
| DISB | Ricercatori a tempo determinato | GOBBI | ERICA | 1.1 Articolo su rivista | 1 |
| DISB | Ricercatori a tempo determinato | MANGIATERRA | GIANMARCO | 1.1 Articolo su rivista | 2 |
| DISB | Ricercatori a tempo determinato | MANGIATERRA | GIANMARCO | 1.1 Articolo su rivista | 3 |
| DISB | Ricercatori a tempo determinato | MANGIATERRA | GIANMARCO | 2.1 Contributo in Volume (Articolo su libro) | 1 |
| DISB | Ricercatori a tempo determinato | MARI | MICHELE | 1.1 Articolo su rivista | 4 |
| DISB | Ricercatori a tempo determinato | MICUCCI | MATTEO | 1.1 Articolo su rivista | 8 |
| DISB | Ricercatori a tempo determinato | RETINI | MICHELE | 1.1 Articolo su rivista | 3 |
| DISB | Ricercatori a tempo determinato | RETINI | MICHELE | 1.1 Articolo su rivista | 1 |
| DISB | Ricercatori a tempo determinato | SEMPRUCCI | FEDERICA | 1.1 Articolo su rivista | 4 |
| DISB | Ricercatori a tempo determinato | SISTI | DAVIDE | 1.1 Articolo su rivista | 10 |
| DISB | Ricercatori a tempo determinato | ZITO | ESTER | 1.1 Articolo su rivista | 2 |
| DISCUI | Ricercatori a tempo determinato | CURINA | ILARIA | 1.1 Articolo su rivista | 1 |



| | | | | | |
|--------|---------------------------------|-----------|------------------------|--|---|
| DISCUI | Ricercatori a tempo determinato | CURINA | ILARIA | 1.1 Articolo su rivista | 2 |
| DISCUI | Ricercatori a tempo determinato | CURINA | ILARIA | 4.1 Contributo Atti di Convegno (Proceeding) | 4 |
| DISCUI | Ricercatori a tempo determinato | GALVANI | GIAMPAOLO | 3.1 Monografia | 1 |
| DISCUI | Ricercatori a tempo determinato | HOLDAWAY | DOMINIC FRANCIS GRAHAM | 1.2 Recensione | 1 |
| DISCUI | Ricercatori a tempo determinato | HOLDAWAY | DOMINIC FRANCIS GRAHAM | 1.2 Recensione | 2 |
| DISCUI | Ricercatori a tempo determinato | MAUGERI | GIUSEPPE | 1.2 Recensione | 1 |
| DISCUI | Ricercatori a tempo determinato | MAUGERI | GIUSEPPE | 3.1 Monografia | 2 |
| DISCUI | Ricercatori a tempo determinato | MONTESI | BARBARA | 1.2 Recensione | 1 |
| DISCUI | Ricercatori a tempo determinato | MONTESI | BARBARA | 1.1 Articolo su rivista | 1 |
| DISCUI | Ricercatori a tempo determinato | MONTIRONI | MARIA ELISA | 1.1 Articolo su rivista | 1 |
| DISCUI | Ricercatori a tempo determinato | MONTIRONI | MARIA ELISA | 2.1 Contributo in Volume (Articolo su libro) | 2 |
| DISCUI | Ricercatori a tempo determinato | SACCO | DANIELE | 4.1 Contributo Atti di Convegno (Proceeding) | 3 |
| DISCUI | Ricercatori a tempo determinato | ZULLO | FEDERICA | 1.2 Recensione | 1 |
| DISCUI | Ricercatori a tempo determinato | ZULLO | FEDERICA | 1.1 Articolo su rivista | 1 |



| | | | | | |
|--------|---------------------------------|-----------|-----------------|--|---|
| DISPEA | Ricercatori a tempo determinato | BONI' | ROBERTA | 1.1 Articolo su rivista | 3 |
| DISPEA | Ricercatori a tempo determinato | BONI' | ROBERTA | 1.1 Articolo su rivista | 1 |
| DISPEA | Ricercatori a tempo determinato | FRANCIONI | MIRKO | 1.1 Articolo su rivista | 5 |
| DISPEA | Ricercatori a tempo determinato | FRANCIONI | MIRKO | 1.1 Articolo su rivista | 1 |
| DISPEA | Ricercatori a tempo determinato | FRANCIONI | MIRKO | 4.1 Contributo Atti di Convegno (Proceeding) | 1 |
| DISPEA | Ricercatori a tempo determinato | FRESCHI | VALERIO | 1.1 Articolo su rivista | 2 |
| DISPEA | Ricercatori a tempo determinato | FRESCHI | VALERIO | 4.1 Contributo Atti di Convegno (Proceeding) | 1 |
| DISPEA | Ricercatori a tempo determinato | GRAZIANI | PIERLUIGI | 2.3 Breve introduzione | 1 |
| DISPEA | Ricercatori a tempo determinato | GRAZIANI | PIERLUIGI | 2.1 Contributo in Volume (Articolo su libro) | 1 |
| DISPEA | Ricercatori a tempo determinato | GRAZIANI | PIERLUIGI | 4.1 Contributo Atti di Convegno (Proceeding) | 2 |
| DISPEA | Ricercatori a tempo determinato | MACEDI | ELEONORA | 1.1 Articolo su rivista | 2 |
| DISPEA | Ricercatori a tempo determinato | MEZZINA | CLAUDIO ANTARES | 4.1 Contributo Atti di Convegno (Proceeding) | 1 |
| DISPEA | Ricercatori a tempo determinato | MEZZINA | CLAUDIO ANTARES | 4.1 Contributo Atti di Convegno (Proceeding) | 1 |
| DISPEA | Ricercatori a tempo determinato | MONTAGNA | SARA | 1.1 Articolo su rivista | 2 |



| | | | | | |
|--------|---------------------------------|--------------|-----------|--|----|
| DISPEA | Ricercatori a tempo determinato | MONTANI | MATTEO | 1.1 Articolo su rivista | 14 |
| DISPEA | Ricercatori a tempo determinato | MONTIS | RICCARDO | 1.1 Articolo su rivista | 3 |
| DISPEA | Ricercatori a tempo determinato | MORELLI | STEFANO | 1.1 Articolo su rivista | 1 |
| DISPEA | Ricercatori a tempo determinato | MORELLI | STEFANO | 2.1 Contributo in Volume (Articolo su libro) | 1 |
| DISPEA | Ricercatori a tempo determinato | PIERGIOVANNI | FRANCESCO | 1.1 Articolo su rivista | 15 |
| DISPEA | Ricercatori a tempo determinato | TAUSSI | MARCO | 4.2 Abstract | 2 |
| DISPEA | Ricercatori a tempo determinato | TAUSSI | MARCO | 1.1 Articolo su rivista | 5 |
| DISTUM | Ricercatori a tempo determinato | BOCCIOLESI | ENRICO | 4.2 Abstract | 1 |
| DISTUM | Ricercatori a tempo determinato | BOCCIOLESI | ENRICO | 1.1 Articolo su rivista | 1 |
| DISTUM | Ricercatori a tempo determinato | BOCCIOLESI | ENRICO | 1.1 Articolo su rivista | 1 |
| DISTUM | Ricercatori a tempo determinato | BOCCIOLESI | ENRICO | 2.2 Prefazione/Postfazione | 1 |
| DISTUM | Ricercatori a tempo determinato | BOCCIOLESI | ENRICO | 2.1 Contributo in Volume (Articolo su libro) | 3 |
| DISTUM | Ricercatori a tempo determinato | CASTELLANI | CARLOTTA | 2.1 Contributo in Volume (Articolo su libro) | 1 |
| DISTUM | Ricercatori a tempo determinato | CASTORINA | ROSANNA | 1.1 Articolo su rivista | 1 |



| | | | | | |
|--------|---------------------------------|-----------|------------------|--|---|
| DISTUM | Ricercatori a tempo determinato | CASTORINA | ROSANNA | 2.1 Contributo in Volume (Articolo su libro) | 1 |
| DISTUM | Ricercatori a tempo determinato | CELATA | CHIARA | 6.1 Curatela | 1 |
| DISTUM | Ricercatori a tempo determinato | CELATA | CHIARA | 1.1 Articolo su rivista | 1 |
| DISTUM | Ricercatori a tempo determinato | CELATA | CHIARA | 2.1 Contributo in Volume (Articolo su libro) | 2 |
| DISTUM | Ricercatori a tempo determinato | D'UGO | ROSSELLA | 6.1 Curatela | 1 |
| DISTUM | Ricercatori a tempo determinato | D'UGO | ROSSELLA | 1.1 Articolo su rivista | 1 |
| DISTUM | Ricercatori a tempo determinato | D'UGO | ROSSELLA | 2.1 Contributo in Volume (Articolo su libro) | 1 |
| DISTUM | Ricercatori a tempo determinato | LUCIANI | FRANCO | 1.1 Articolo su rivista | 2 |
| DISTUM | Ricercatori a tempo determinato | LUCIANI | FRANCO | 2.1 Contributo in Volume (Articolo su libro) | 1 |
| DISTUM | Ricercatori a tempo determinato | LUCIANI | FRANCO | 2.1 Contributo in Volume (Articolo su libro) | 1 |
| DISTUM | Ricercatori a tempo determinato | ODINI | LUCA | 3.1 Monografia | 1 |
| DISTUM | Ricercatori a tempo determinato | ODINI | LUCA | 1.1 Articolo su rivista | 1 |
| DISTUM | Ricercatori a tempo determinato | ODINI | LUCA | 2.1 Contributo in Volume (Articolo su libro) | 1 |
| DISTUM | Ricercatori a tempo determinato | PAGANI | ARIELA FRANCESCA | 1.1 Articolo su rivista | 1 |



| | | | | | |
|--------|---------------------------------|---------|------------------|-------------------------|---|
| DISTUM | Ricercatori a tempo determinato | PAGANI | ARIELA FRANCESCA | 1.1 Articolo su rivista | 2 |
| DISTUM | Ricercatori a tempo determinato | PAGANI | ARIELA FRANCESCA | 1.1 Articolo su rivista | 1 |
| DISTUM | Ricercatori a tempo determinato | PAGANI | ARIELA FRANCESCA | 1.1 Articolo su rivista | 2 |
| DISTUM | Ricercatori a tempo determinato | VERNICE | MIRTA | 1.1 Articolo su rivista | 1 |
| DISTUM | Ricercatori a tempo determinato | VERNICE | MIRTA | 1.1 Articolo su rivista | 2 |



Docenti senza produzione scientifica

Docenti improduttivi 2021 (Dati estratti da IRIS il 28 marzo 2022)

| Dipartimento | Associati | Ordinari | Ricercatori | totale |
|---------------|-----------|----------|-------------|-----------|
| DESP | 1 | 0 | 1 | 2 |
| DIGIUR | 0 | 3 | 5 | 8 |
| DISB | 4 | 2 | 7 | 13 |
| DISCUI | 2 | 1 | 5 | 8 |
| DISPEA | 2 | 0 | 5 | 7 |
| DISTUM | 2 | 1 | 0 | 3 |
| totali | 11 | 7 | 23 | 47 |

59

Docenti improduttivi 2020

| Dipartimento | Associati | Ordinari | Ricercatori | totale |
|---------------|-----------|----------|-------------|-----------|
| DESP | 1 | | 2 | 3 |
| DIGIUR | | | 7 | 7 |
| DISB | 2 | 1 | 5 | 8 |
| DISCUI | 5 | | 5 | 10 |
| DISPEA | | | 2 | 2 |
| DISTUM | 1 | | 2 | 3 |
| totali | 9 | 1 | 23 | 33 |

Docenti improduttivi 2019

| QUALIFICA | DESP | DIGIUR | DISB | DISCUI | DISPEA | DISTUM | TOTALE |
|---------------|----------|----------|----------|-----------|----------|----------|-----------|
| ORDINARI | 0 | 2 | 1 | 1 | 0 | 2 | 6 |
| ASSOCIATI | 2 | 1 | 3 | 1 | 1 | 4 | 12 |
| RICERCATORI | 1 | 4 | 2 | 9 | 2 | 1 | 19 |
| TOTALE | 3 | 7 | 6 | 11 | 3 | 7 | 37 |

Docenti improduttivi 2018

| QUALIFICA | DESP | DIGIUR | DISB | DISCUI | DISPEA | DISTUM | TOTALE |
|---------------|----------|----------|----------|----------|----------|----------|-----------|
| ORDINARI | 0 | 0 | 0 | 0 | 0 | 0 | 0 |
| ASSOCIATI | 1 | 1 | 2 | 1 | 1 | 2 | 8 |
| RICERCATORI | 1 | 5 | 4 | 6 | 2 | 2 | 20 |
| TOTALE | 2 | 6 | 6 | 7 | 3 | 4 | 28 |

Docenti improduttivi 2017

| QUALIFICA | DESP | DIGIUR | DISB | DISCUI | DISPEA | DISTUM | TOTALE |
|-----------|------|--------|------|--------|--------|--------|--------|
| ORDINARI | 0 | 1 | 0 | 2 | 2 | 0 | 5 |



| | | | | | | | |
|--------------------|---|---|----|----|---|---|----|
| ASSOCIATI | 1 | 1 | 7 | 0 | 1 | 3 | 13 |
| RICERCATORI | 0 | 2 | 8 | 9 | 5 | 0 | 24 |
| | | | | | | | |
| TOTALE | 1 | 4 | 15 | 11 | 8 | 3 | 42 |

Docenti improduttivi 2016

| QUALIFICA | DESP | DIGIUR | DISB | DISCUI | DISPEA | DISTUM | TOTALE |
|--------------------|-------------|---------------|-------------|---------------|---------------|---------------|---------------|
| ORDINARI | 0 | 2 | 1 | 2 | 1 | 0 | 6 |
| ASSOCIATI | 2 | 2 | 2 | 1 | 2 | 3 | 12 |
| RICERCATORI | 2 | 5 | 6 | | 4 | 2 | 31 |
| | | | | | | | |
| TOTALE | 4 | 9 | 9 | 15 | 7 | 5 | 49 |



Obiettivi strategici di Terza Missione - Impatto Economico, Sociale e Culturale

L'Università, accanto all'alta formazione e alla ricerca, ha come obiettivo istituzionale quello della promozione di interventi mirati allo scambio di conoscenza con la società civile ai fini di promuovere lo sviluppo sociale, culturale ed economico del territorio. Secondo il Piano Strategico di Ateneo 2021-2023, le attività di Terza Missione dell'Università di Urbino prevedono un intenso programma che coinvolge attori esterni quali imprese, associazioni, organizzazioni, attraverso azioni di public engagement, promuovendo la disseminazione delle conoscenze e i processi di formazione continua, l'orientamento, le start-up, gli spin-off, i brevetti, il conto terzi ecc. In questo contesto possono essere annoverate le numerose iniziative promosse dall'Ateneo in ambito culturale, nelle quali sono coinvolti gli studenti e la cittadinanza. Di significativo rilievo l'offerta di MOOC e Summer/Winter School indirizzata in particolare agli insegnanti di ogni scuola di ordine e grado.

Le attività di Terza Missione, strettamente interconnesse alle attività delle altre due missioni di Ateneo, rendono possibile un migliore scambio di conoscenza tra le attività che si svolgono all'interno dell'Università e le attività che si svolgono nel territorio di riferimento, non necessariamente solo locale, utile a valorizzare le rispettive eccellenze e a verificare la rilevanza di ciò che l'università realizza sul versante della ricerca scientifica e su quello dell'impegno nella didattica.

Nel corso dell'anno 2021 l'Ateneo si è mosso, nell'ambito della Terza Missione, nella direzione individuata dai propri documenti strategici e promuovendo la predisposizione di documenti strategici dipartimentali.

Gestione della Proprietà Industriale

L'Università degli Studi di Urbino promuove le attività legate alla tutela della proprietà industriale dei beni immateriali realizzati durante l'attività di ricerca di titolarità dell'Ateneo e le attività legate al trasferimento di questi beni al mondo produttivo, favorendo in tal modo l'innovazione delle imprese del territorio.

Lo strumento giuridico maggiormente utilizzato a tale scopo è il brevetto, con il quale viene attestata la paternità di una creazione intellettuale che rientra nelle categorie delle invenzioni industriali, dei modelli di utilità e delle nuove varietà vegetali, e con cui viene conferito a chi la ha realizzata il monopolio temporaneo e territoriale di sfruttamento della stessa. Quest'ultimo consiste nel diritto di escludere soggetti terzi dall'attuare l'invenzione e trarne profitto nel territorio dello Stato concedente, entro i limiti e alle condizioni previste dalla legge. Brevettare significa da una parte rendere di pubblico dominio il contenuto dell'invenzione, consentendo di promuovere lo sviluppo della ricerca pubblica e privata e l'innovazione nelle imprese, e dall'altra parte porre le basi per la produzione di reddito aggiuntivo derivante dall'attività di trasferimento tecnologico dei prodotti e/o dei processi brevettati tramite contratti di cessione, licenza o opzione degli stessi a terzi.

Un'apposita Commissione di Ateneo, la Commissione Brevetti¹ valuta la convenienza dell'Ateneo ad acquisire e proteggere tramite il brevetto le invenzioni, i modelli di utilità e le nuove varietà vegetali. L'Ateneo, valutata la convenienza alla protezione del bene immateriale,

¹ <https://www.uniurb.it/ateneo/governance/presidio-della-qualita-e-commissioni-di-ateneo/commissione-brevetti>



prosegue con il deposito delle domande di brevetto e attiva le procedure per il trasferimento dell'innovazione alle imprese con il fine della loro valorizzazione.

La Commissione Brevetti, nel corso dell'anno 2021 si è riunita di frequente al fine di facilitare e promuovere l'adozione di procedure atte a favorire il trasferimento tecnologico dei brevetti.

Nel 2021 è stato stipulato un contratto di opzione per la seguente invenzione:

| Titolo dell'invenzione | Codice Uniurb | Codice di priorità | Data di priorità |
|---|----------------------|---------------------------|-------------------------|
| METHOD FOR THE PRODUCTION OF TRITERPENIC ACIDS BY IN VITRO CULTURE OF CALLOUSES DERIVING FROM THE PULP OF RED SENTINEL (RS) APPLE | INV- 1901 | IT 102020000012466 | 26/05/20 |

Sul sito di Ateneo è pubblicato il Regolamento in materia di brevetti e di proprietà industriale² con le Informazioni utili per docenti e ricercatori che intendono brevettare i beni immateriali realizzati durante le loro ricerche.

L'Ufficio dispone di un archivio digitale per il monitoraggio delle invenzioni depositate attraverso cui è tenuto sotto controllo il processo di brevettazione (es. data e numero di deposito, estensione PCT, data di pubblicazione, brevetti concessi, ecc.)

Sul sito è inoltre disponibile la lista delle invenzioni di titolarità o di co-titolarità dell'Ateneo³.

Invenzioni depositate per domanda di brevetto di titolarità/co-titolarità dell'Università di Urbino attive al 31/12/2021:

| Titolo dell'invenzione | Codice Uniurb | Codice di priorità | Data di priorità |
|---|----------------------|---------------------------|-------------------------|
| MODULATION OF ANXIETY THROUGH BLOCKADE OF ANANDAMIDE HYDROLYSIS | INV-0201 | US60417008 | 07/10/2002 |

² <https://www.uniurb.it/ateneo/governance/statuto-e-regolamenti/regolamenti-in-materia-di-ricerca>

³³ <https://www.uniurb.it/terzamissione/valorizzazione-della-ricerca/brevetti>



| | | | |
|--|----------|-------------------|------------|
| COMPOSITIONS AND METHODS OF INHIBITING N-ACYLETHANOLAMINE-HYDROLYZING ACID AMIDASE | INV-0701 | US60979304 | 11/10/2007 |
| DERIVATIVES OF [(3-HYDROXY-4 PYRON-2-YL)METHYL]-AMINE AND USE THEREOF AS ANTI-NEOPLASTIC DRUGS | INV-0802 | ITTO2008A000888 | 28/11/2008 |
| PERIPHERALLY RESTRICTED FAAH INHIBITORS | INV-1002 | US61368500 | 28/07/2010 |
| META-SUBSTITUTED BIPHENYL PERIPHERALLY RESTRICTED FAAH INHIBITORS | INV-1102 | US14183073 | 19/08/2011 |
| DISUBSTITUTES BETA-LACTONES AS INHIBITORS OF N-ACYLETHANOLAMINE-HYDROLYZING ACID AMIDASE (NAAA) | INV-1103 | US61562862 | 22/11/2011 |
| AMINE DERIVATIVES OF LACTAM BASED N-ACYLETHANOLAMINE ACID AMIDASE (NAAA) INHIBITORS | INV-1301 | US61799470 | 15/03/2013 |
| COMPOSIZIONE FARMACEUTICA DI DERIVATI DI [(3-IDROSSI-4-PIRON-2-IL)METIL]-AMINA E AGENTI DEMETILANTI DEL DNA E LORO USO COME FARMACI ANTI-NEOPLASTICI | INV-1401 | IT102016000068245 | 30/06/2016 |



| | | | |
|--|----------|-------------------|------------|
| COMPOSTI ISOTIOCIANATI E ISOSELENCIANATI | INV-1802 | IT102019000025840 | 31/12/2019 |
| METODO PER LA PRODUZIONE DI ACIDI TRITERPENICI MEDIANTE COLTURA IN VITRO DI CALLI DERIVANTI DALLA POLPA DELLA MELA RED SENTINEL (RS) | INV-1901 | IT102020000012466 | 26/05/2020 |

Imprese Spin-off e Start-up

L'Università degli Studi di Urbino Carlo Bo sostiene la costituzione e l'accREDITAMENTO di imprese Spin-off, società finalizzate alla valorizzazione dei risultati delle ricerche sviluppate presso la struttura universitaria, al fine di trasferire l'innovazione tecnologica sul mercato.

La costituzione di uno Spin-off dell'Università di Urbino può essere proposta da professori e ricercatori universitari, da dottorandi di ricerca e da titolari di assegni di ricerca che intendono valorizzare commercialmente i risultati della propria attività di ricerca e le proprie competenze scientifico-tecnologiche.

L'Università degli Studi di Urbino sostiene, inoltre, la costituzione e il riconoscimento di imprese Start-up, società finalizzate all'avvio di iniziative imprenditoriali innovative da parte di studenti ed ex studenti dell'Ateneo.

La costituzione di una Start-up dell'Università di Urbino può essere proposta da studenti iscritti ad un corso di studio di primo o secondo ciclo, a master di primo o secondo livello e da chi, alla data di presentazione della proposta di Start-up, abbia conseguito presso l'Ateneo da non più di 3 anni un titolo di laurea, laurea magistrale, laurea magistrale a ciclo unico, master universitario di primo o secondo livello, dottorato di ricerca.

Riferimenti normativi

- D.M. 168/2011 - Regolamento concernente la definizione dei criteri di partecipazione di professori e ricercatori universitari a società aventi caratteristiche di spin off o start up universitari in attuazione di quanto previsto all'articolo 6, comma 9, della legge 30 dicembre 2010, n. 240. (11G0214) (GU n. 242 del 17-10-2011).
- L. 240/2010 - Norme in materia di organizzazione delle università, di personale accademico e reclutamento, nonché delega al Governo per incentivare la qualità e l'efficienza del sistema universitario.
- D.M. 593/2000 - art. 11 - Modalità procedurali per la concessione delle agevolazioni previste dal decreto legislativo 27 luglio 1999, n. 297.
- D.Lgs 297/1999 - Riordino della disciplina e snellimento delle procedure per il sostegno della ricerca scientifica e tecnologica, per la diffusione delle tecnologie, per la mobilità dei ricercatori.



Spin-off della ricerca dell'Università di Urbino attivi al 31.12.2021:

Diatheva srl (accreditato nel 2005) www.diatheva.com

Opera nel settore delle biotecnologie ed è finalizzata allo sviluppo di kit e reagenti per la ricerca di base e la diagnostica

Lingua Ideale srl (accreditato nel 2011) www.linguaideale.it

Centro di Lingua e Cultura Italiana per Stranieri

GeoInTech srl (accreditato nel 2014) www.geointech.it

Svolge attività nel settore dell'energia geotermica e l'utilizzo di geomateriali di interesse industriale e commerciale

Gluos srl (accreditato nel 2017) www.gluos.it

Ricerca, sviluppo e commercializzazione di analoghi / derivati sintetici del glutatione, anche come ingredienti per prodotti nutraceutici e cosmeceutici

Umolsystem srl (accreditato nel 2018) www.umolsystem.com

Svolge attività di ricerca applicata per l'ottimizzazione e intensificazione di processi industriali

Prosopika srl (accreditato nel 2019) www.prosopika.com

Innovazione e ricerca per formulare e produrre cosmetici personalizzati e di alto valore tecnologico

Digit srl (accreditato nel 2019) digit.srl

Opera nel settore dell'innovazione sociale mediata dalle tecnologie dell'informazione e della comunicazione

STE - Sanitizing Technologies and Equipments srl (accreditato nel 2021)

www.stesanitizing.com

Ricerca, sviluppo, progettazione, produzione e commercializzazione di sistemi di sanificazione aerea, superficiale e di sistemi idrici

Start-up dell'Università di Urbino attivi al 31.12.2021:

Movens soc. coop. (accreditato nel 2020) www.movens.it

Centro specializzato nel contrasto dell'inattività fisica e nel conseguente instaurarsi di patologie cronico-degenerative.

Attività Conto Terzi

Tutte le convenzioni conto terzi relative all'esercizio 2021 e i corrispettivi ottenuti sono riportata nella sezione dedicata ai Dipartimenti della presente Relazione.

Strutture di Intermediazione

Ufficio Terza Missione



L'Ufficio Terza Missione dell'Università di Urbino, istituito nel 2011 come Knowledge Transfer Office, afferisce al Settore Ricerca e Terza Missione. Competenze dell'Ufficio Terza Missione sono: favorire lo sviluppo dell'attività di ricerca e valorizzarne i risultati; rapporti con il territorio e con le imprese; trasferimento dell'innovazione, brevetti e spin-off, tutela della proprietà intellettuale; public engagement; sostegno all'imprenditorialità degli studenti; e distretti culturali evoluti.

Nel 2021 l'Ufficio Terza Missione si è dedicato, da un lato, alla gestione e valorizzazione dei brevetti in essere e al deposito di nuove domande di brevetto e al sostegno della ricerca attraverso la ricerca in letteratura brevettuale; e dall'altro al sostegno all'imprenditorialità, sia come forma di valorizzazione dei risultati della ricerca, sia come sostegno alle iniziative di studenti e alumni, e al consolidamento dei rapporti tra Ateneo e territorio, attraverso iniziative di public engagement e coinvolgimento in progetti di enti e imprese.

Al 31 dicembre 2021 l'Ufficio Terza Missione conta un addetto a tempo pieno e un addetto part-time al 50%. Nel 2020 l'Ufficio Terza Missione ha ideato un nuovo progetto da presentare al Ministero dello Sviluppo Economico in continuità con il progetto *Brevettare@Uniurb* per il "Bando per il finanziamento di progetti di potenziamento e capacity building degli uffici di Trasferimento tecnologico (UTT) delle Università italiane, degli enti pubblici di ricerca (EPR) italiani e degli istituti di ricovero e cura a carattere scientifico (IRCCS) al fine di aumentare l'intensità dei flussi di trasferimento tecnologico verso il sistema delle imprese. Rifinanziamento di progetti già agevolati e finanziamento di nuovi progetti.", emanato dal Ministero dello sviluppo economico (Gazzetta Ufficiale n. 283 del 3 dicembre 2019). L'approvazione del progetto ha consentito di istituire un nuovo assegno di ricerca per il potenziamento dell'Ufficio riguardo sempre agli aspetti giuridici e commerciali legati alla tutela e valorizzazione di titoli di proprietà industriale.

Nel corso dell'anno 2021 il personale dell'Ufficio Terza Missione è stato impiegato in diversi incontri divulgativi finalizzati alla diffusione delle attività riguardanti l'imprenditorialità e la brevettazione in Ateneo:

- incontri divulgativi rivolti agli studenti del II anno del corso di Laurea in Biotecnologie il 22 e 29 ottobre 2021 dai titoli rispettivamente: "Brevettare un'idea" e "Far crescere le idee. Percorsi di imprenditorialità";
- incontri divulgativi rivolti ai dottorandi di Scienze della Vita, Salute e Biotecnologie il 14 e 17 maggio 2021 dai titoli rispettivamente " Brevettare un'idea" e "Imprenditorialità della ricerca: gli Spin-off";
- organizzazione, in collaborazione con l'associazione Netval, del workshop dal titolo: "*I diversi percorsi di valorizzazione dei risultati della ricerca: politiche nazionali e di Ateneo* " il 12 ottobre 2021.

L'assegnista individuato sul progetto *Brevettare@Uniurb* è stato impiegato in due incontri informativi il 12 e 26 aprile dal titolo "Il patrimonio intellettuale", finalizzati alla cultura giuridica sulla proprietà intellettuale e rivolti ai dottorandi degli studi umanistici.

Incubatori e spazi di Coworking

L'Università degli Studi di Urbino ha sottoscritto, fin dal 2015, un accordo quadro di collaborazione con l'incubatore BP Cube (www.bpcube.com), con il quale organizza iniziative comuni per promuovere la nascita e sostenere lo sviluppo di iniziative imprenditoriali per la



valorizzazione delle conoscenze e delle competenze frutto delle attività didattiche e di ricerca scientifica svolte in ambito accademico, promosse da ricercatori, laureati e studenti; organizzare iniziative divulgative ed eventi finalizzati alla diffusione della cultura imprenditoriale, anche in collaborazione con altre istituzioni italiane o straniere; elaborare, progettare e organizzare iniziative formative finalizzate alla formazione imprenditoriale.

Nel 2017 l'Università degli Studi di Urbino Carlo Bo ha siglato un accordo quadro con l'azienda Pamoja Value per il progetto Warehouse Coworking Factory. Nel 2019 è subentrata nell'accordo l'azienda Warehouse Hub (www.warehouse.marche.it), la quale ha come oggetto sociale la prestazione di servizi innovativi a imprese e startup, la formazione e consulenza negli ambiti marketing e comunicazione nonché la formazione continua e la valorizzazione di professionalità e risorse umane in contesti lavorativi tradizionali e nell'ambito delle nuove organizzazioni orizzontali del lavoro; in particolare nell'ambito della comunità professionale legata al coworking sono stati ideati e sperimentati progetti di sostegno all'avvio di carriere professionali, di educazione all'imprenditorialità di nuova generazione, e percorsi di innovazione aperta dedicati alle imprese, facendo del sociale un asset strategico.

L'Università e l'Azienda, nell'ambito del rapporto di collaborazione tra la realtà accademica e quella imprenditoriale, si propongono di avviare una serie di iniziative comuni, da formalizzare di volta in volta mediante intese specifiche, per la condivisione di competenze nei seguenti ambiti: Formazione ed educazione all'imprenditorialità; Percorsi formativi per l'autoimprenditorialità e l'autoimpiego; Facilitazione di processi e pratiche di innovazione sociale; Formazione e supporto alla crescita di nuove imprese orientate all'impatto sociale; Formazione e supporto alla crescita di nuove imprese in ambito culturale e creativo; Partecipazione a Bandi Europei, Attivazione e Facilitazione di processi di open innovation.

Nell'ambito dei due suddetti accordi, l'Università degli Studi di Urbino ha realizzato le prime tre edizioni del Contamination Lab e si avvia alla realizzazione della quarta edizione

Consorzi e associazioni per la Terza Missione

Dal 2011 L'Università degli Studi di Urbino Carlo Bo aderisce all'associazione NETVAL, network per la valorizzazione della ricerca (www.netval.it) di cui è diventata socia ordinaria nel 2018.

Sistema Museale dell'Università degli Studi di Urbino Carlo Bo

(<https://hello.uniurb.it/musei/>)

Il Sistema Museale di Ateneo (SMAUrb), istituito nel 2021, promuove la conoscenza, la conservazione, la tutela e la valorizzazione trasversale e integrata del patrimonio oggi conservato in diversi spazi museali, collezioni e raccolte dell'Università.

Il Gabinetto di Fisica-Museo Urbinato della Scienza e della Tecnica (Palazzo degli Scolopi), il Centro Orto Botanico (Complesso conventuale di San Francesco), il Museo dei Gessi (Palazzo Albani) e le Collezioni Mineralogiche e Raccolte Geonaturalistiche (Polo Volponi) compongono il nucleo fondante dello SMAUrb.

La collocazione dei beni in sedi di rilevante interesse storico-culturale e la distribuzione di queste entro le mura di Urbino (sito Unesco) concorrono a potenziare il valore specifico di ciascuna collezione o raccolta, offrendo alla comunità patrimoniale di studenti, cittadini e turisti una suggestiva cornice di visita e partecipazione.

Gabinetto di Fisica: Museo Urbinato della Scienza e della Tecnica



(<https://hello.uniurb.it/musei/home/gabinetto-di-fisica/>)

Il Museo del Gabinetto di Fisica, ubicato nel settecentesco Palazzo degli Scolopi e formalmente costituito nel 1988, ha origini che lo collocano come la più antica istituzione scientifica dell'ateneo urbinato.

Il museo è allestito in una grande sala intitolata allo scolio Alessandro Serpieri (1823-1885), scienziato poliedrico di grande levatura, che diresse il Gabinetto di Fisica dell'Università dal 1847 al 1884. Si tratta di una delle più importanti collezioni universitarie di strumentazione storico-scientifica presenti in Italia, testimonianza "eccezionale" dell'attività didattica e di ricerca svolta nell'ateneo urbinato a partire dalla fine del Settecento nel campo delle scienze applicate. Ricerche d'archivio e studi specialistici hanno permesso non solo di identificare il ruolo sperimentale avuto da questi strumenti in ambito locale, ma anche di contestualizzarli storicamente nel panorama nazionale ed internazionale.

La sala ospita anche una sezione dedicata alle origini della scienza nella corte urbinata. Una ricostruzione virtuale, interattiva e multimediale, dello Studiolo del Duca Federico da Montefeltro permette al visitatore un'esperienza immersiva tra i suoi intarsi prospettici, che riproducono i più antichi strumenti scientifici attestati a Urbino.

Museo dei Gessi

(<https://hello.uniurb.it/musei/home/museo-dei-gessi/>)

Il Museo dei Gessi conserva un piccolo e pregiato nucleo di calchi in gesso, per la maggior parte storici (secc. XVIII-XIX), acquisiti dall'Istituto di Belle Arti delle Marche subito dopo la sua fondazione a Urbino nel 1861 ed a tutt'oggi in proprietà della Scuola del libro-Liceo Artistico, erede dell'istituzione ottocentesca.

Il trasferimento dei gessi a Palazzo Albani ha preso avvio nel 1974 con un lungimirante accordo tra le parti interessate (Istituto di Archeologia dell'Ateneo, Dirigenza scolastica, Soprintendenza alle Belle Arti); il primo allestimento museale è stato inaugurato nel 1988, il secondo (attuato a seguito della ristrutturazione del palazzo) nel 2012.

I calchi, esaltati dal contrasto cromatico con le murature in laterizio degli ambienti che li ospitano, restituiscono una suggestiva campionatura delle più celebri sculture del mondo greco e romano, rinvenute sin dal XV secolo in Italia e poi in Grecia ed oggi conservate nei principali musei d'Europa (Vaticani, Capitolini, Uffizi, MAN di Napoli, Louvre, British Museum, Hermitage etc.). Espressione del canone ideale della classicità, queste opere esercitano ancora un forte impatto visivo sul linguaggio figurativo contemporaneo, artistico o pop che sia.

Il Museo fa parte dell'Association Internationale pour la Conservation et la Promotion du Moulages (A.I.C.P.M.).

Collezioni Mineralogiche e Raccolte Geonaturalistiche

(<https://hello.uniurb.it/musei/home/collezioni-mineralogiche/>)

Lo spazio espositivo, di recente inaugurazione, ospita tre prestigiose collezioni mineralogiche (Franchin, Lorenzini, Pegoraro) donate in anni diversi all'Ateneo urbinato ed alcune raccolte geonaturalistiche già in dotazione all'area scientifica per scopi di ricerca e didattica.

Le collezioni mineralogiche sono di rilevante valore scientifico, didattico ed ostensivo, con più di 4.500 campioni di provenienza italiana ed estera, suddivisi su base sistematica ed esposti in gruppi di vetrine. Ciascuna collezione è corredata da una serie di pannelli espositivi che ne raccontano la storia e che accompagnano il visitatore in un percorso didattico-narrativo.



L'allestimento mineralogico è arricchito dalle raccolte geonaturalistiche, tra cui si segnalano più in particolare quelle dedicate agli animali del territorio, un diorama che esemplifica un ambiente naturale boschivo locale, una collezione di fossili ed una ricca campionatura di rocce provenienti da tutto il mondo.

Lo spazio espositivo è in grado di ospitare attività didattiche e laboratori, iniziative di divulgazione scientifica e mostre temporanee, con un'offerta flessibile e rivolta a diverse tipologie di utenti (studenti universitari, alunni delle varie scuole, cittadini e turisti).

Centro Orto Botanico

(<https://hello.uniurb.it/musei/home/orto-botanico/>)

PRESENTAZIONE

L'Orto Botanico di Urbino è stato fondato nel 1809 sull'area che, sin dal 1286, rappresentava l'orto maggiore del convento dell'ordine dei frati minori di San Francesco (già orto dell'abbazia e monastero di S. Angelo).

Il quadro storico della fondazione cade negli anni successivi al trattato di Tolentino (1797), con la conseguente cessione ai napoleonici dei territori dello stato pontificio situati a nord di Ancona e la trasformazione dell'allora Università in un Liceo convitto su stampo francese. Tra i nuovi docenti giunse a Urbino il nobile friulano Giovanni de Brignoli di Brunhoff (1774-1857), già affermatosi negli studi di botanica cui era stato introdotto dal marchese Palamède de Suffren, valente botanico.

Il de Brignoli ritenne fondamentale la creazione dell'Orto Botanico per l'insegnamento della materia in ambito medico ed agrario, e molto si adoperò per arricchire l'area che gli era stata assegnata con piante autoctone e non, tanto da pubblicare nel 1812 il primo *Catalogus Plantarum Horti Botanici Urbinatis*.

Public Engagement

L'Università degli Studi di Urbino interagisce attivamente con il proprio territorio, sviluppando la diffusione della conoscenza al di fuori del contesto accademico. Gli ambiti di intervento sono molteplici e vanno dall'area economico-aziendale a quella giuridica, dall'area sociologico-umanistica a quella scientifico-informatica.

Le attività e i benefici della didattica e della ricerca universitaria vengono condivisi con il pubblico attraverso diverse attività senza scopo di lucro, incluse nella definizione di Public Engagement. Tali attività, caratterizzate da un alto valore educativo e socio-culturale, includono:

- eventi pubblici;
- blog e siti web interattivi e/o divulgativi;
- partecipazione dello staff docente a incontri pubblici o a trasmissioni radiotelevisive;
- partecipazione alla formulazione di programmi di pubblico interesse e a comitati per la definizione di standard e norme tecniche;
- sviluppo di iniziative finalizzate alla tutela della salute, allo sviluppo urbano e/o alla valorizzazione del territorio;
- gestione di attività di orientamento e interazione con le scuole superiori;
- proposta di iniziative di divulgazione rivolte a bambini, giovani e adulti che fanno parte della comunità non accademica.



Le attività di Public Engagement sviluppate dall'Ateneo sono sistematicamente monitorate secondo le modalità previste dall'Agenzia Nazionale di Valutazione del sistema Universitario e della Ricerca (ANVUR), contribuendo alla valorizzazione dei risultati accademici in ambito sociale e rafforzando il collegamento tra le attività universitarie e gli interessi dei vari attori che operano nel contesto esterno.

Numero totale di iniziative nell'anno 2021 registrate nel portale di Ateneo al 2 marzo 2022:
361

Ripartite secondo le seguenti tipologie

| Tipologia | Iniziative |
|--|-------------------|
| Divulgazione scientifica | 138 |
| Attività di coinvolgimento e interazione con il mondo della scuola | 97 |
| Iniziative di orientamento e interazione con le scuole superiori | 1 |
| Organizzazione di attività culturali di pubblica utilità | 63 |
| Formulazione di programmi di pubblico interesse | 9 |
| Giornate organizzate di formazione alla comunicazione | 1 |
| Iniziative di coinvolgimento dei cittadini nella ricerca | 6 |
| Iniziative di democrazia partecipativa | 1 |
| Partecipazione a iniziative di democrazia partecipativa | 6 |
| Partecipazione a progetti di sviluppo urbano e valorizzazione del territorio | 4 |



Le iniziative di Public Engagement realizzate nel corso dell'anno 2021 sono disponibili qui: <https://www.uniurb.it/terzamissione/iniziative-di-natura-sociale-educativa-e-culturale/public-engagement/iniziative>

Altre attività

Contamination Lab

Nel corso dell'anno 2021 l'Università degli Studi di Urbino Carlo Bo ha organizzato la quinta edizione del proprio Contamination Lab denominato "UniurbLab" (<http://contaminationlab.uniurb.it/>), svoltosi interamente in modalità da remoto a causa degli eventi pandemici.

I Contamination Lab sono luoghi di contaminazione, fisici e virtuali, che promuovono la cultura dell'imprenditorialità, della sostenibilità, dell'innovazione e del fare, così come l'interdisciplinarietà e nuovi modelli di apprendimento. Rientrano nel campo di applicazione e di ricerca dell'Entrepreneurship Education e sono in linea con lo spirito di creazione della cultura di impresa della Commissione Europea, che definisce l'Entrepreneurship in Education come la creazione di luoghi di apprendimento dove si sviluppano abilità e mindset volti alla trasformazione di idee creative in azione imprenditoriale.

UniurbLab, il Contamination Lab dell'Università degli Studi di Urbino Carlo Bo, è stato ideato e progettato per stimolare e accompagnare l'autoimprenditorialità di studenti, laureati e dottorandi dell'Ateneo e anche per sviluppare e accrescere le loro competenze trasversali, l'attitudine al team-working, sostenendoli nell'avvio di attività imprenditoriali anche a forte carattere innovativo.

La contaminazione è l'elemento caratterizzante del progetto e avviene:

- tra studenti / laureati / dottorandi provenienti da diversi percorsi formativi;
- tra studenti / laureati / dottorandi e docenti;
- tra studenti / laureati / dottorandi e attori del mondo produttivo.

Il percorso è aperto a tutti gli studenti regolarmente iscritti a corsi di laurea triennale, magistrale o a ciclo unico, master universitari di I e II livello, corsi di dottorato di ricerca dell'Ateneo e agli studenti stranieri in mobilità (Erasmus+ o altri progetti) presso l'Università di Urbino.

Affinché il laboratorio "contamini" con idee, progetti e processi innovativi l'Ateneo e il territorio, i partecipanti sono selezionati tra i candidati che si trovano in fasi diverse del loro percorso accademico e hanno background differenti, così che in ciascun team si trovino riunite competenze interdisciplinari di cultura socio-economica, giuridica e filosofica, scientifica, ma anche nel campo delle scienze e tecnologie dell'informazione e della comunicazione, delle arti visive, del design e della progettazione grafica.

Per favorire quanto più possibile la presenza di partecipanti diversi tra loro, la selezione tiene conto in parte del curriculum accademico del candidato, ma lascia molto spazio anche alla valutazione delle caratteristiche extracurricolari: interessi, passioni, esperienze lavorative, coinvolgimento in attività sportive, di volontariato e ogni altro ambito a cui si dedica il tempo libero dallo studio. Sono inoltre considerati molto positivamente la motivazione a partecipare dimostrata da ciascuno dei candidati e l'attitudine all'imprenditorialità.

I partecipanti alle prime due edizioni hanno costituito due società oggi attive sul mercato, di cui una accreditata come spin-off (Gluos srl - <http://www.gluos.it/>) e una come start-up dell'Università di Urbino (Movens soc. coop. - <https://www.movens.it/>).



1506
UNIVERSITÀ
DEGLI STUDI
DI URBINO
CARLO BO

Assegni di ricerca finanziati al 50% da soggetti esterni su tematiche innovative inerenti allo sviluppo del territorio dell'Università degli Studi di Urbino Carlo Bo

Con la modifica al Regolamento, emanato con Decreto Rettorale n. 264/2021 del 4 giugno 2021, il cofinanziamento di assegni di ricerca finanziati al 50% da soggetti esterni su tematiche innovative inerenti allo sviluppo del territorio dell'Università degli Studi di Urbino Carlo Bo è stato riconosciuto nell'ambito delle attività di trasferimento della conoscenza e di Terza Missione.

Nel corso del 2021 sono stati istituiti n. 6 assegni e sono stati rinnovati n. 8 assegni.



PRIN

NELL'AMBITO DEL BANDO PRIN 2020 STATI APPROVATI I SEGUENTI PROGETTI:

| Cognome e nome | Settore ERC | Cofinanziamento di Ateneo/Ente | Contributo Miur per ricerca | Totale Contributo Miur | Costo totale | Coordinatore (Nome/ Ateneo) |
|--|-------------|--------------------------------|-----------------------------|------------------------|--------------|---|
| ANTONIONI Stefania 2020JHRZCJ_002 | SH5_4 | 25.300 | 94.163 | 94.163 | 119.463 | PESCATORE Guglielmo Università degli Studi di BOLOGNA |
| BERNARDO Marco 20202FCJMH_001 | PE6_4 | 88.565 | 140.339 | 140.339 | 228.904 | BERNARDO Marco Università degli Studi di Urbino Carlo Bo |
| FRANGIPANI Emanuela 2020AE3LTA_004 | LS6_7 | 30.160 | 114.703 | 114.703 | 144.863 | BETTATI Stefano Università degli Studi di PARMA |
| GUIDARELLI Andrea 2020ELYA32_005 | LS7_4 | 17.000 | 136.000 | 136.000 | 153.000 | CLEMENTI Emilio Università degli Studi di MILANO |
| MONTANI Matteo 20202C5XA9_004 | PE9_13 | 23.229 | 98.937 | 98.937 | 122.166 | FIDECARO Francesco Università di PISA |
| PASCUCCI Paolo 2020CJL288_006 | SH1_14 | 15.000 | 88.000 | 88.000 | 103.000 | BROLLO Marina Università degli Studi di UDINE |
| PIERGIOVANNI Francesco 2020BSYXCB_003 | PE9_17 | 0 | 130.124 | 130.124 | 130.124 | MAJORANA Ettore Università degli Studi di ROMA "La Sapienza" |
| PIERSANTI Giovanni 2020AEX4TA_002 | PE5_17 | 16.507 | 126.524 | 126.524 | 143.031 | BERNARDI Luca Università degli Studi di BOLOGNA |
| TOTALE | | 928.790 | 928.790 | 1.144.551 | | |



BANDO PRIN 2017 (Progetti di ricerca di interesse nazionale)

Nel 2019 sono stati approvati i seguenti progetti, ancora in esecuzione nel 2021

74

| Cognome e nome | Settore ERC | Cofinanziamento di Ateneo/Ente | Contributo Miur per ricerca | Quota premiale | Totale Contributo Miur | Costo totale |
|---|-------------|--------------------------------|-----------------------------|----------------|------------------------|------------------|
| ALAI Mario | | | | | | |
| 2017ZNNW7F_004 | SH4_13 | 26.926 | 94.039 | | 94.039 | 120.965 |
| BALDACCI Massimo | | | | | | |
| 2017RRKELF_001 | SH3_10 | 19.250 | 92.000 | 12.360 | 104.360 | 123.610 |
| CANTONI Orazio | | | | | | |
| 2017FJSM9S_002 | LS7_3 | 20.570 | 115.000 | | 115.000 | 135.570 |
| FUSI Vieri | | | | | | |
| 2017EKCS35_004 | PE5_16 | 8.690 | 78.914 | | 78.914 | 87.604 |
| MAGNANI Mauro | | | | | | |
| 2017Z5LR5Z_001 | LS1_1 | 25.000 | 178.000 | 17.190 | 195.190 | 220.190 |
| MARIN Giovanni | | | | | | |
| 20177J2LS9_004 | SH1_11 | 38.410 | 143.153 | | 143.153 | 181.563 |
| MARTELLI Filippo | | | | | | |
| 20179F8XWS_004 | PE9_13 | 51.376 | 105.412 | | 105.412 | 156.788 |
| MATTIOLI Michele | | | | | | |
| 20173X8WA4_004 | | | | | | |
| Ex-Responsabile: OTTAVIANI Maria Francesca | PE10_10 | 8.131 | 65.000 | | 65.000 | 73.131 |
| SPADONI Gilberto | | | | | | |
| 20175SA5JJ_002 | LS7_3 | 23.317 | 75.790 | | 75.790 | 99.107 |
| | | | | | | |
| TOTALE | | 221.670 | 947.308 | 29.550 | 976.858 | 1.198.528 |



ELENCO PROGETTI APPROVATI NELL'AMBITO DI BANDI EUROPEI IN ESECUZIONE NEL 2021

| Acronimo | N. Progetto | Programma | Date | | Finanziamento al Progetto |
|--|-------------|-----------|-------------|--------|---------------------------|
| | | | Data Inizio | Durata | |
| IEDAT | 667946 | H2020 | 01-Jan-16 | 68 | 5 871 825,00 |
| ESCAPE | 824064 | H2020 | 01-Feb-19 | 48 | 15 983 301,25 |
| Algorithm for new Ecological approaches to Inclusion - ECO-IN | 612163 | EPLUS | 01-Dec-19 | 45 | 492 014,00 |
| ALLODD | 956314 | H2020 | 01-Sep-21 | 48 | 3 669 353,64 |
| Improving REsearch capacities of Albanian higher education institutions in conservation and restoration of Cultural Heritage | 610390 | EPLUS | 15-Jan-20 | 36 | 893 348,00 |



ATTIVITÀ DI FORMAZIONE ALLA RICERCA (ASSEGNI DI RICERCA, DOTTORATI, BORSE)

Nel 2021 l'Università degli Studi di Urbino Carlo Bo ha notevolmente investito in termini di capitale umano, in particolare attraverso i corsi di dottorato attivati, con il relativo finanziamento delle borse, attraverso l'attivazione di assegni di ricerca e l'assegnazione di borse per svolgere attività di ricerca riservate a giovani laureati e finanziate da enti pubblici o privati.

ASSEGNI DI RICERCA ATTIVATI NEL 2021

| Dipartimento | SSD | Data Inizio | Data Fine |
|--------------|--|-------------|------------|
| DESP | SPS/10/Sociologia dell'ambiente e del territorio | 01/11/2021 | 31/10/2022 |
| DESP | SPS/10/Sociologia dell'ambiente e del territorio | 01/05/2021 | 30/04/2022 |
| DESP | M-FIL/03/Filosofia morale | 01/12/2021 | 30/11/2022 |
| DESP | SECS-P/13/Scienze merceologiche | 01/02/2021 | 31/01/2022 |
| DESP | SECS-P/13/Scienze merceologiche | 16/06/2021 | 15/06/2022 |
| DESP | SECS-P/06/Economia applicata | 26/11/2021 | 25/11/2022 |
| DESP | AGR/01/Economia ed estimo rurale | 16/05/2021 | 15/05/2022 |
| DESP | SECS-P/08/Economia e gestione delle imprese | 01/10/2021 | 30/09/2022 |
| DESP | AGR/01/Economia ed estimo rurale | 16/02/2021 | 19/08/2021 |
| DESP | SECS-P/02/Politica economica | 16/10/2021 | 15/10/2022 |
| DESP | SECS-P/07/Economia aziendale | 01/12/2021 | 30/11/2022 |
| DESP | SPS/04/Scienza politica | 01/07/2021 | 31/12/2021 |
| DESP | SECS-P/06/Economia applicata | 16/01/2021 | 15/01/2022 |
| DESP | SECS-P/07/Economia aziendale | 01/11/2021 | 31/12/2021 |
| DISTUM | M-PED/03/Didattica e pedagogia speciale | 16/01/2021 | 15/01/2022 |



| | | | |
|--------|--|------------|------------|
| DISTUM | L-FIL-LET/04/Lingua e letteratura latina, L-FIL-LET/08 Letteratura latina medievale e umanistica | 16/02/2021 | 15/02/2022 |
| DISTUM | L-FIL-LET/11/Letteratura italiana contemporanea | 01/04/2021 | 31/03/2022 |
| DISTUM | M-PSI/08/Psicologia clinica | 01/06/2021 | 31/05/2022 |
| DISTUM | M-PED/03/Didattica e pedagogia speciale | 16/12/2021 | 15/12/2022 |
| DISTUM | L-FIL-LET/04/Lingua e letteratura latina, L-FIL-LET/05 - Filologia classica | 16/11/2021 | 15/11/2022 |
| DISTUM | M-PSI/03/Psicometria | 16/10/2021 | 31/01/2022 |
| DISTUM | M-PED/03/Didattica e pedagogia speciale | 09/12/2021 | 08/12/2022 |
| DISTUM | M-PSI/03/Psicometria | 16/10/2021 | 15/10/2022 |
| DISTUM | L-FIL-LET/10/Letteratura italiana, M-STO/01/Storia medievale | 01/09/2021 | 31/08/2022 |
| DISTUM | M-PSI/05/Psicologia sociale | 16/08/2021 | 15/08/2022 |
| DIGIUR | IUS/17/Diritto penale | 01/12/2021 | 30/11/2022 |
| DIGIUR | IUS/04/Diritto commerciale | 01/12/2021 | 30/11/2022 |
| DIGIUR | IUS/16/Diritto processuale penale | 16/12/2021 | 15/12/2022 |
| DISB | M-EDF/02/Metodi e didattiche delle attività sportive | 01/06/2021 | 31/05/2022 |
| DISB | MED/42/Igiene generale e applicata | 16/11/2021 | 15/11/2022 |
| DISB | MED/42/Igiene generale e applicata | 01/06/2021 | 31/05/2022 |
| DISB | M-EDF/02/Metodi e didattiche delle attività sportive | 16/12/2021 | 15/12/2022 |
| DISB | BIO/10/Biochimica | 16/06/2021 | 15/06/2022 |
| DISB | BIO/07/Ecologia | 01/04/2021 | 31/03/2022 |
| DISB | BIO/16/Anatomia umana | 16/12/2021 | 15/12/2022 |
| DISB | BIO/19/Microbiologia | 01/10/2021 | 30/09/2022 |
| DISB | M-EDF/01/Metodi e didattiche delle attività motorie | 01/10/2021 | 30/09/2022 |
| DISB | BIO/12/Biochimica clinica e biologia molecolare clinica | 16/05/2021 | 15/05/2022 |



| | | | |
|--------|---|------------|------------|
| DISB | BIO/10/Biochimica | 01/08/2021 | 31/07/2022 |
| DISB | CHIM/06/Chimica organica | 01/07/2021 | 30/06/2022 |
| DISB | BIO/14/Farmacologia | 16/09/2021 | 15/09/2022 |
| DISB | BIO/16/Anatomia umana | 16/02/2021 | 15/02/2022 |
| DISB | BIO/13/Biologia applicata | 16/11/2021 | 15/11/2022 |
| DISB | CHIM/08/Chimica farmaceutica | 01/11/2021 | 31/12/2021 |
| DISB | BIO/10/Biochimica | 16/11/2021 | 15/11/2022 |
| DISB | BIO/10/Biochimica | 01/12/2021 | 30/11/2022 |
| DISB | M-EDF/02/Metodi e didattiche delle attività sportive | 01/01/2021 | 31/12/2021 |
| DISCUI | L-LIN/13/Letteratura tedesca | 01/11/2021 | 31/10/2022 |
| DISCUI | SPS/08/Sociologia dei processi culturali e comunicativi | 01/07/2021 | 30/06/2022 |
| DISCUI | L-ANT/07/Archeologia classica | 01/07/2021 | 30/06/2022 |
| DISCUI | SECS-P/08/Economia e gestione delle imprese | 22/04/2021 | 31/12/2021 |
| DISCUI | L-OR/21/Lingue e Letterature della Cina e dell'Asia sud-orientale, L-FIL_ET/09 - Filologia e linguistica romana | 01/01/2021 | 31/12/2021 |
| DISCUI | M-STO/04/Storia contemporanea | 16/07/2021 | 15/07/2022 |
| DISCUI | M-STO/01/Storia medievale | 01/10/2021 | 30/09/2022 |
| DISCUI | M-PED/01/Pedagogia generale e sociale | 16/06/2021 | 15/06/2022 |
| DISCUI | L-LIN/01/Glottologia e linguistica, L-LIN/02 - Didattica delle lingue moderne | 01/01/2021 | 31/12/2021 |
| DISCUI | L-LIN/02/Didattica delle lingue moderne | 01/12/2021 | 30/11/2022 |
| DISCUI | M-DEA/01/Discipline demotnoantropologiche | 16/06/2021 | 15/06/2022 |
| DISCUI | L-LIN/02/Didattica delle lingue moderne | 01/12/2021 | 19/02/2022 |
| DISCUI | SPS/08/Sociologia dei processi culturali e comunicativi | 16/05/2021 | 15/05/2022 |
| DISPEA | INF/01/Informatica | 01/03/2021 | 28/02/2022 |



| | | | |
|--------|--|------------|------------|
| DISPEA | ICAR/17/Disegno | 01/12/2021 | 30/11/2022 |
| DISPEA | ICAR/17/Disegno, ICAR/19 Restauro | 01/06/2021 | 31/05/2022 |
| DISPEA | GEO/07/Petrologia e petrografia GEO/10 Geofisica della terra solida | 22/12/2021 | 21/12/2022 |
| DISPEA | FIS/01/Fisica sperimentale | 16/11/2021 | 15/11/2022 |
| DISPEA | FIS/01/Fisica sperimentale | 16/11/2021 | 15/11/2022 |
| DISPEA | ICAR/03/Ingegneria sanitaria - ambientale | 16/06/2021 | 19/07/2021 |
| DISPEA | CHIM/12/Chimica dell'ambiente e dei beni culturali | 16/01/2021 | 31/07/2021 |
| DISPEA | GEO/06/Mineralogia, GEO/07 -Petrologia e petrografia | 01/10/2021 | 30/09/2022 |
| DISPEA | M-FIL/02/Logica e filosofia della scienza | 16/06/2021 | 15/06/2022 |
| DISPEA | GEO/01/Paleontologia e paleoecologia, GEO/02 - Geologia stratigrafica e sedimentologia | 01/10/2021 | 30/09/2022 |
| DISPEA | INF/01/Informatica | 16/02/2021 | 15/02/2022 |
| DISPEA | M-FIL/02/Logica e filosofia della scienza, M-STO/05 - Storia delle scienze e delle tecniche | 16/11/2021 | 15/11/2022 |
| DISPEA | GEO/07/Petrologia e petrografia, GEO/08/Geochemica e vulcanologia | 01/12/2021 | 31/12/2021 |
| DISPEA | FIS/01/Fisica sperimentale | 16/06/2021 | 15/06/2022 |



CORSI DI DOTTORATO DI RICERCA CON SEDE AMMINISTRATIVA IN URBINO attivi nell'anno 2021

XXXVII ciclo anno accademico 2021/2022 inizio 1° novembre 2021

| Descrizione | Dipartimenti | Coordinatore | n. posti e borse | Finanziamento |
|--|--|-------------------------------|---|--|
| STUDI UMANISTICI <i>Curricula:</i> - Scienze del testo e della comunicazione - Storia contemporanea e culture comparate - Scienze Umane | Dipartimento di Scienze della Comunicazione, Studi Umanistici e Internazionali | Prof. Giovanni Boccia Artieri | POSTI n. 17 (di cui 15 borse) | n. 9 borse dell'Ateneo n. 6 borse aggiuntive dottorato PON-Green (D.M. 1061/2021) |
| GLOBAL STUDIES. ECONOMY, SOCIETY AND LAW | Economia, Società, Politica | Prof. Antonello Zanfei | POSTI n. 12 (con borse) + 1 borsa* | n. 9 borse dell'Ateneo n. 3 borse aggiuntive dottorato PON-Green (D.M. 1061/2021) n. 1 borsa* cofinanziata al 50% con fondi MUR e 50% fondi Ateneo |
| BIOMOLECULAR AND HEALTH SCIENCES | Scienze Biomolecolari | Prof. Marco Luigi Rocchi | POSTI n. 15 (di cui 14 borse) | n. 9 borse dell'Ateneo n. 4 borse aggiuntive dottorato PON-Green (D.M. 1061/2021) n. 1 borsa aggiuntiva dottorato PON-Innovazione (D.M. 1061/2021) |
| RESEARCH METHODS IN SCIENCE AND TECHNOLOGY | Scienze Pure e Applicate | Prof. Alessandro Bogliolo | POSTI n. 18 (di cui 16 borse) + 1 borsa* | n. 9 borse dell'Ateneo n. 6 borse aggiuntive dottorato PON-Green (D.M. 1061/2021) n. 1 borsa aggiuntiva dottorato PON-Innovazione (D.M. 1061/2021) n. 1 borsa* cofinanziata al 50% con fondi MUR e 50% fondi Ateneo |

+

*L'Ateneo di Urbino è convenzionata con l'Ateneo di Pavia (sede amministrativa) per un dottorato di interesse nazionale in "Sviluppo sostenibile e cambiamento climatico" di cui cofinanzia n. 2 borse al 50%

XXXVI ciclo anno accademico 2020/2021 inizio 1° novembre 2020

| Descrizione | Dipartimenti | Coordinatore | n. posti e borse | Finanziamento |
|--|--|-------------------------------|-----------------------------------|---|
| STUDI UMANISTICI <i>Curricula:</i> - Scienze del testo e della comunicazione - Storia contemporanea e culture comparate - Scienze Umane | Dipartimento di Scienze della Comunicazione, Studi Umanistici e Internazionali | Prof. Giovanni Boccia Artieri | POSTI n. 12 (di cui 10 borse) | n. 8 borse dell'Ateneo n. 2 borsa dottorato innovativo finanziata dalla Regione Marche |
| GLOBAL STUDIES. ECONOMY, SOCIETY AND LAW | Economia, Società, Politica | Prof. Antonello Zanfei | POSTI n.9 (di cui 8 con borsa) | n. 8 borse dell'Ateneo |



| | | | | |
|---|--------------------------|---------------------------|--------------------------------------|---|
| BIOMOLECULAR AND HEALTH SCIENCES | Scienze Biomolecolari | Prof. Marco Luigi Rocchi | POSTI n. 13 (di cui 10 con borsa) | n.8 borse dell'Ateneo n.2 borsa dottorato innovativo finanziata dalla Regione Marche |
| RESEARCH METHODS IN SCIENCE AND TECHNOLOGY | Scienze Pure e Applicate | Prof. Alessandro Bogliolo | POSTI n.11 (di cui 10 con borsa) | n.8 borse dell'Ateneo n. 1 borsa cofinanziata Progetto Eureka n. 1 borsa dottorato innovativo finanziata dalla Regione Marche |

XXXV ciclo anno accademico 2019/2020 inizio 1° novembre 2019

| Descrizione | Dipartimenti | Coordinatore | n. posti e borse | Finanziamento |
|--|---|-------------------------------|--------------------------------------|---|
| STUDI UMANISTICI <i>Curricula:</i> - Scienze del testo e della comunicazione -Storia contemporanea e culture comparate -Scienze Umane | Dipartimento di Scienze della Comunicazione, Studi Umanistici e Internazionali: Storia, Culture, Lingue, Letterature, Arti, Media | Prof. Giovanni Boccia Artieri | POSTI n. 10 (di cui 8 borse) | n. 7 borse dell'Ateneo n. 1 borsa cofinanziata Progetto Eureka |
| GLOBAL STUDIES. ECONOMY, SOCIETY AND LAW | Economia, Società, Politica, DESP | Prof. Antonello Zanfei | POSTI n.11 (di cui 10 con borsa) | n. 7 borse dell'Ateneo n. 2 borse cofinanziate Progetto Eureka n.1 borsa dottorato innovativo finanziata dalla Regione Marche |
| BIOMOLECULAR AND HEALTH SCIENCES | Scienze Biomolecolari | Prof. Marco Rocchi | POSTI n. 12 (di cui 10 con borsa) | n.7 borse dell'Ateneo n.3 borsa dottorato innovativo finanziata dalla Regione Marche |
| RESEARCH METHODS IN SCIENCE AND TECHNOLOGY | Scienze Pure e Applicate | Prof. Alessandro Bogliolo | POSTI n.11 (di cui 9 con borsa) | n.8 borse dell'Ateneo n.1 borsa dottorato innovativo finanziata dalla Regione Marche |



Elenco delle borse per svolgere attività di ricerca riservate a giovani laureati attive nel 2021

| Decorrenza | Fine | Mesi di Borsa | Importo | denominazione progetto | Dipartimento |
|------------|------------|---------------|-------------|--|--------------|
| 01/09/2020 | 01/07/2021 | 10 | € 7,200.00 | DIST UM_BERLINGERI_CONT R._ RIC_ IL_FARO_COMM.LE_CTC | DISTUM |
| 01/09/2020 | 30/09/2021 | 12 | € 18,000.00 | DISB MAGNANI AIL2018 CTC | DISB |
| 15/09/2020 | 15/09/2021 | 12 | € 8,500.00 | DISPEA LATTANZI BAX | DISPEA |
| 15/12/2020 | 15/04/2021 | 4 | € 3,200.00 | DISPEA_FRONTALINI_MICROPRESS_CTC | DISPEA |
| 01/03/2021 | 01/04/2021 | 1 | € 3,000.00 | DISTUM_PAJARDI_CONTRIBUTI_AMB_ TER_N_7_FOSSOMBRONE | DISTUM |
| 15/03/2021 | 15/06/2021 | 3 | € 3,000.00 | DISB_MAGNANI_ERYDEL_2019 | DISB |
| 01/04/2021 | 01/06/2021 | 2 | € 2,500.00 | DISPEA_BARATIN_AMANDOLA_2019 | DISPEA |
| 15/04/2021 | 30/06/2021 | 2 | € 5,000.00 | DISTUM_SANTOLINI_AGRISMART_CTC | DISTUM |
| 15/05/2021 | 15/08/2021 | 3 | € 2,000.00 | DISPEA_MATTIOLI_PEGORARO_2021_CTC | DISPEA |
| 15/06/2021 | 15/12/2021 | 6 | € 7,500.00 | DESP_GENOVA_PROGETTO_BULLISMO_CTC | DESP |
| 01/08/2021 | 91/08/2022 | 12 | € 18,000.00 | DISB_MAGNANI_ARS01_00876_BIO_D_CTC | DISB |
| 09/08/2021 | 09/01/2022 | 5 | € 12,500.00 | DISPEA_FISR_DIARY_2021_CTC | DISPEA |
| 01/09/2021 | 01/10/2021 | 1 | € 1,000.00 | DISPEA_FERRETTI_TOWNET_2021_CTC | DISPEA |
| 15/09/2021 | 15/12/2021 | 3 | € 7,000.00 | DISCUI_GIGLIETTO_FISR_2020_COVID_19_CTC | DISCUI |
| 01/10/2021 | 01/01/2022 | 3 | € 7,000.00 | DISCUI_GIGLIETTO_FISR_2020_COVID_19_CTC | DISCUI |
| 15/09/2021 | 15/09/2022 | 12 | € 15,000.00 | DISPEA_CAPPIELLO_AGILENT_SYNGENTA | DISPEA |
| 01/10/2021 | 01/04/2022 | 6 | € 11,000.00 | DISPEA_GALEOTTI_ABDAC_FRANE_CTC | DISPEA |
| 01/10/2021 | 01/04/2022 | 6 | € 11,000.00 | DISPEA_GALEOTTI_ABDAC_FRANE_CTC | DISPEA |
| 01/12/2021 | 30/01/2022 | 1.5 | € 1,000.00 | DIGIUR_PASCUCCI_CONTRIBUTO_O.P.PE.F.S_FANO_CTC | DIGIUR |
| 15/11/2021 | 15/03/2022 | 4 | € 3,000.00 | DIGIUR_CAMPANELLA_LAVORO_SOMMINISTRATO_CTC | DIGIUR |
| 22/11/2021 | 22/02/2022 | 3 | € 6,000.00 | DISPEA_GALEOTTI_ABDAC_FRANE_CTC | DISPEA |
| 16/12/2021 | 15/06/2022 | 6 | € 7,500.00 | DESP_GENOVA_PROGETTO_BULLISMO_CTC | DESP |



Parte 2[^]: OBIETTIVI RISORSE E GESTIONE DEI DIPARTIMENTI

DESP

PARTE I

Sezione I. A1 - Linee programmatiche (AVA2: R4.B.1)

Il Piano Strategico dipartimentale è stato approvato con Decreto del Direttore del Dipartimento di Economia, Società, Politica (DESP) n.10/2022 del 18 gennaio 2022 a seguito delle osservazioni pervenute dalla Governance di Ateneo e ratificato con delibera del Consiglio di Dipartimento n. 2/2022 del 26 gennaio 2022.

Il documento è disponibile nel sito del Dipartimento - Assicurazione della Qualità di Ateneo al seguente link http://desp.uniurb.it/gest/wp-content/uploads/2022/03/DESP_PIANO-STRATEGICO-2021_2023-1.pdf

Sezione I. B1 - Sistema di Gestione (AVA 2: R4.B.1)

Nella seduta del Consiglio del Dipartimento di Economia, Società, Politica (DESP), n. 94 del 20 febbraio 2019, con delibera n.11/94 sono stati nominati per il triennio 2019 – 2022, i componenti dei seguenti gruppi di lavoro impegnati nella gestione e monitoraggio della qualità della ricerca dipartimentale:

- Responsabile della Qualità della Ricerca Dipartimentale: Dott. Eduardo Barberis;
- Il Gruppo di Assicurazione delle Qualità per la Ricerca (GAQ-RD):
 - Prof.ssa Maria Francesca Cesaroni
 - Prof. Luigino Ceccarini
 - Prof. Giuseppe Travaglini
- Il Gruppo di Riesame della Ricerca Dipartimentale (GRD) e Terza Missione:
 - Prof. Andrea Aguti
 - Prof. Alessandro Pagano
- Il Gruppo per l'Assicurazione della Qualità per la Terza Missione:
 - Prof.ssa Roberta Bocconcelli
 - Dott. Fabio Bordignon
 - Dott.ssa Angela Genova
 - Prof.ssa Germana Giombini

Inoltre, la Prof.ssa Germana Giombini è stata nominata rappresentante del Gruppo per l'Assicurazione della Qualità per la Terza Missione del Dipartimento presso la Commissione di Ateneo.

Il Dipartimento ha assunto il 9 marzo 2021, con delibera n. 28/2021, il Documento di Gestione AQ della Ricerca Dipartimentale. Esso individua gli attori, i documenti del sistema di gestione della ricerca e i processi AQ della ricerca.

http://desp.uniurb.it/gest/wp-content/uploads/2021/06/Documento-Gestione-AQ-Ricerca_DESP-2.pdf

Sezione I. B2 - Aree/Gruppi di Ricerca (AVA2: R4.B.1) –

Nel dicembre 2019, in seno alla giunta del Dipartimento è stato individuato un gruppo di ricerca interdisciplinare per lo studio delle implicazioni relative alla “Sostenibilità e (in)sicurezza alimentare”. Il Desp ha individuato 6 responsabili di area, tra i membri della giunta e docenti esterni a tale organismo. Si è così giunti ad una base progettuale per il progetto con durata 18 mesi, che è stata presentata e discussa durante il Consiglio di Dipartimento del 29 gennaio 2020.



| Ambito di ricerca | Linee di Ricerca | Gruppo di ricerca (numerosità) | SSD | Settore ERC |
|--|---|---|--|--|
| Sostenibilità e (in)sicurezza alimentare | <p>Il tema della sicurezza alimentare ha assunto significati diversi a seconda del livello di sviluppo economico dei paesi di volta in volta considerati. Nei paesi poveri, infatti, la <i>food security</i> mira ad assicurare a tutte le persone e in ogni momento una quantità di cibo sufficiente, il problema centrale è, quindi, l'accesso al cibo. Nei paesi più ricchi, invece, la cosiddetta <i>food safety</i> è riferita, in senso restrittivo, alla probabilità di non contrarre malattie a seguito della ingestione di alimenti o, più in generale, in senso opposto all' "insicurezza" che si collega alla qualità della vita e dell'ambiente</p> <p>Da qui, l'esigenza di individuare modelli produttivi a basso impatto ambientale e sociale. Modelli cioè che siano caratterizzati da un potenziamento dei servizi ecosistemici e delle implicazioni positive per la salute, che dovrebbe tradursi anche in una maggiore sostenibilità economica, a fronte del riconoscimento del loro valore da parte sia delle istituzioni politiche sia dei consumatori e la società nel suo complesso.</p> | <p>Responsabili delle aree disciplinari di ricerca:</p> <ol style="list-style-type: none"> 1. A. Aguti 2. L. Ceccarini 3. F.M. Cesaroni 4. G. Giombini 5. C. Silla 6. E. Viganò | <p>Ssd dei responsabili di ricerca</p> <ol style="list-style-type: none"> 1. M-Fil03 2. Sps/04 3. Secs/P07 4. Secs/P02 5. Sps/07 6. Agr/01 | <p>Settori specifici relativi ai seguenti macro-settori</p> <p>SH1 SH2 SH3</p> |
| Psicologia Dinamica e Psicologia generale | Le risorse dell'Io nei contesti di vita. | Coordinatore Dott.ssa Pediconi n. 4 docenti | M-PSI/07 M-PSI/05 | |
| Metodi matematici dell'economia delle scienze attuariali e finanziarie | Modelli Dinamici in Economia e Finanza (MDEF) | Coordinatore Prof. Bischi n. 18 docenti | SECS-S/06 | |
| Scienze economiche e statistiche | Passioni, reti e nuova imprenditorialità | Coordinatore Prof. Pagano n. 8 docenti | SECS-P/08 | |
| Scienza politica | Verso una politica post rappresentativa. Esiste il cittadino monitorante | Coordinatore Prof. Ceccarini n. 4 docenti | SPS/07 SPS/08 | |



| Ambito di ricerca | Linee di Ricerca | Gruppo di ricerca (numerosità) | SSD | Settore ERC |
|---|---|--|--|-------------|
| Economia e gestione delle imprese e psicologia dinamica | Il processo decisionale strategico in ambito internazionale. Un'analisi del decision-maker attraverso un approccio multidisciplinare | Coordinatore Prof. Musso n. 7 docenti | SECS-P/08 SECS-S/02 SECS-S/06 M-PSI/07 | |
| Statistica e statistica economica | Il Metodo Projection Pursuit per Dati di Alta Dimensionalità | Coordinatore Prof. Loperfido n. 5 docenti | SECS-P/11 SECS-S/01 SECS-S/03 | |
| Scienze economiche e statistiche, Scienze storiche filosofiche pedagogiche e psicologiche | Modelli di economia comportamentale per lo sviluppo sostenibile | Coordinatore Prof. Bischi n. 10 docenti | SECS-S/06 SECS-P/01 SECS-P/02 SECS-P/06 M-PSI/07 AGR/01 | |
| Scienze economiche e statistiche | Benessere alimentare e turismo per lo sviluppo delle aree rurali | Coordinatore Prof. Pencarelli n. 7 docenti | SECS-P/08 SECS-P/13 AGR/01 | |
| Scienze economiche e statistiche | La trasformazione della cultura in nuova imprenditorialità: processi di combinazione delle risorse nelle start-up culturali | Coordinatore Prof. Pagano n. 11 docenti | SPS/09 M-PSI/07 SECS-P/08 SECS-P/11 | |
| Economia politica | Analisi delle relazioni complesse tra investimenti e modalità di finanziamento delle piccole e medie imprese | Coordinatore Prof. Calcagnini n. 8 docenti | SECS-P/01 SECS-P/02 | |
| Scienze politiche e sociali | Soggettività, nuove forme di lavoro della conoscenza e tecnologie della comunicazione | Coordinatore Dott.ssa Susca n. 8 docenti | SPS/07 SPS/08 SPS/09 SPS/10 | |
| Scienze politiche e sociali | Famiglie e politiche sociali | Coordinatore Dott.ssa Quadrelli n. 9 docenti | SPS/10 SPS/09 SPS/07 | |
| Sociologia generale | Ensuring Continuity in Education for Refugee (Continugee) | Coordinatore Prof. Barberis n. 5 docenti | SPS/10 - PA M-PED/01 | |

Sezione I. B3 - Riesame (AVA2: R4.B.2)



Il riesame del Piano strategico 2020 del DESP è stato approvato con delibera del Dipartimento n. 109/2021 del 9 giugno 2021 ed è consultabile al seguente link

http://desp.uniurb.it/gest/wp-content/uploads/2021/06/Allegato-1- Delibera-n.109_2021_Monitoraggio-PSD-2020_DESP.pdf

In sintesi il quadro che è emerso dal monitoraggio deve essere interpretato sia da un punto di vista sintetico che da un punto di vista analitico. In termini sintetici e generali si può affermare che si è registrata una sostanziale coerenza delle azioni previste nel PSD con gli obiettivi strategici del PSA. Questo indica che l'indirizzo politico del Dipartimento è risultato coerentemente uniformato alle indicazioni di Ateneo. Passando al dato analitico il quadro che ne risulta è più complesso e articolato, e mostra obiettivi pienamente raggiunti e obiettivi che richiedono di essere ulteriormente implementati.

Venendo allo specifico: - per quanto riguarda l'area della Ricerca, i dati mostrano che l'obiettivo R 1.1.1 non risulta raggiunto, anche se le azioni formulate nel PSD, fortemente improntate a un carattere competitivo e premiale, si sono mosse nella giusta direzione avvalendosi di una adeguata organizzazione. Nonostante questo risultato per l'anno 2020 va rilevato un sostanziale trend positivo, che emerge sulla base di due osservazioni aggiuntive: a) l'osservazione che, in occasione della recente VQR 2015-2019, non si siano registrati problemi nell'individuare un numero di prodotti adeguati che è risultato addirittura superiore al minimo richiesto; b) la constatazione del dato del miglioramento anche qualitativo dei prodotti, messo in luce dalla "RELAZIONE DI AUTOVALUTAZIONE QUALI-QUANTITATIVA SULLA PRODUZIONE SCIENTIFICA DIPARTIMENTALE NEL QUINQUENNIO 2015-2019". I due riscontri positivi appena citati indirizzano a ipotizzare che il miglioramento dell'indicatore possa essere perseguito mantenendo l'incentivazione competitiva e premiale e aumentando lo stimolo a ricercare collocazioni editoriali sempre più coerenti con il sistema di valutazione nazionale, quali riviste scientifiche incluse negli elenchi ANVUR, riviste scientifiche di classe A, monografie, contributi in volume.

Per l'area della Formazione i dati mostrano un quadro in evoluzione. Infatti, se pure l'obiettivo prefissato non è stato pienamente attinto, sono stati comunque riformati 3 ordinamenti e 1 regolamento didattico. Certamente non si vuole sottacere il fatto che il target prevedeva il cambiamento di 5 ordinamenti e di altrettanti regolamenti didattici, ma non è possibile ignorare che gran parte di questo deficit è dovuto alla situazione creata dall'imprevedibile e imprevedibile pandemia di Covid 19, che ha reso impossibile l'indispensabile lavoro di discussione e di progettazione in presenza e, soprattutto nei cruciali mesi di marzo-maggio 2020, estremamente difficoltose le riunioni degli organi e delle commissioni dipartimentali di norma proponenti le modifiche preventivate. Va tuttavia sottolineato il dato confortante che, già dal mese di settembre 2020 e con termine previsto entro il mese di maggio 2021, è stata ripresa e rafforzata, con le dovute modalità operative – anche in presenza –, il lavoro di discussione e progettazione, confermando gli obiettivi da raggiungere e in almeno un caso ampliandoli. È ormai in fase di compimento il cambiamento di 4 regolamenti didattici ed è ormai operativa non semplicemente la modifica dell'ordinamento del corso di laurea triennale L-18 "Economia e management", ma la realizzazione di un inedito corso di laurea triennale interclasse L-18/L-33.

Per l'area della Terza Missione, l'obiettivo TM 1.2.1 è stato raggiunto, anche se la situazione pandemica ha reso necessario passare da incontri pubblici in presenza a iniziative online organizzate per coorti di studenti e per i docenti del Dipartimento; punto di forza è stata la valorizzazione della interdisciplinarietà che caratterizza il Dipartimento e che ha consentito di affrontare il tema dell'imprenditorialità da molteplici ma convergenti prospettive. Per quello che riguarda l'obiettivo TM 1.2.2 si può osservare che anch'esso è stato realizzato, pur non avendo potuto procedere con iniziative in presenza con il referente spin off dell'Ateneo, si è riusciti a organizzare numerosi eventi online con la partecipazione di docenti, imprenditori, studenti e dottorandi. Inoltre, si è efficacemente promossa la partecipazione all'evento sulla imprenditorialità universitaria organizzato dall'Ufficio Terza missione

Sezione I. C1 - Risorse umane (AVA2: R4.B.3)

Al 31 dicembre 2021 il Dipartimento risulta composto da n.52 docenti (professori e ricercatori) afferenti ai seguenti Settori scientifici disciplinari. Il numero degli assegnisti di ricerca alla medesima data è pari a 15.

| SSD | Area CUN | PO | PA | RU | RTD | Assegnisti | Totale |
|--------|----------|----|----|----|-----|------------|--------|
| AGR/01 | 07/A1 | 1 | 0 | 0 | 0 | 1 | 2 |
| IUS/18 | 12/H1 | 1 | 0 | 0 | 0 | 0 | 1 |



| | | | | | | | |
|---------------|-------|-----------|-----------|----------|-----------|-----------|---|
| M-FIL/01 | 11/C1 | 0 | 1 | 0 | 0 | 0 | 1 |
| M-FIL/03 | 11/C3 | 1 | 0 | 0 | 0 | 1 | 2 |
| M-PSI/07 | 11/E4 | 0 | 0 | 1 | 0 | 0 | 1 |
| SECS-P/01 | 13/A1 | 1 | 2 | 1 | 1 | 0 | 5 |
| SECS-P/02 | 13/A2 | 1 | 1 | 0 | 0 | 2 | 4 |
| SECS-P/03 | 13/A3 | 0 | 0 | 1 | 0 | 0 | 1 |
| SECS-P/06 | 13/A4 | 1 | 1 | 0 | 1 | 2 | 5 |
| SECS-P/07 | 13/B1 | 2 | 1 | 0 | 2 | 2 | 7 |
| SECS-P/08 | 13/B2 | 2 | 3 | 0 | 1 | 1 | 7 |
| SECS-P/11 | 13/B4 | 0 | 1 | 0 | 0 | 0 | 1 |
| SECS-P/13 | 13/B5 | 0 | 1 | 0 | 0 | 2 | 3 |
| SECS-S/01 | 13/D1 | 0 | 1 | 0 | 0 | 0 | 1 |
| SECS-S/03 | 13/D2 | 0 | 0 | 0 | 1 | 0 | 1 |
| SECS-S/06 | 13/D4 | 2 | 2 | 0 | 0 | 0 | 4 |
| SPS/01 | 14/A1 | 1 | 2 | 0 | 0 | 0 | 3 |
| SPS/02 | 14/B1 | 0 | 1 | 0 | 0 | 0 | 1 |
| SPS/03 | 14/B1 | 1 | 0 | 0 | 0 | 0 | 1 |
| SPS/04 | 14/A2 | 2 | 0 | 2 | 2 | 1 | 7 |
| SPS/07 | 14/C1 | 0 | 2 | 1 | 1 | 1 | 5 |
| SPS/09 | 14/D1 | 0 | 1 | 0 | 0 | 0 | 1 |
| SPS/10 | 14/D1 | 0 | 0 | 0 | 0 | 2 | 2 |
| SPS/12 | 14/C3 | 0 | 0 | 0 | 1 | 0 | 1 |
| TOTALE | | 16 | 20 | 6 | 10 | 15 | |

Dottorandi

| Corso di dottorato | Ciclo | n. Dottorandi |
|--|--------|---------------|
| Global Studies. Economy, Society and Law | XXXV | 11 |
| Global Studies. Economy, Society and Law | XXXVI | 9 |
| Global Studies. Economy, Society and Law | XXXVII | 12 |

Personale Tecnico Amministrativo del Plesso Economico – Umanistico

Il Plesso Economico – Umanistico è la struttura di servizio dei Dipartimenti di Economia, Società, Politica (DESP) e del Dipartimento di Studi Umanistici – DISTUM. Il personale assegnato al Plesso con Disposizione del Direttore Generale del 30 ottobre 2015 svolge la propria attività per entrambe le strutture. Nella tabella successiva si riporta in dettaglio il ruolo e il numero

| Ruolo del Personale tecnico amministrativo del Plesso Economico Umanistico (DESP-DISTUM) | Numero di unità di personale |
|--|---|
| Segretario amministrativo - categoria D | 1 |
| Vicesegretario amministrativo – categoria D | 1 |
| Responsabile didattica - categoria D | 1 |
| Addetti alla didattica - categoria C e B | 6 + 3 di cui 1 a tempo determinato e 1 par time |
| Addetti all'amministrazione e contabilità –categoria C | 8 |
| Addetto ai servizi generali e tecnici - categoria B | 1 |
| | 1 |



Addetto all'area tecnica, tecnico-scientifica ed elaborazione dati - categoria D

Sezione I. C2 - Distribuzione delle risorse (AVA2: R4.B.3) -

L'allocazione delle risorse economiche, così come dettagliata nel Piano Strategico di Dipartimento, intende contribuire all'obiettivo R.1.1. del Piano Strategico di Ateneo incentivando – tramite attribuzione di punteggi premiali nell'allocazione dei fondi di ricerca individuali – le collocazioni editoriali più utili nel quadro dei vigenti sistemi di valutazione nazionale, al contempo temperando le specificità delle diverse aree scientifiche (che comporta diverse scelte di pubblicazioni, per es. in termini di tipologia di prodotto privilegiato e di valore dei prodotti coautorati).

Inoltre, al fine di non distribuire tutte le risorse sul consolidato e per promuovere nuove attività e prodotti di ricerca di qualità, sono stati previsti anche fondi dedicati per (a) cofinanziare con meccanismo a sportello e indicazione di priorità spese per collocazioni editoriali di rilievo (e.g. spese di traduzione e revisione linguistica, spese per open access – ovviamente ove non coperti dagli accordi di trasformazione); (b) cofinanziare incontri di progettazione per partecipazione a bandi competitivi (con riferimento all'obiettivo R.1.2. del Piano Strategico di Ateneo). A causa dell'emergenza Coronavirus, quest'ultimo fondo non ha tuttavia trovato applicazione nel 2021. Gli obiettivi sono inoltre monitorati annualmente dal Gruppo di Assicurazione di Qualità (in genere fra marzo e aprile), in interazione col Gruppo di Riesame. Entrambi i gruppi hanno infatti regolarmente interloquuto per proporre al Consiglio di Dipartimento aggiustamenti e riorientamenti in base ad (a) monitoraggio di Ateneo dell'attuazione del Piano Strategico; (b) Riesame annuale della Ricerca; (c) documenti del GAQ di presa in carico del Riesame.

Con delibera 63/2021 del 7 aprile 2021 il Consiglio DESP ha approvato i criteri e le modalità di distribuzione delle risorse destinate ad attività di ricerca 2021 dei docenti del DESP. Essendo le risorse ancora distribuite in continuità con il precedente PSA, i criteri sono rimasti invariati rispetto al 2020, come segue

| Tipologia di Prodotto | Criteri 2021 |
|--|--------------|
| Monografia | 3,5 |
| Articoli in riviste ANVUR fascia A | 3,5 |
| Articoli in riviste ANVUR (esclusa fascia A) | 2 |
| Saggio in libro | 1 |
| Riviste scientifiche non ANVUR (con ISSN) | 0,2 |
| Curatele e traduzioni | 0,2 |
| Proceedings e working papers | 0,1 |
| Altro/recensioni | 0 |

Attribuzioni pesi alle pubblicazioni realizzate con coautori: indice di ponderazione pari a 0,8

Oltre alle pubblicazioni sono valutate altre attività nell'ambito della ricerca come indicato di seguito

| Tipologia di attività | criteri 2021 |
|--|----------------------------|
| Incarichi di insegnamento o fellowship ufficiale presso atenei o istituti di ricerca internazionali | 0,1 Fino ad un max: 0,5 |
| Altri incarichi scientifici (partecipazioni a comitati scientifici e/o direzione di riviste e collane nazionali; incarichi elettivi in associazioni accademiche nazionali; coordinamento di istituzioni di ricerca nazionali) | 0,1 Fino ad un max: 0,5 |
| Altri incarichi scientifici (partecipazioni a comitati scientifici e/o direzione di riviste e collane internazionali; incarichi elettivi in associazioni accademiche internazionali; coordinamento di network internazionali; coordinamento di | 0,1 Fino ad un max: 0,5 |



| | |
|--|----------------------------|
| istituzioni di ricerca internazionali) | |
| Presentazione di relazioni a convegni nazionali | 0,1 Fino ad un max: 0,5 |
| Presentazione di relazioni a convegni internazionali | 0,1 Fino ad un max: 0,5 |

Sezione I. C3 - Centri di ricerca -

Presso il Dipartimento sono attivi n.5 Centri di ricerca di cui 2 hanno natura interdipartimentale di seguito elencati. Tutti i Centri di Ricerca del DESP e quelli Interdipartimentali sono stati rinnovati con D.R. n. 345/2020 del 2 settembre 2020 per un triennio accademico, a decorrere dal 1° novembre 2020 e fino al 31 ottobre 2023.

Come previsto dalle Linee guida d'Ateneo, i Referenti scientifici dei Centri hanno presentato a maggio 2021 una relazione di monitoraggio annuale della produttività e della qualità della ricerca sulle attività svolte nell'anno 2020.

1. **Centro Interdisciplinare di Ricerche e Studi su Famiglie, Infanzia e Adolescenza - CIRSFIA** - Referente Scientifico: Prof.ssa Fatima Farina, professore Associato, SSD SPS/09 che si propone di promuovere, realizzare e coordinare attività di studio e di ricerca di carattere sociologico, psicologico, pedagogico, storico, antropologico e giuridico sui soggetti componenti le famiglie e sulle diverse fasi del loro ciclo di vita in una prospettiva di genere e intergenerazionale;
2. **Centro di Ricerca su Imprenditorialità e Piccole-Medie Imprese - Research Centre on Entrepreneurship and Small-Medium Firms - CRIMPI** - Referente Scientifico: Prof.ssa Francesca Maria Cesaroni, Professore Ordinario, SSD SECS-P/07 che si propone di valorizzare e promuovere l'attività di studio e ricerca di docenti e ricercatori dell'Ateneo, che pur afferendo a diverse aree scientifico-disciplinari, da anni condividono lo stesso interesse verso i temi inerenti i processi imprenditoriali, i comportamenti ed i processi di gestione e governo delle piccole-medie imprese;
3. **Laboratorio di Studi Politici e Sociali - LAPOLIS**, Referente Scientifico: Prof. Ilvo Diamanti, Professore Ordinario, SSD SPS/04 che si propone di realizzare e coordinare attività di studio e ricerca in ambito universitario ed extrauniversitario e di fornire servizi di analisi, consulenza e progettazione alle istituzioni locali ed alle organizzazioni di interesse e di rappresentanza, pubbliche e private, sulle problematiche della politica e della società e del governo locale.
4. **Centro Interdipartimentale Urbino e la Prospettiva. Dall'umanesimo matematico alla rivoluzione scientifica** - Referente Scientifico: Prof. Laerte Sorini, Professore Associato, SSD SECS-S/06 che si propone di approfondire gli studi sulle origini rinascimentali della scienza moderna, con particolare attenzione all'umanesimo matematico urbinato ed alle sue più significative espressioni;
5. **Centro interdipartimentale per la ricerca transculturale applicata - Interdepartmental Centre for Applied Transcultural Research - (CIRTA)** Referente Scientifico: Prof. Eduardo Barberis fino al 30 ottobre 2017; Prof.ssa Rosella Persi (SSD M-PED/01) dal 1° di novembre 2017 ad oggi. Istituito per iniziativa congiunta dei Dipartimenti di Studi Internazionali (DISTI), di Economia Società Politica (DESP), di Scienze dell'Uomo (DIPSUM) e di Giurisprudenza (DIGIUR).

PARTE II



Sezione II. D - Produzione Scientifica (AVA2: R4.B.2)

La produzione scientifica dipartimentale sarà acquisita dall'Ufficio Ricerca utilizzando IRIS.

Sezione II. E1 - Internazionalizzazione - coautori stranieri (AVA2: R4.B.2)

La produzione scientifica dipartimentale sarà acquisita dall'Ufficio Ricerca utilizzando IRIS.

Sezione II. E2 - Internazionalizzazione - mobilità (AVA2: R4.B.2)

Inseriti i dati relativi alla mobilità sia in entrata che in uscita del personale (es. professori, ricercatori, assegnisti, dottorandi, ecc.) per periodi continuativi uguali o maggiore a 30 giorni

Mobilità in entrata

| Nome/Cognome visiting | Istituzione di provenienza | Qualifica ricoperta nell'istituzione di provenienza | Data inizio | Data fine |
|-----------------------|---|---|-------------|------------|
| Giacomo Rondina | Dipartimento di Economia, University of California, San Diego, US | Associate Teaching Professor of Economics | 01/07/2021 | 30/09/2021 |

Mobilità in uscita

| Nome/Cognome visiting | Istituzione ospitante | Qualifica ricoperta c/o UniUrb | Data inizio | Data fine |
|-----------------------|-----------------------|--------------------------------|-------------|-----------|
| | | | | |

Mobilità in uscita

| Nome/Cognome Dottorandi | Istituzione ospitante | Qualifica ricoperta c/o UniUrb | Data inizio | Data fine |
|-----------------------------|--|--------------------------------|--------------------------|--------------------------|
| RAMALOKO MOKGADI PHOEBE | University of Zambia- Lusaka | DOTTORANDO | 08/02/2021 | 29/10/2021 |
| | | | 01/11/2021 | 31/12/2021 |
| ACQUAFREDDA VALENTINA | Comunità volontari nel Mondo CVM sede Etiopia | DOTTORANDO | 18/02/2021 28/09/2021 | 16/05/2021 27/11/2021 |
| AGUILERA CASTILLO ANDRES | Estonian Business School -Tallin | DOTTORANDO | 07/08/2021 | 31/12/2021 |
| SALVARANI GIACOMO | Central European University- Vienna | DOTTORANDO | 06/09/2021 | 31/12/2021 |
| LI ZHUOLUN | Wageningen University & Research The Netherlands | DOTTORANDO | 11/10/2021 | 05/12/2021 |
| MERSICO LUIGI | Poznan University of | DOTTORANDO | 06/09/2021 | 04/11/2021 |



| | | | | |
|-----------------------|--|------------|------------|------------|
| | Economics and Business – Poznan (Polonia) | | | |
| RIGHI SELENE | Newcastle University (UK) | DOTTORANDO | 11/10/2021 | 31/12/2021 |
| BACCHIOCCHI ANDREA | New College of the Umanities Londra | DOTTORANDO | 04/11/2021 | 13/12/2021 |
| MARCONI VALENTINA | University of Bath - UK | DOTTORANDO | 03/11/2021 | 30/11/2021 |

Mobilità in uscita

| Nome/Cognome Assegnisti | Istituzione ospitante | Qualifica ricoperta c/o UniUrb | Data inizio | Data fine |
|----------------------------|--|-----------------------------------|-------------|------------|
| BELLOCCHI ALESSANDRO | Research Department SciencesPo OFCE Paris | ASSEGNISTA | 29/8/2021 | 31/10/2021 |

Sezione II. F - Docenti senza produzione scientifica (AVA2: R4.B.2)

I dati relativi alla produzione scientifica dipartimentale saranno acquisiti dall'Ufficio Ricerca utilizzando IRIS.

Sezione II. G - Progetti acquisiti da bandi competitivi (AVA2: R4.B.2) –

Di seguito sono riportati i dati relativi ai progetti attivi, i.e. in essere al 31/12/2021 ovvero per i quali sono state incassate somme nel 2021.

| Titolo progetto | Programma (es. H2020, PRIN) | Docente PI | Ruolo UniUrb (partner /coordinatore) | Durata (data inizio/fine) | Finanziamento totale | Finanziamento UniUrb | Incassi 2021 |
|---|--|---------------------------|--|--|-------------------------|-------------------------|--------------|
| Start Up Tunisia – AID 011317 | Agenzia Italiana per la Cooperazione allo Sviluppo - AICS Avviso per la concessione di contributi a iniziative presentate dagli Enti Territoriali - dotazione finanziaria 2017 | Prof.ssa Elena Viganò | Partner | 12 febbraio 2018 – 11 febbraio 2021 Prorogato 12/06/2022 | 1.610.593,20 | 45.200,00 | 0 |
| “Fa.CE the Work 2.0 - Fronteggiare il mondo del lavoro che cambia” nell’ambito dell’avviso pubblico “Sinergie” | Presidenza del Consiglio dei Ministri - Dipartimento della Gioventù e del Servizio Civile Nazionale, | Prof. Eduardo Barberis | Partner | 13/07/2020 30-01-2022 Prorogato | 368.000,00 | 50.000,00 | 0 |
| PRIMM2020 - Piano | Ministero dell’Interno - Fondo Asilo, | Prof. Eduardo | Partner | ottobre 2018 – dicembre | 920.000,00 | 100.387,96 | 22.667,44 |



| Titolo progetto | Programma (es. H2020, PRIN) | Docente PI | Ruolo UniUrb (partner /coordinatore) | Durata (data inizio/fine) | Finanziamento totale | Finanziamento UniUrb | Incassi 2021 |
|--|--|-----------------------------------|---|--|-----------------------------|-----------------------------|---------------------|
| Regionale Integrazione Migranti Marche PROG-2379 | Migrazione e Integrazione 2014-2020 | Barberis | | 2020 Proroga 30-06-2022 | | | |
| Designing Innovative Pedagogy for Complex Accountancy Topics- Fondi EC | ERASMUS + ref. 2018-1-UK01-KA203-048027 | Prof.ssa Mara Del Baldo | Partner | Agosto 2018 Luglio 2021 | 300.461,00 | 230.446,00 | 0 |
| Innovation for global challenges in a connected world: the role of local resources and socio-economic conditions | PRIN 2017 Prot. n. 20177J2LS9_004 (Settore ERC: SH1) | Prof. Giovanni Marin | Partner | 29/04/2020 29/04/2023 | 752.847,00 | 143.153,00 | 42.946,00 |
| PINA Q: Promozione di percorsi di inclusione attiva nel settore agricolo di qualità | Ministero dell'Interno - Fondo Asilo, Migrazione e Integrazione 2014-2020 Asse 3 | Prof.ssa Elena Viganò | Partner | 24/03/2020 31/12/2021 Prorogato Al 30/09/22 | 1.300.000,00 | 49.498,20 | 0 |
| STAMP Online - Smart Teaching in Accounting - Meeting Place Online | Erasmus + 2020-1-RO01-KA203-080299 | Prof.ssa Francesca Maria Cesaroni | Partner | 30/12/2020 29/12/2022 | 257,111.99 | 20.873,09 | 5.557,54 |
| Ensuring Continuity in Education for Refugee | Erasmus + 2020-1-EL01-KA201-079065 | Prof. Eduardo Barberis | Partner | 01/09/2020 30/04/2023 | 378.646,00 | 57.434,00 | 22.973,60 |
| PANN20_000 29 | Ministero dell'Università e della Ricerca (MIUR) | Prof. Laerte Sorini | Coordinatore | 15/12/2021 14/12/2022 | 100.000,00 | 60.000,00 | 28.800,00 |
| Participation in small – and medium – sized towns: Experiences, Exchanges, Experiments (PISTE)* | AMIF-2020-AG-CALL-03 | Prof. Eduardo Barberis | Coordinatore | 01/02/2022 31/01/2024 | 702.554,07 | 170.923,51 | 505.839,26 |

* Il progetto è iniziato l'1/02/2022 ma l'Unione Europea ha liquidato la prima tranche nel 2021



Sezione II. H Responsabilità e Riconoscimenti scientifici (AVA2: R4.B.2)

Di seguito sono riportati i dati relativi a

- H1 - Premi scientifici⁴
- H2 - Fellow di società scientifiche⁵
- H3 - Comitati di riviste scientifiche e collane editoriali⁶
- H4 - Direzione o responsabilità scientifica /coordinamento di enti o istituti di ricerca pubblici o privati nazionali o internazionali⁷
- H5 - Attribuzione di incarichi ufficiali di insegnamento o di ricerca presso atenei e centri di ricerca pubblici o privati internazionali⁸
- H6 - Responsabilità scientifica congressi internazionali^[6]

dei docenti afferenti al Dipartimento

| Cognome e Nome | Descrizione |
|----------------------|--|
| Agnati Ulrico | Condirettore della Collana "Problemi e Ricerche di Storia Antica", L'Erma di Bretschneider, Roma |
| | Membro del Comitato di Direzione di Tesseræ Juris - ISSN 2724-2013 |
| | Membro del Comitato Direttivo di Studi Urbinati A Scienze giuridiche, politiche ed economiche - ISSN 1825-1676 ISSN 2464-9325 (Online) |
| | Membro del Comitato scientifico della Collana Venetia / Venezia - Quaderni di Storia e Antichità Lagunari, L'Erma di Bretschneider, Roma |
| Aguti Andrea | Condirettore della rivista "Hermeneutica" |
| | Membro del Comitato direttivo rivista "Anthropologica" |
| | Membro del Comitato scientifico rivista "Politica e Religione" |
| | Membro del Comitato scientifico rivista "Nuovo Giornale di Filosofia della Religione" |
| | Membro del Comitato scientifico Collana "Determinaciones/filosofia morale" dell'Editrice Aracne |
| | Presidente dell'Associazione italiana di Filosofia della religione (AIFR) |
| | Condirettore della Collana "Filosofia della religione", Editrice Morcelliana |
| | Membro del direttivo della Società Italiana di Filosofia morale (SIFM) |
| | Membro del Comitato Scientifico della rivista "Moral Philosophy/Filosofia morale" |
| | Rappresentante della Mediterranean Society for Philosophy of Religion all'interno della European Society for Philosophy of Religion (ESPR) |

⁴ Inserire premi nazionali e internazionali per la ricerca scientifica (inclusi i "best paper awards" assegnati da riviste e/o congressi) ricevuti da docenti, ricercatori, dottorandi e assegnisti nel periodo di riferimento.

⁵ Inserire le fellowship (o riconoscimenti equivalenti) di società scientifiche internazionali, ricevuti da docenti, ricercatori, dottorandi e assegnisti nel periodo di riferimento. L'attribuzione della posizione deve essere stata effettuata mediante un processo di peer review e sono da escludere le mere appartenenze a società scientifiche.

⁶ Inserire le indicazioni relative alla Direzione, o alla partecipazione a comitati di direzione di riviste scientifiche, collane editoriali con caratteristiche di scientificità, enciclopedie e trattati scientifici da parte di docenti, ricercatori, dottorandi e assegnisti nel periodo di riferimento.

Nel quadro H3 sono da escludere:

- la direzione di riviste e collane editoriali a carattere divulgativo;
- la curatela di singoli volumi (anche di conference proceedings) o la guest editorship di singoli numeri di rivista;
- la semplice appartenenza al comitato editoriale senza ulteriori responsabilità di direzione.

⁷ Inserire le informazioni relative alla Direzione o alla Responsabilità scientifica/Coordinamento di Enti o Istituti di Ricerca pubblici o privati, nazionali o internazionali, da parte di docenti, ricercatori, dottorandi e assegnisti nel periodo di riferimento.

⁸ Inserire l'attribuzione a docenti, ricercatori, dottorandi e assegnisti nel periodo di riferimento di incarichi (ufficializzati formalmente e documentabili):

- di insegnamento esclusivamente presso Atenei esteri;
- di ricerca esclusivamente presso Atenei e Centri di Ricerca esteri pubblici o privati.



| Cognome e Nome | Descrizione |
|-------------------------------|---|
| Barberis Eduardo | Membro del comitato scientifico del Centro Studi Confronti |
| | Membro del Comitato Scientifico della rivista Argomenti |
| | Membro del comitato scientifico della collana "Sociologia, Economia e Territorio" - Aracne Editrice |
| | Membro del comitato scientifico della collana Quaderni CIRMiB Inside Migration – Vita e Pensiero |
| | Membro del board di Espanet Italia |
| | Membro del Comitato Scientifico della collana Scienze Sociali Applicate – libreriauniversitaria.it Edizioni |
| | Membro del Consiglio Scientifico della rivista Sociologia del diritto |
| Bellei Cristiano Maria | Comitato scientifico della collana "Teoria Politica", Aracne, Roma |
| | Comitato scientifico della collana "Il cuore nero. Potere, istituzioni e forme di controllo sociale", Aracne, Roma. |
| | Comitato Scientifico rivista "Metabasis", Milano, Mimesis. |
| | Comitato Scientifico "Studi e Questioni di Genere", Roma, Aracne |
| | Comitato Scientifico rivista "Post-filosofie", Università di Bari |
| Belmonte Alessandro | Membro (Research Associate) del Centre for Competitive Advantage in the Global Economy (CAGE), University of Warwick (United Kingdom) |
| Bischi Gian Italo | Membro dell'editorial board della rivista "Decisions in Economics and Finance" (Springer) |
| | Coordinatore dell'editorial board di "Nuova lettera matematica" (Palermo University Press), , ISSN 2724-0576 |
| | Membro dell'editorial board del Journal of "Dynamical Systems and Geometric Theories" |
| | Membro del comitato scientifico della rivista telematica semestrale ArteScienza, ISSN on-line 2385-1961 |
| | Co-organizzatore della serie di convegni: Conference on Nonlinear Economic Dynamics - Precedente: NED 2019, Sept. 4-6, Kyiv School of Economics - KSE, Ukraine. Membro del comitato scientifico. Prossimo: NED 2021, Settembre 2021 a Milano |
| | Co-organizzatore della serie di convegni internazionali "MDEF-Modelli Dinamici in Economia e Finanza", Urbino, anni pari |
| | Membro del comitato scientifico del "Periodico di Matematica", dal 2019, ISSN: 2612-5745, https://www.afsu.it/periodici/ |
| | Membro del comitato scientifico della rivista Piccola Impresa-Small Business |
| Bocconcelli Roberta | Membro dell'Editorial Board di Journal of Business-to-Business Marketing - Taylor and Francis - Print ISSN: 1051-712X Online ISSN: 1547-0628 |
| | Responsabile della Sezione Tematica "B2B Marketing & Supply Chain Management" della Società Italiana di Marketing-SIM |
| | Membro dell'Editorial Board di European Journal of Management Studies - Emerald - ISSN: 2183-4172 eISSN: 2635-2648 |
| | Assistant Editor del journal internazionale South European Society and Politics |
| Bordignon Fabio | Membro del Comitato Scientifico della Società Italiana di Studi Elettorali (SISE) |
| | Responsabile dell'Osservatorio Elettorale curato dal LaPolis |
| | Membro del Comitato Scientifico della rivista Economia Marche/Journal of Applied Economics |
| Calcagnini Giorgio | Editor della rivista Banks and Bank Systems (Business Perspectives) |
| | Direzione della rivista "Hermeneutica" |
| Cangiotti Marco | Membro Comitato scientifico della rivista "Humanitas" |



| Cognome e Nome | Descrizione |
|---------------------------------|--|
| | Membro Comitato scientifico della collana Inter-esse edita da Giappichelli |
| | Membro Comitato scientifico della collana Annuario di Etica edita da Vita e Pensiero |
| | Membro Comitato scientifico della rivista "Studia Oliveriana" |
| | Membro Comitato di direzione della rivista "Cosmopolis" |
| | Direzione della rivista "Studi urbinati di Scienze giuridiche, politiche ed economiche" |
| | Membro Comitato scientifico della rivista "Nuovo Giornale di Filosofia della Religione" |
| Ceccarini Luigino | Coordinatore di attività di ricerca socio-politiche presso l'Istituto Demos |
| | Co-Editor (con S. Bentivegna, editor in chief, e F. Amoretti, co-editor) della rivista Comunicazione politica |
| | Componente del Comitato di direzione collana di Scienza politica, Apogeo Educational Maggioli Editore |
| | Membro del Comitato scientifico per i programmi editoriali dell'area della Scienza politica de il Mulino editore |
| | Membro del Comitato direttivo dell'Associazione Italiana di Comunicazione Politica |
| | Membro del Comitato direttivo della Società Italiana di Studi Elettorali (con ruolo di probiviro) |
| | Membro del comitato scientifico Associazione di ricerca Laboratorio di Studi Politici e Sociali – LaPolis |
| Cesaroni Francesca Maria | Co-editor in chief della rivista scientifica Piccola Impresa /Small Business |
| | Componente del Comitato Editoriale della rivista "Management Control" |
| | Componente dell'Editorial Board della rivista "The Economic Research Guardian" |
| | Componente del Comitato scientifico Collana Corporate Governance, Roma Tre-Press |
| | Italian Vice-President per l'European Council of Small Business and Entrepreneurship |
| | Componente di GENSIG - GENDER AND ENTREPRENEURSHIP SPECIAL INTEREST GROUP, attivato nell'ambito dell'European Council of Small Business and Entrepreneurship (ECSB) |
| | Componente del Comitato scientifico della Rivista Studi Urbinati, Rivista di Scienze giuridiche politiche ed economiche, ISSN 1825-1676; ISSN 2464-9325 (online) |
| | Componente dell'editorial board del Journal of Management and Strategy ISSN 1923-3965 (Print) ISSN 1923-3973 (Online) |
| | Membro del comitato scientifico di "Ipazia", Osservatorio Scientifico sulle Questioni di Genere |
| | Coordinatore del CRIMPI – Centro di Ricerca su Imprenditorialità e Piccole-Medie imprese, attivato presso il Dipartimento di Economia, Società, Politica, Università degli Studi di Urbino Carlo Bo |
| Ciambotti Massimo | Componente Comitato Scientifico della Rivista "Management Control" (Franco Angeli Editore) |
| | Componente Comitato scientifico della Rivista "Controllo di Gestione" (IPSOA) |
| | Componente Comitato scientifico della Collana di Studi economico-aziendali, Facoltà di Economia, Università di Bologna, sede di Forlì, Franco Angeli |
| | Componente Comitato Scientifico della Collana di Studi e Ricerche Aziendali dell'Università Telematica "Pegaso", Collana diretta da Luciano Marchi "Strategia, Management e Controllo", Giappichelli |
| | Componente Comitato Scientifico della Collana Quaderni di Economia Aziendale del Dipartimento Economia, Società, Politica dell'Università di Urbino |
| | Componente del comitato editoriale della rivista Piccola Impresa/Small Business |
| | Componente della Giunta del CRIMPI (Centro di Ricerca su Imprenditorialità e Piccole-medie Imprese) |



| Cognome e Nome | Descrizione |
|-----------------------|--|
| | Componente del Consiglio dei Direttori della Fondazione Rossana e Carlo Pedretti (indicato dal Rettore dell'Università di Urbino) e vice-presidente della medesima Fondazione, con sede a Lamporecchio (Pistoia) |
| | Componente del Comitato Direttivo del Centro Internazionale di Studi Malatestiani, con sede a Fano |
| | Componente del Gruppo di Studio CODAU sul controllo di gestione |
| Conti Emanuela | Componente dell'Editorial Review Board di <i>The TQM Journal</i> |
| | Membro del comitato scientifico della conferenza biennale "Heritage, Tourism and Hospitality International Conference" (HTHIC) |
| | Coordinatrice del sotto-gruppo "Innovazione <i>design driven</i> " nell'ambito del gruppo tematico di studio di Sinergie-SIMA (Società Italiana di Management) "Innovation & Technology Management". |
| Del Baldo Mara | Componente dell'Editorial Board di China-USA Business Review (ISSN1537-1514, USA) |
| | Componente dell'Editorial Board di Chinese Business Review (ISSN1537-1506, USA) |
| | Editorial Board Member Journal di Business Ethics and Leadership (BEL) ISSN (print) – 2520-6761 ISSN (online) – 2520-6311 |
| | Editorial Board Member: International Journal of Business and Management (IJBM) ISSN 1833-3850 (Print); ISSN 1833-8119 (Online), Copyright Canadian Center of Science and Education |
| | Editorial Board Member: Journal of Modern Accounting and Auditing. (ISSN1548-6583) and online (ISSN1935-9683) by David Publishing Company located at 9460 Telstar Ave Suite 5, EL Monte, CA 91731, USA. |
| | Editorial Board Member di Dictionary of Corporate Social Responsibility, Samuel O. Idowu Editor-in-Chief (Springer) Dictionary of CSR has won an Outstanding Reference Book Award of the year in 2016 from the American Library Association (ALA) in Boston, Mass, USA |
| | Editorial Board Journal of Corporate Governance and Sustainability Review ISSN 2519-898X (Online) ISSN 2519-8971 (Print) |
| | Associate Editor: Journal of Business Administration Research (JBAR) ISSN 1927-9507 (Print); ISSN 1927-9515 (online), Sciedu Press |
| | Associate Editor: International Journal of Corporate Social Responsibility, Open Access Springer Journal, (formal first journal publication2016): http://jcsr.springeronep.com/about/editorial-board ; SpingerOpen Journal ISSN: 2366-0066 (print version) ISSN: 2366-0074 (electronic version) Journal no. 40991 |
| | Editorial Board Member: International Journal of Society Systems Sciences (IJSSS; ISSN online: 1756-252x; ISSN print 1756-2511); Editor in Chief John Wang, Department of Management |
| | Associate Editor for the American Journal of Economics and Business Administration |
| | Membro Giunta del Centro di Ricerca su Imprenditorialità e Piccole-medie Imprese (CRIMPI) – DESP, Università Urbino. |
| | Membro Giunta ASPI - Associazione per lo studio della Piccola Impresa |
| | Membro executive board EBEN Italy - European Business Ethics Network (elezione in seno al Convegno AIDEA Torino 2019) |
| | Membro del Comitato Scientifico della Collana Corporate Governance, e del Laboratorio Corporate Governance Lab del Dipartimento di Studi Aziendali dell'Università Roma III. |
| | Associate Editor della Rivista Piccola Impresa-Small Business |



| Cognome e Nome | Descrizione |
|----------------------|--|
| | <p>Editorial Board Member rivista semestrale The academic journal EGITANIA SCIENCIA, property of the Instituto Politécnico da Guarda Portugal N° 2 6 – 2 0 2 0 I S S N : 1 6 4 6 - 8 8 4 8</p> <p>Guest Editor Special Issue Piccola Impresa/Small Business “SMEs and humane entrepreneurship overcoming the COVID-19 pandemic”</p> <p>Editorial Review Board International Journal of Applied Behavioral Economics (IJABE)</p> <p>Editorial Review Board (since 2018) International Journal of Information Communication Technologies and Human Development (IJICTHD)</p> <p>Review Editor Frontiers in Sustainability - Sustainable Organizations University of California, Santa Barbara, Santa Barbara, United States Electronic ISSN: 2673-4524</p> <p>Editorial Review Board International Journal of Information Communication Technologies and Human Development (IJICTHD)</p> <p>Membro comitato scientifico Gruppo di lavoro per la redazione del bilancio sociale SISR Società Italiana di Storia della Ragioneria, coordinato da Prof. Pulejo M.L (Università Messina)</p> <p>Membro comitato scientifico Gruppo lavoro GBS per redazione Linee guida rendicontazione SDGs imprese italiane</p> <p>Membro comitato scientifico OIBR, per la redazione linee guida reporting integrato piccole imprese</p> <p>Co-EDITORSHIP INTERNATIONAL RESEARCH PROJECT: co-editor Encyclopaedia of Sustainability Management (ESM), Publisher: Springer International Publishing, Series: Series: CSR, Sustainability, Ethics & ISSN 2196-7075;</p> <p>Membro del comitato scientifico di "Ipazia", Osservatorio Scientifico sulle Questioni di Genere, Università Studi Roma III,</p> <p>Membro comitato scientifico della Collana Piccola Impresa, Seconda Serie (Editor: F.co Angeli)</p> <p>Vice coordinatrice GDS- Gruppo di Studio Sidrea (Società Italiana di Ragioneria e di Economia Aziendale) Start up e Gazzelle</p> <p>Honorary Reviewer, Review of Economics & Finance (REF), ISSN 1923-7529 (print); 1923-8401 (on line). http://www.bapress.ca/ref.php (dal Maggio 2014):</p> <p>Honorary Reviewer Journal of Contemporary Management journalJCM@gmail.com or jcm@bapress.ca ISSN=1929-0128 (print) 1929-0136 (on line) http://www.bapress.ca; http://globalimpactfactor.com/journal-of-contemporary-management/ (dal Febbraio 2015):</p> |
| Diamanti Ilvo | <p>Componente del Comitato di direzione collana di Scienza Politica Maggioli Editore (con M. Calise, L. Ceccarini, F. Musella, e F. Ramella)</p> <p>Componente del Comitato scientifico. ComPol - Quadrimestrale dell'Associazione Italiana di Comunicazione Politica</p> <p>Componente del Consiglio scientifico. Limes – Rivista italiana di geopolitica</p> <p>Componente del Comitato scientifico ed editoriale. Economia e Società Regionale</p> <p>Componente del Comitato scientifico ed editoriale. Prisma. Economia Società Lavoro</p> <p>Componente del Comitato editoriale. Venetica. Rivista di storia contemporanea</p> <p>Socio onorario dell'Associazione Italiana di Comunicazione Politica (AssoComPol)</p> <p>Presidente del comitato scientifico Associazione di ricerca Laboratorio di Studi Polici e Sociali – LaPolis</p> <p>Past-President della Società Italiana di Studi Elettorali</p> <p>Presidente dell'Istituto Demos&Pi</p> <p>Direttore dell'Osservatorio Gli Italiani e lo stato (annuale), Demos&Pi</p> <p>Direttore dell'Atlante politico (mensile), Demos&Pi</p> |



| Cognome e Nome | Descrizione |
|---|--|
| Farina Fatima | Direttore dell'Osservatorio sulla sicurezza in Europa (annuale), Demos&Pi |
| | Membro della Redazione della Rivista <i>Prisma. Economia Società Lavoro</i> , Angeli, Milano. |
| | Membro del Comitato di Redazione della Rivista Trimestrale di Scienza dell'Amministrazione, editore Franco Angeli. |
| | Membro del Comitato di Redazione della Collana di Sociologia Militare diretta dal prof. F. Battistelli editore Franco Angeli, Milano. |
| | Componente del Comitato scientifico della Rivista <i>Cultura giuridica e diritto vivente</i> Rivista on line del Dipartimento di Giurisprudenza Università di Urbino Carlo Bo. |
| ESA (European Sociological Association), BOARD RN14 Gender Relations in the Labour Market and the Welfare State | |
| Gardini Laura | Componente del Comitato Scientifico della SICC (Società Italiana di Caos e Complessità) |
| | Presidente del Comitato Scientifico dell' "European Conference on Iteration Theory" |
| | Co- Editor in Chief of the International Journal (Elsevier) "Mathematics and Computers Simulation" |
| | Associate Editor of the International Journal "Communications in Nonlinear Science and Numerical Simulations" (Elsevier) |
| | Member of the Editorial Board of the International Journal (Taylor & Francis) "Journal of Difference Equations and Applications" |
| | Associate Editor della rivista internazionale (Springer) "Journal of Economic Interaction and Coordination" |
| | Associate Editor della rivista internazionale (American Institute of Mathematical Sciences) "Journal of Dynamic Games" |
| Genova Angela | Membro del Comitato Scientifico della collana 'Salute e Società' Franco Angeli |
| | Membro del Consiglio Scientifico della collana editoriale "Open Socioogy", Franco Angeli, Milano. |
| | Membro del Comitato Scientifico della collana Igiea. Collana di Sociologia e Metodologia applicata allo studio della società, della medicina e della salute. Ledizioni Milano |
| Giombini Germana | Editor in Chief International Journal of Applied Behavioral Economics (IJABE, IGI Global- rivista scientifica ANVUR) |
| | Membro del Comitato Scientifico della rivista Argomenti UNIURB Open Journals, E-ISSN 1971-8357 (rivista scientifica ANVUR) |
| Loperfido Nicola | Membro del comitato editoriale (editorial board) in qualità di editore associato (associate editor) della rivista "Statistics and Probability Letters" (Rivista di Fascia A). |
| | Membro del CFEnetwork (Computational and Financial Econometrics) |
| Marin Giovanni | Membro del comitato editoriale (Editorial board) della collana di working paper "SEEDS WP SERIES" |
| | Membro del comitato scientifico della rivista Argomenti, UNIURB Open Journals, E-ISSN 1971-8357 |
| | European Award for Researchers in Environmental Economics under the Age of Forty, 2021. European Association of Environmental and Resource Economists (EAERE) |
| Murmura Federica | Membro dell'Editorial Board di China-USA Business Review (ISSN1537-1514, USA) |
| | Membro dell'Editorial Board di Chinese Business Review (ISSN1537-1506, USA) |
| | Membro dell'Editorial Board di Piccola Impresa/Small Business |
| | Membro dell'Associazione Italiana Cultura Qualità (AICQ) e del Comitato Tecnico Scientifico AICQ Industry 4.0 (coordinatore del GdL Additive Manufacturing) |
| | Membro dell'Editorial Board di Frontiers in Sustainability -Sustainable Organizations (Electronic ISSN:2673-4524) |
| | Associate Editor of Sustainable Organizations (specialty section of Frontiers in Sustainability. EISSN: 2673-4524) |



| Cognome e Nome | Descrizione |
|---------------------------------|--|
| | Coordinatore e Organizzatore del Symposium “Quality, Innovation and Sustainability” nell’ambito della 9th International Conference on Mechanics and Materials in Design (M2D2021), organizzata dall’Università di Porto e dall’Università di Toronto, 27 June - 1 July 2021, Funchal /Madeira (Portugal) |
| Musso Fabio | Editor in Chief, International Journal of Economic Behavior (IJEB) (http://ojs.uniurb.it/index.php/ijmeb/index) |
| | Strategic Co-Editor, Symphonia. Emerging Issues in Management (http://symphonia.unicusano.it/) |
| | Coordinator, Area of Economics and Management, Rivista Trimestrale di Scienza dell’Amministrazione (http://www.rtsa.eu/) |
| | Scientific Board Member, International Series in Advanced Management Studies, Società Italiana di Management (SIMA), Springer (http://www.springer.com/series/15195) |
| | Associate Editor, International Journal of Applied Behavioral Economics (IJABE) Economics (http://www.igi-global.com/journal/international-journal-applied-behavioral-economics/49170) |
| | Editorial Board Member, Frontiers in Sustainability (https://www.frontiersin.org/journals/sustainability) |
| | Membro del comitato scientifico di Public Administration & Regional Studies (PARS) (http://www.pars.fsjsp.ugal.ro/) . |
| | Membro del comitato scientifico di Journal of Self-Governance and Management Economics (http://www.addletonacademicpublishers.com/journal-of-self-governance-and-management-economics) |
| | Membro del comitato scientifico di Journal of Business Research and Case Studies (http://ibm-uet.edu.pk/) |
| | Membro del comitato scientifico di Acta Universitatis Danubius. Economica (http://journals.univ-danubius.ro/index.php/oeconomica/pages/view/eboconomica) |
| | Membro del comitato scientifico di Buenmafe™ Research & Review-The Business Journal (http://jms.buenmafe.com/index.php/thebusinessjournal/index) |
| | Membro del comitato scientifico di ScienceRise (http://sr.org.ua/ ; http://journals.uran.ua/sciencerise) |
| | Membro del comitato scientifico di Mega Journal of Business Research (http://www.mjournals.com/index.php/MJBR) |
| | Membro del comitato scientifico di Cross-Border Journal of International Studies (CBJIS) (http://www.cbjis.ugal.ro/index.php/cbjis/index .) |
| | Membro del comitato scientifico di Sinergie Italian Journal of Management (https://www.sijm.it/#) |
| | Membro del Comitato di Redazione, Piccola Impresa/Small Business (http://www.econ.uniurb.it/rivistapiccolaimpresa//index.asp?doc01)) |
| | Membro del comitato scientifico della Economics, Business and Organization Research (EBOR) Conference (https://www.eborconference.com/en/)) |
| Pagano Alessandro | Membro del Comitato Editoriale di Piccola Impresa |
| Pagialunga Elena | Journal of Industrial and Business Economics, Advisory Board |
| Palazzi Federica | Membro dell’Editorial Board della rivista Piccola impresa/Small Business ISSN 0394-7947. |
| | Review Editor on the Editorial Board of Sustainable Organizations (specialty section of Frontiers in Sustainability). |
| Pediconi Maria Gabriella | Membro del Comitato scientifico e consiglio direttivo della Società Amici del Pensiero “Sigmund Freud”, Milano |
| | Co-direttore Editoriale di Sic Edizioni, Milano |
| | Membro del comitato editoriale della rivista Prima Educazione dell’UMCS – Lublino (PL) |



| Cognome e Nome | Descrizione |
|--|--|
| Pellicciari Igor | Senior Fellow della Higher School of Economics |
| | Accademico della International Global Research Academy (IGRA) |
| | Comitato Scientifico di “Review of International Affairs (RIA)”, rivista di fascia A |
| Pencarelli Tonino | Vice presidente della Società italiana di Management (SIMA) |
| | Membro del comitato scientifico della Rivista <<Sinergie>> Italian Journal of management |
| | Membro del comitato di redazione della Rivista <<Journal of Marketing Trends>> |
| | Membro del comitato scientifico della Rivista <<Esperienze d’impresa>>. |
| | Direttore responsabile della rivista Piccola impresa/small Business |
| | Membro comitato scientifico rivista Prisma, Franco Angeli |
| | Membro comitato scientifico Italian Committee, Journal of Marketing Trends |
| | Membro comitato scientifico collana Gestione d’impresa, Franco Angeli, Milano |
| | Membro comitato scientifico collana Comunicazione d’impresa, Franco Angeli |
| | Membro del comitato scientifico della collana Marketing e management del turismo, Aracne editore |
| | Membro del Comitato editoriale della rivista Mercati & Competitività. Italian Journal of marketing, Springer |
| | Membro del comitato editoriale della rivista The TQM Journal, Emerald |
| | Co-direttore della Rivista Il capitale Culturale. Studies on the value of cultural heritage |
| | Membro del Comitato Scientifico della Rivista “Studi urbinati di Scienze giuridiche, politiche ed economiche” |
| Coordinatore del gruppo tematico della Società Italiana di management Tourism and culture management | |
| Quadrelli Isabella | Membro del Comitato di direzione della rivista Sociologia del diritto |
| Ricci Andrea | Comitato Scientifico “Global Conference on Services and Retail Management” organizzata da Università di Napoli e University of South Florida (USA) |
| Rinaldi Giacomo | Honorary Senior Research Fellow of the Archive of Caucasian Philosophy and Theology of the New Georgian University. Altri incarichi |
| | Membro internazionale della “Hegel Society of America”. Altri incarichi |
| | Membro del Comitato scientifico-editoriale e della Redazione del «Magazzino di filosofia». Altri incarichi |
| | Membro della “Internationale Gesellschaft ‘System der Philosophie’” (Universität Wien). Altri incarichi |
| | Membro del “Centre for the Study of British Idealism” (University of Hull, UK). Altri incarichi |
| | Membro dello “Internationaler Beirat” dell’Annuario di studi filosofici <i>Jahrbuch für Hegelforschung</i> . Altri incarichi |
| | Membro onorario del Comitato scientifico della «Rivista di studi crociani». Altri incarichi |
| | Membro del Comitato scientifico della rivista “Il pensiero storico”. Altri incarichi |
| Sacchi Agnese | Membro del comitato scientifico della rivista <i>Journal of Public Finance and Public Choice</i> , Bristol University Press (ISSN Print: 2515-6918; ISSN Online: 2515-6926) - |
| | Coordinatore della collana di working papers del <i>Governance and Economics research Network</i> (Uni Vigo, Spagna) Collection A: “Public economics, governance and decentralization” |
| | Membro eletto del Collegio dei Revisori, Società Italiana di Economia Pubblica (SIEP), http://www.siepweb.it/siep/wp/consiglio-direttivo/ - |
| | Junior Research Fellow della Scuola Superiore di Studi Avanzati Sapienza (SSAS) |
| | Membro del comitato scientifico del <i>Network of the Economics of Regulation and Institutions</i> (N.E.R.I.), https://www.network-neri.net/ - |



| Cognome e Nome | Descrizione |
|-------------------------------------|---|
| Sanchez Carrera Edgar Javier | Partecipazione come membro del Comitato Tecnico Scientifico del Progetto per il Monitoraggio Qualitativo dell'Attività Formativa promossa da Fondartigianato |
| | Guest Editor della rivista internazionale di Fascia A: Structural Change and Economic Dynamics |
| | Membro dell'Editorial Review Board della rivista International Journal of Economic Behaviour |
| | Research fellow at The Center for Research in Applied Mathematics (CIMA) of the Autonomous University of Coahuila, Mexico: http://www.cima.uadec.mx |
| | nota prot. n. 69603 del giorno 22 luglio 2021. Incarico didattico: Attività di docenza da svolgere online, del tipo seminariale sull'argomento "Evolutionary Development Economics and Applied Game Theory" all'interno del Master in Data Science and Optimization del Centro di Ricerca in Matematica Applicata, Università Autonoma de Coahuila – Messico. 23 agosto 2021 – 30 ottobre 2021. |
| | Membro dell'Editorial Board della rivista Piccola Impresa/Small Business, dal 7 marzo 2018 |
| Savelli Elisabetta | Membro dell'Editorial Board della rivista Piccola Impresa/Small Business |
| | Membro del Journal Topics Board della rivista Sustainability |
| | Membro dell'Editorial Review Board della rivista International Journal of Economic Behaviour |
| | Review Editor dell'Editorial Board of Sustainable Organizations (special section della rivista Frontiers in Sustainability) |
| | Referente di sede per la Società Italiana marketing |
| Scalzo Domenico | Responsabile progetto di ricerca internazionale: Concetti chiave di filosofia politica e giuridica secondo una prospettiva storica. Ente finanziatore: Cuia-Conicet Italia-argentina |
| | Comitato scientifico della collana Il cuore nero del potere presso Aracne |
| | Comitato di redazione Hermeneutica Annuario Filosofia e teologia |
| | Comitato scientifico della Rivista Opel journal of Humanities |
| | Comitato scientifico della Rivista Sociedad, Facoltà di Scienze Sociali Università di Buenos Aires |
| | Dirige collana Studi filosofici Argalia Editore |
| Sentuti Annalisa | Vincitrice del Best Paper Award conferito dall'International Small Business Journal (ISBJ) nell'ambito della XXXIV Conferenza RENT – Research in Entrepreneurship and Small Business per il paper "How do fathers influence daughters' identity as family business leaders in the post-succession phase?", scritto con Francesca M. Cesaroni e Paola Demartini. |
| | Membro dell'Editorial Board della Rivista Piccola Impresa/Small Business, ISSN 0394-7947. |
| | Membro del Comitato Scientifico di IPAZIA Observatory on Gender Research |
| Sgrò Francesca | Membro dell'Editorial Office della Rivista Piccola Impresa. |
| | Membro del Centro di Ricerca su Imprenditorialità e Piccole-medie Imprese (CRIMPI) - Research Centre on Entrepreneurship and Small-medium firms. |
| | Membro dell'Accademia Italiana di Economia Aziendale (AIDEA). |
| | Membro della Società Italiana dei Docenti di Ragioneria e di Economia Aziendale (SIDREA). |
| | Membro ASPI Associazione per lo studio della Piccola Impresa. |
| Silla Cesare | |



| Cognome e Nome | Descrizione |
|----------------------------|--|
| | Co-direttore (con Mauro Magatti e Hans-Peter Mueller) della Summer School in Social Science della Lake Como School of Advanced Studies: Human Enhancement in the Individualized Society: Trends and Tendencies. Membro del Network internazionale "Max Weber Scholars" |
| Sorini Laerte | Press Editor per UUP della collana "Quaderni Urbino e la Prospettiva" Componente del Comitato scientifico della Collana Urbino e la Prospettiva dell'Università di Urbino Carlo Bo. Direttore del Centro "Urbino e la Prospettiva. L'umanesimo scientifico da Piero e Leonardo alla rivoluzione galileiana" |
| Susca Emanuela | Partecipazione al comitato editoriale della rivista The Lab's Quarterly (ISSN 1724-451X), diretta dal prof. Andrea Borghini (Università di Pisa) e riconosciuta da ANVUR come scientifica per l'Area 14. Componente del comitato scientifico della collana "Soggettività e potere" della casa editrice NovaLogos (RM). Componente del Direttivo della sezione Teorie sociologiche e trasformazioni sociali (TSTS) dell'Associazione Italiana di Sociologia (AIS). |
| Tramontana Fabio | Associate Editor della rivista internazionale "Mathematics and Computers in Simulation", Elsevier, ISSN: 0378-4754 Associate Editor della rivista internazionale "Discrete Dynamics in Nature and Society", Hindawi, ISSN: 1026-0226 Associate Editor della rivista internazionale "International Journal of Applied Behavioral Economics", IGI Global, ISSN: 2160-9802 Co-organizzatore del convegno: 12th Nonlinear Economic dynamics conference - NED 2021, Sept. 13-15, Milano - Università Cattolica del Sacro Cuore |
| Travaglini Giuseppe | Membro del Comitato Scientifico della rivista Argomenti (rivista scientifica ANVUR area 13 e area 14). Open Journals, E-ISSN 1971-8357. Condirettore: WP in Economics Politics Society - Università degli Studi Carlo Bo, ISSN 1974-4110. Componente della Commissione per la Divulgazione Scientifica e la Comunicazione (CDSC) della Società Italiana di Economia (SIE). Consigliere CUN per AREA 13 (incarico elettivo in organo di rappresentanza accademica nazionale). |
| Viganò Elena | Membro del Comitato Scientifico della rivista Argomenti |
| Visentin Stefano | Membro del Comitato scientifico della collana "Spinoziana" presso la casa editrice Mimesis (Milano) Editorial Board Member of "Thinking in Extremes, Machiavellian Studies", presso la casa editrice Brill (Leiden – Boston) membro del Comitato editoriale della rivista "Storia del pensiero politico" (SPS/02 – Fascia A) Membro del Comitato scientifico nazionale della rivista "Scienza & Politica" (SPS/02 – Fascia A) |
| Zanfei Antonello | Journal of industrial and Business Economics, Codirettore European Review of Service Economics and Management, Member of Scientific Committee External member of Center of International Business Studies, Southbank University, London |



PARTE III

Sezione III. I1 - Gestione della proprietà intellettuale

Non è necessario fornire dati relativi ai brevetti in quanto tali dati sono detenuti dall'Ufficio Terza Missione.

Sezione III. I2 - Imprese spin-off

Il Dipartimento non ha spin-off.

Sezione III. I3 - Conto Terzi

Convenzioni

Elenco delle Convenzioni e accordi attivi al 31 dicembre 2021

| Titolo | Committente o Finanziatore | Responsabile | Tipo (ist.le/comm.le) | Durata (dal/al) | Importo |
|---|---------------------------------------|---------------------|------------------------------|--------------------------------------|----------------|
| Contributo relativo alla ricerca-azione sul "Welfare nelle Marche" | Vari ATS, sindacati e altri | Angela Genova | Istituzionale | 03/5/2019 03/11/2020 Prorogata | € 33.000,00 |
| Convenzione con il Comune di Sant'Angelo in Vado per contributo di ricerca relativa allo studio della realtà produttiva del Comune di Sant'Angelo in Vado | Comune di Sant'Angelo in Vado | Fabio Musso | Istituzionale | 15/4/2019 30/6/2020 Prorogata | € 11.893,40 |
| Accordo di programma con la Regione Marche e gli Atenei delle Marche che svolgono attività di ricerca e formazione nel settore socio-economico-politico in materia di prevenzione e contrasto al bullismo e ai fenomeni ad esso collegati | Regione Marche | Angela Genova | Istituzionale | 03/4/2020 03/4/2022 | € 35.000,00 |
| Convenzione con il Comune di Fabriano per attività relativa al progetto face the Worl 2.0 – Fronteggiare il mondo del lavoro che cambia - SINERGIE | Comune di Fabriano | Eduardo Barberis | Istituzionale | 06/9/2019 31/12/2020 Prorogata | € 50.000,00 |
| Convenzione con Fondazione Prof.ssa Isabella Marchini, per contributo di ricerca allo studio degli Intangibles e della gestione della conoscenza nelle piccole e medie imprese (2020) | Fondazione Prof.ssa Isabella Marchini | Massimo Ciambotti | Istituzionale | 15/7/2020 31/12/2021 | € 23.786,55 |



| Titolo | Committente o Finanziatore | Responsabile | Tipo (ist.le/comm.le) | Durata (dal/al) | Importo |
|---|--|---------------------|------------------------------|---------------------------------------|----------------|
| Convenzione con CGIL Camera del lavoro territoriale di Pesaro e Urbino per contributo alla ricerca sulle trasformazioni del lavoro sociale nella provincia di Pesaro-Urbino dagli anni '80 ad oggi | CGIL Camera del lavoro territoriale di Pesaro e Urbino | Angela Genova | Istituzionale | 09/12/2019 31/10/2020 Prorogata | € 2.000,00 |
| Convenzione con Fondazione Prof.ssa Isabella Marchini, per contributo di ricerca "Innovazione e marketing digitale nelle PMI: sfide ed opportunità" (2020) | Fondazione Prof.ssa Isabella Marchini | Tonino Pencarelli | Istituzionale | dal 07/5/2020 al 07/5/2021 | € 13.000,00 |
| Convenzione con Fondazione Centro Studi Campostrini per contributo di ricerca per progetto "Etica, Persona, Società" 2020 | Fondazione Centro Studi Campostrini | Andrea Aguti | Istituzionale | 04/3/2020 3/9/2021 | € 11.893,40 |
| Convenzione con Fondazione Centro Studi Campostrini per contributo di ricerca per progetto "Etica, Persona, Società" 2021 | Fondazione Centro Studi Campostrini | Andrea Aguti | Istituzionale | 29/10/2021 31/12/2022 | € 11.893,40 |
| Convenzione con Comune di San Benedetto del Tronto progetto ARCA per attività conto terzi realizzazione di un Servizio di Marketing Plan | Comune di San Benedetto del Tronto | Federica Murmura | Commerciale | 10/2/2020 10/08/2021 | € 27.049,18 |
| Convenzione con COSMOB S.p.A. per contributo di ricerca allo studio "Sviluppo di sistemi informativi integrati avanzati per la Gestione dell'Assicurazione Qualità nei contesti complessi di accreditamento dei laboratori prove qualità" | COSMOB S.p.A. PESARO | Federica Murmura | Istituzionale | 23/10/2020 31/01/2022 | € 11.893,36 |



| Titolo | Committente o Finanziatore | Responsabile | Tipo (ist.le/comm.le) | Durata (dal/al) | Importo |
|--|--|---------------------|------------------------------|--------------------------------------|----------------|
| (2020) | | | | | |
| Incarico assistenza tecnica specialistica con Consorzio FORMACONF all'interno del Piano Formativo Territoriale "Nuove competenze per il cambiamento" (2020) | Consorzio FORMACONF PU | Tonino Pencarelli | Commerciale | Agosto 2020 Gennaio 2021 | € 4.098,36 |
| Incarico assistenza tecnica specialistica con CONFCOMMERCIO all'interno del Piano Formativo Territoriale "4. Te FOR YOU" (2020) | CONFCOMMERCIO PU | Tonino Pencarelli | Commerciale | Agosto 2020 Gennaio 2021 | € 4.098,36 |
| Convenzione con Liceo Scientifico e delle Scienze Umane Laurana_Baldi per progetto ricerca "I dirigenti scolastici attori della prevenzione e del contrasto al bullismo" | Liceo Scientifico e delle Scienze Umane Laurana_Baldi URBINO | Maria Pediconi | Commerciale | 14/7/2020 31/12/2020 Prorogata | € 49.180,33 |
| Convenzione con ATSI1 Pesaro (capofila) - Università Politecnica delle Marche e Università degli Studi di Macerata per ricerca attuazione del DGR 1568/2019 AZIONI DI SISTEMA – Interventi che favoriscono la programmazione e la crescita del sistema servizi sociali | ATSI1 Pesaro | Angela Genova | Istituzionale | 19/6/2020 31/12/2020 Prorogata | € 46.667,00 |
| Convenzione con Asur Marche per progetto "A casa tutto bene" | Asur Marche | Angela Genova | Commerciale | 16/9/2020 31/12/2020 Prorogata | € 3.582,00 |
| Convenzione per contributo alla ricerca "Consumatori e imprese: gli effetti della pandemia su fragilità finanziaria e sovra indebitamento" | Banca di Pesaro | Germana Giombini | Istituzionale | 24/03/2021 al 24/03/2024 | € 24.000,00 |



| Titolo | Committente o Finanziatore | Responsabile | Tipo (ist.le/comm.le) | Durata (dal/al) | Importo |
|--|---|-------------------------|------------------------------|--------------------------|----------------|
| Convenzione con Associazione Associazioni Cristiane Lavoratori Italiani sede regionale delle Marche APS (ACLI MARCHE APS) e Associazione Volontari Marche APS (A.VO.M. MARCHE OVD) relativo al progetto "Famiglie al centro" | Associazioni Cristiane Lavoratori Italiani sede regionale delle Marche APS (ACLI MARCHE APS) e Associazione Volontari Marche APS (A.VO.M. MARCHE OVD) | Angela Genova | Commerciale | 20/4/2021 20/8/2021 | € 3.770,49 |
| Convenzione per contributo alla ricerca "Analisi del contesto economico, demografico, sociale, architettonico e paesaggistico del Comune di Urbino" | Comune di Urbino e Urbino International Centre (UIC) | Fabio Musso | Istituzionale | 01/7/2021 30/06/2022 | € 24.000,00 |
| Contributo al Centro Interdisciplinare di Ricerche e Studi sulle Famiglie, l'Infanzia e l'Adolescenza - CIRSFIA per ricerca dal titolo "Famiglie elettive e reti di cura inclusive e plurali" da parte del Dott. Massimiliano Farina | Dott. Massimiliano Farina | CIRSFIA – Fatima Farina | Istituzionale | 18/8/2021 30/12/2022 | € 8696,56 |
| Convenzione con Biesse Group per un contributo alla ricerca dal titolo "Services Intelligence e business models di digital Servitization | Biesse Group | Roberta Bocconcelli | Istituzionale | 06/10/2021 06/10/2024 | € 24.000,00 |
| Convenzione per contributo alla ricerca con Fondazione prof. Isabella Marchini per cofinanziamento di assegni di ricerca nel settore scientifico disciplinare SECS-P/07 Economia Aziendale | Fondazione Prof.ssa Isabella Marchini | Massimo Ciambotti | Istituzionale | 06/10/2021 31/12/2022 | 23.786,72 |
| Contratto di prestazione di attività e servizi a favore di terzi con il Comune di Porto San Giorgio relativo al | Comune di Porto San Giorgio | Federica Murmura | Commerciale | 26/10/2021 31/8/2022 | € 19.672,13 |



| Titolo | Committente o Finanziatore | Responsabile | Tipo (ist.le/comm.le) | Durata (dal/al) | Importo |
|---|---|---------------------|------------------------------|-------------------------|----------------|
| progetto: "Servizi di valorizzazione in modo sostenibile del patrimonio culturale e naturalistico dell'intero territorio del flag Marche sud" | | | | | |
| Contributo alla ricerca dal titolo: "La pianificazione strategica nelle PMI durante e post-pandemia da Covid-19". | Banca di Pesaro | Federica Palazzi | Istituzionale | 28/10/2021 28/4/2023 | € 12.000,00 |
| Convenzione con l'Istituto Marchigiano di Enogastronomia S.r.l. per un contributo alla ricerca dal titolo: "Analisi delle filiere agroalimentari biologiche delle Marche" | Istituto Marchigiano di Enogastronomia S.r.l. | Fabio Musso | Istituzionale | 29/10/2021 01/3/2022 | € 20.000,00 |

Entrate da conto terzi -

i dati seguenti sono estrapolati dalle entrate da conto terzi utilizzando UGOV (Contabilità generale > Stampe > Prospetto Siope > Tipo di stampa: sintetica).

| Codice SIOPE | Denominazione codice SIOPE | Incassi |
|---------------------|--|----------------|
| SX.E.2.01.01.02.001 | Trasferimenti correnti da Regioni e province autonome | 23.034,44 |
| SX.E.2.01.01.02.008 | Trasferimenti correnti da Università | 2.531,20 |
| SX.E.2.01.02.01.001 | Trasferimenti correnti da famiglie | 200,00 |
| SX.E.2.01.03.02.999 | Altri trasferimenti correnti da altre imprese | 18.293,60 |
| SX.E.3.01.02.01.027 | Proventi da consulenze | 42.991,79 |
| SX.E.3.01.02.01.999 | Proventi da servizi n.a.c. | 1.702,00 |
| SX.E.3.05.99.99.999 | Altre entrate correnti n.a.c. | 7.524,17 |
| SX.E.4.02.01.01.001 | Contributi agli investimenti da Ministeri | 71.746,00 |
| SX.E.4.02.01.02.003 | Contributi agli investimenti da Comuni | 70.360,40 |
| SX.E.4.02.01.02.008 | Contributi agli investimenti da Università | 3.500,00 |
| SX.E.4.02.01.02.999 | Contributi agli investimenti da altre Amm.ni Locali n.a.c. | 400,00 |
| SX.E.4.02.02.01.001 | Contributi agli investimenti da Famiglie | 8.696,56 |



| Codice SIOPE | Denominazione codice SIOPE | Incassi |
|---------------------|---|-------------------|
| SX.E.4.02.03.03.999 | Contributi agli investimenti da altre Imprese | 60.000,00 |
| SX.E.4.02.04.01.001 | Contributi agli investimenti da Istituzioni Sociali Private | 53.080,12 |
| SX.E.4.02.05.07.001 | Contributi agli investimenti dal Resto del Mondo | 3.000,00 |
| SX.E.4.02.05.99.999 | Altri contributi agli investimenti dall'Unione Europea | 123.065,24 |
| | Totale | 490.125,52 |

Sezione III.I5 Formazione continua, apprendimento permanente e didattica aperta

Nel 2021 non vi sono state iniziative di formazione continua e MOOC presso il Dipartimento.



DiGIUR

PARTE I

Sezione I. A1 - Linee programmatiche (AVA2: R4.B.1)

Inserire link o riferimenti al Piano Strategico di Dipartimento per l'anno 2021.

Il Piano Strategico del Dipartimento di Giurisprudenza (DiGiur) per il triennio 2021-2023 è stato approvato con delibera n. 169/2021 del 25 novembre 2021, approvato nella sua versione definitiva con Decreto del Direttore n. 2/2022 del 18 gennaio 2022, ratificato con delibera n. 7/2022 del 10 febbraio 2022.

109

Sezione I. B1 - Sistema di Gestione (AVA 2: R4.B.1)

Inserire organigramma o tabella o riferimento alla delibera relativa a organi/commissioni/gruppi focalizzati sulla gestione della ricerca.

Nominativi che compongono la struttura dipartimentale di assicurazione della Qualità della Ricerca e della Terza Missione/Impatto Sociale del Dipartimento di Giurisprudenza (DiGiur) (modificata da ultimo con delibera n. 2/2022 del 20 gennaio 2022)

| | |
|---|---|
| Area RICERCA Referente amministrativo: | Dott.ssa Alessandra Cupparoni |
| Responsabile dell'Assicurazione della Qualità della Ricerca (RAQ-RD) | Prof. Matteo Gnes |
| Referente DiGiur nella Commissione Ricerca di Ateneo | Prof. Matteo Gnes |
| Gruppo di Assicurazione della Qualità della Ricerca (GAQ-RD) | Prof. Matteo Gnes (Presidente - RAQ-RD) Prof. Paolo Polidori Prof. Federico Losurdo |
| Gruppo di Riesame della Ricerca Dipartimentale (GR-RD) | Prof. Matteo Gnes (Presidente - RAQ-RD) Prof. Maria Grazia Coppetta Prof. Ernesto-Marco Bagarotto |
| Area TERZA MISSIONE Referente amministrativo: | Dott.ssa Alessandra Cupparoni |
| Referente AQ Terza Missione/Impatto Sociale | Prof. Paolo Pascucci |
| Gruppo dipartimentale Terza Missione/Impatto Sociale (TM/IS) | Prof.ssa Elisabetta Righini Prof. Gabriele Marra Prof. Alberto Fabbri Prof. Alberto Clini Prof.ssa Chiara Gabrielli Prof.ssa Roberta Bonini Prof.ssa Maria Luisa Biccari Prof. Angelo Delogu |



| | |
|--|----------------------|
| | |
| Referente DiGiur nella Commissione Terza Missione di Ateneo | Prof. Paolo Pascucci |

Sezione I. B2 - Aree/Gruppi di Ricerca (AVA2: R4.B.1)

| Ambito di ricerca | Linee di Ricerca | Gruppo di ricerca (numerosità) | SSD | Settore ERC |
|---|---|---------------------------------------|--------------------------|--------------------|
| I principi del procedimento amministrativo in Italia ed in Europa | Il progetto mira ad analizzare il tema dei principi del procedimento amministrativo nell'ordinamento europeo ed in quello italiano, in prospettiva comparata. Più in particolare, la ricerca si propone di esaminare quali principi procedurali siano riconosciuti a livello legislativo e giurisprudenziale negli ordinamenti esaminati. | 3 | IUS/10 – IUS/07 | SH2_4 |
| Giurisdizione esecutiva e tutela dei diritti umani e fondamentali dello straniero | L'esecuzione del provvedimento del giudice ai fini dell'adeguamento della realtà materiale alla realtà giuridica quale ivi accertata è a sua volta soggetta a controllo giurisdizionale, affinché non si realizzino per suo tramite violazioni di diritti | 4 | IUS/15 – IUS/01 | SH2_4 |
| Religione; spazio pubblico; libertà religiosa; edilizia di culto; intese; protezione dati personali | L'incidenza delle attività religiose nello spazio di regolazione Pubblica. Normativa e giurisprudenza italiana ed europea relativamente ai profili costituzionalistici, ecclesiasticisti e amministrativistici | 5 | IUS/08 – IUS/10 – IUS/11 | SH2_4 |



| Ambito di ricerca | Linee di Ricerca | Gruppo di ricerca (numerosità) | SSD | Settore ERC |
|---|--|--------------------------------|---|-------------|
| Il controllo del giudice penale sull'attività amministrativa. Teoria, prassi e valutazione dell'impatto delle conseguenze | Il progetto si propone di indagare un tema di centrale importanza quale quello dei rapporti tra giudice penale e azione amministrativa. A tal fine, l'indagine giuridica verrà integrata con analisi di taglio empirico sociale allo scopo di evidenziare criticità e rimedi a un quadro normativo che si caratterizza per molti esiziali aspetti, tra i quali spicca la cosiddetta "burocrazia difensiva" il cui manifestarsi produce effetti particolarmente negativi sul funzionamento, sui costi e sulla trasparenza del sistema economico. | 12 | IUS/17 – IUS/13 – SECS-P/03 | SH2_4 |
| Dalla "culpa lata" ulpiana equiparata al dolo al concetto di "colpa grave" dell'esperienza codicistica attuale | A partire dallo studio della nozione ulpiana di culpa lata (D. 50.16.213.2, Ulp. 1 reg.: "lata culpa" est nimia neglegentia, id est non intellegere quod omnes intellegunt) inserita nel quadro generale dei criteri che nel diritto romano commisurano la responsabilità sia in campo civile che in ambito penale, la ricerca si propone di analizzare la possibile derivazione romanistica del concetto di "colpa grave" che si riscontra in particolare in molti articoli dei nostri codici (per esempio l'art. 789 c.c. in tema di donazione; l'art. 64 c.p.c. in tema di responsabilità extracontrattuale del | 6 | IUS/18 – IUS/07 – IUS/01 – IUS/15 – IUS/17 – IUS/04 | SH2_4 |



| Ambito di ricerca | Linee di Ricerca | Gruppo di ricerca (numerosità) | SSD | Settore ERC |
|--|---|--------------------------------|---|--------------|
| | <p>consulente; l'art. 314 c.p.p. in tema di risarcimento per ingiusta detenzione; ecc.) e che spesso è fatta oggetto di commento nelle sentenze dei tribunali di merito e della Cassazione. Attraverso il recupero delle radici di una tradizione che comunque è andata consolidandosi nel corso del tempo, e in ragione di esigenze sempre più specifiche nei vari settori, l'indagine si prospetta capace di risultati di particolare rilievo non solo nel nostro ordinamento, ma anche in ambito comparatistico.</p> | | | |
| <p>Immigrazioni, libertà personale e diritti fondamentali</p> | <p>Partendo dall'analisi delle garanzie che il nostro ordinamento appresta nei confronti dei diritti fondamentali degli immigrati, con particolare riguardo a quelli in condizione di vulnerabilità, e del grado di attuazione delle stesse, si intendono proporre interventi di riforma in grado di superare le carenze e le inadeguatezze della disciplina.</p> | <p>6</p> | <p>IUS/16 – IUS/11 – IUS/10 – IUS/17 – IUS/08 – MED/42</p> | <p>SH2_4</p> |
| <p>Per un'alimentazione sicura: diritti, regole, valori nella filiera della carne (C.A.L.O.M.E.N.T.I.)</p> | <p>La ricerca propone un'indagine sulla sicurezza alimentare in un suo complesso, con i soggetti, gli interessi, le regole e il diritto al cibo, la sicurezza alimentare delle sue produzioni intensive, rispetto a cui si prospettano interrogativi sulla qualità della filiera della carne e sull'idoneità delle regole filiera stessa anche con meccanismi sanzionatori, di incentivazione e controllo. Considerata, infine, come diritto al cibo per tutti e dell'uguaglianza e della libertà, anche religiosa, nella</p> | <p>6</p> | <p>IUS/07 – IUS/04 – IUS/10 – IUS/08 – IUS/17 – IUS/16 – IUS/11 – IUS/10 – IUS/17 – IUS/08 – MED/42</p> | <p>SH2</p> |



| Ambito di ricerca | Linee di Ricerca | Gruppo di ricerca (numerosità) | SSD | Settore ERC |
|--|--|--------------------------------|--|-------------|
| La dimensione territoriale dell'assistenza socio-sanitaria | La pandemia da Covid da tempo erano stati ev rete territoriale, non so Utilizzando l'esperienz nuovi problemi, innova Obiettivo complessivo proporre modelli altern | 10 | IUS/10 – IUS/01 – IUS/08 – IUS/16 – SPS/04 – IUS/09 – IUS/01 – SECS-P/03 | SH2 |
| SICUREZZA ALIMENTARE, DIRITTO AL CIBO, ETICA DELLA SOSTENIBILITA' Politiche giuridiche, economiche e sociali | Uno studio sulla sicurezza alimentare trova la sua ragione e la sua corretta collocazione nell'ambito del più ampio "diritto all'alimentazione" che, per sua stessa natura, richiede un approccio interdisciplinare capace di evidenziarne specificità, profili di reciproca integrazione, sovrapposizioni e, ancor più, sappia cogliere l'equilibrio possibile fra interessi contrastanti che seguono percorsi non necessariamente lineari e coerenti | 10 | IUS/08 – IUS/20 – IUS/10 – IUS/1 - SECS-P/03 – IUS/11 – IUS/16 – IUS/13 | SH2 |

Sezione I. B3 - Riesame (AVA2: R4.B.2)

Inserire link o riferimenti alla delibera con cui è stato approvato, nel 2021, il Monitoraggio Finale del Piano Strategico Dipartimentale.

Il Monitoraggio Finale del Piano Strategico Dipartimentale è stato approvato con delibera n. 58/2021 del 20 maggio 2021.

Sezione I. C1 - Risorse umane (AVA2: R4.B.3)

Inserire SSD del Dipartimento e Aree CUN al 31/12/2021; per ciascun SSD, il numero di professori, ricercatori, assegnisti. Inserire inoltre il numero di dottorandi e il personale tecnico-amministrativo afferenti al Dipartimento

| SSD | Area CUN | PO | PA | RU | RTD | Assegnisti | Totale |
|------------------|----------|----|----|----|-----|------------|--------|
| IUS/01 – Diritto | 12 | 2 | | 1 | 1 | 1 | 5 |



| SSD | Area CUN | PO | PA | RU | RTD | Assegnisti | Totale |
|---|----------|----|----|----|-----|------------|--------|
| privato | | | | | | | |
| IUS/02 – Diritto privato comparato | 12 | | | 1 | | | 1 |
| IUS/04 – Diritto commerciale | 12 | 1 | | | | 1 | 2 |
| IUS/07 – Diritto del lavoro | 12 | 2 | 1 | 1 | | 1 | 5 |
| IUS/08 – Diritto costituzionale | 12 | 2 | 1 | | | | 3 |
| IUS/09 – Istituzioni di Diritto pubblico | 12 | | 1 | | | | 1 |
| IUS/10 – Diritto amministrativo | 12 | 1 | 1 | 1 | | | 3 |
| IUS/11 – Diritto canonico e diritto ecclesiastico | 12 | | 1 | | | | 1 |
| IUS/13 – Diritto internazionale | 12 | | | | 1 | | 1 |
| IUS/15 – Diritto processuale civile | 12 | 1 | | 2 | | | 3 |
| IUS/16 – Diritto processuale penale | 12 | | 2 | | | 1 | 3 |
| IUS/17 – Diritto penale | 12 | 1 | 1 | | 1 | 1 | 4 |
| IUS/18 – Diritto romano e diritti dell'antichità | 12 | | 2 | | | | 2 |
| IUS/20 – Filosofia del diritto | 12 | 1 | | | 1 | | 2 |
| SECS-P/03 – Scienza delle | 13 | | 2 | | | | 2 |



| SSD | Area CUN | PO | PA | RU | RTD | Assegnisti | Totale |
|---------|----------|----|----|----|-----|------------|--------|
| finanze | | | | | | | |

| Corso di dottorato | Ciclo | n. Dottorandi |
|---|-------|---------------|
| Global Studies (insieme con il DESP, che lo gestisce amministrativamente) | - | - |

| Ruolo PTA | n. PTA |
|--|--|
| Area Amministrativa - Personale tecnico-amministrativo assegnato al Plesso Giuridico-Umanistico con funzioni di supporto al DiGiur | 5 unità di personale amministrativo (Plesso) |
| Area Tecnica , tecnico-scientifica ed elaborazione dati – personale assegnato al DiGiur | 1 unità di personale tecnico (DiGiur) |

Sezione I. C2 - Distribuzione delle risorse (AVA2: R4.B.3)

Indicare con chiarezza i criteri e le modalità di distribuzione interna delle risorse (economiche e di personale), coerentemente con il programma strategico proprio e dell'Ateneo. Specificare i criteri di distribuzione di eventuali incentivi e premialità. Mettere in luce come tali criteri siano coerenti con le linee strategiche dell'Ateneo, le indicazioni e metodologie della VQR, della Scheda SUA-RD e di eventuali altre iniziative di valutazione della ricerca e della terza missione attuate dall'Ateneo

Al Dipartimento di Giurisprudenza (DiGiur) nel corso dell'anno 2021 sono stati assegnati € **81.253,73** (ottantunomiladuecentocinquantatre/73), quale budget necessario a coprire le esigenze di funzionamento e di ricerca.

Il Dipartimento di Giurisprudenza (DiGiur), con delibera n. 47/2021 del 1° aprile 2021 ha approvato il bando per la ripartizione interna del budget per l'anno 2021 per la ricerca scientifica individuale, previa individuazione dei criteri di ripartizione.

L'accesso alla ripartizione del budget DiGiur per il finanziamento della ricerca scientifica individuale per l'anno 2021 è stato consentito ai professori di prima fascia, ai professori di seconda fascia, ai ricercatori a tempo indeterminato e ai ricercatori a tempo determinato afferenti al Dipartimento di Giurisprudenza dell'Università degli Studi di Urbino Carlo Bo, che avessero pubblicato nel biennio 2019-2020 e inserito in forma definitiva alla data di presentazione della domanda nella banca dati IRIS almeno due prodotti della ricerca nell'ambito delle tipologie valutabili ai fini della VQR 2015-2019, ovvero una monografia (la monografia vale doppio).

All'art. 5 il bando sono stati stabiliti i criteri di valutazione delle richieste di finanziamento per la ricerca scientifica, prevedendo che:



1. La valutazione delle domande e la distribuzione delle risorse viene effettuata tra gli aventi diritto in base a criteri volti a premiare la produttività scientifica, la qualità delle pubblicazioni, la capacità di attrarre finanziamenti esterni, l'internazionalizzazione e la partecipazione a ricerche finanziate sulla base dei seguenti criteri:
 - a. il 30% del budget viene diviso in quote uguali tra i professori e i ricercatori in possesso dei requisiti di cui all'articolo 1, comma 1 (ossia aver pubblicato nel biennio 2019-2020 almeno due prodotti valutabili ai fini della VQR);;
 - b. il 25% del budget viene diviso in quote uguali tra i professori di prima fascia che alla data di emanazione del presente bando risultino in possesso degli indicatori ASN per il ruolo di docente di prima fascia e tra i professori di seconda fascia, i ricercatori a tempo indeterminato e i ricercatori a tempo determinato che alla data di emanazione del presente bando risultino in possesso degli indicatori ASN per il ruolo di docente di seconda fascia; la verifica del possesso dei suddetti indicatori verrà condotta sulla base della simulazione estratta da IRIS;
 - c. il 25% del budget viene diviso in quote uguali tra i professori di prima fascia, i professori di seconda fascia, i ricercatori a tempo indeterminato e i ricercatori a tempo determinato che alla data di emanazione del presente bando risultino in possesso degli indicatori ASN per il ruolo di commissario ASN; la verifica del possesso dei suddetti indicatori verrà condotta sulla base della simulazione estratta da IRIS;
 - d. l'8% del budget viene distribuito in parti uguali tra coloro che nel biennio 2019-2020 abbiano svolto attività di internazionalizzazione della ricerca; verranno a tal fine valutate esperienze documentate, quali l'essere stati *visiting professor* all'estero, la partecipazione a progetti di ricerca internazionali, l'organizzazione di convegni internazionali anche on-line, la presentazione di papers a convegni internazionali anche on line, le pubblicazioni in lingua straniera;
 - e. il 7% del budget viene diviso in quote uguali tra coloro che nel biennio 2019-2020 abbiano attratto finanziamenti entrati nel bilancio di ateneo; verranno a tal fine valutate attività quali quelle in conto terzi, quelle collegate al coordinamento di progetti di ricerca locali, nazionali o internazionali e altre attività che abbiano fatto pervenire fondi esterni, inclusa la direzione di master e di corsi di alta formazione;
 - f. il 5% del budget viene attribuito in quote uguali a chi nel biennio 2019-2020 ha partecipato a gruppi di ricerca finanziati da enti esterni in veste di membro non responsabile.

Sezione I. C3 - Personale, strutture e servizi di supporto alla ricerca (AVA2: R4.B.4)

Per l'anno 2021 non è necessario compilare questa sezione in quanto i riscontri in merito i quesiti sotto riportati sono stati già acquisiti nel corso degli incontri del Presidio della Qualità con i Dipartimenti organizzati nel luglio 2021.

Il Dipartimento è chiamato a rispondere ai seguenti punti di attenzione:

- *I servizi di supporto alla ricerca assicurano un sostegno efficace alle attività del Dipartimento?*
- *Esiste un'attività di verifica da parte dell'Ateneo della qualità del supporto fornito a docenti, ricercatori e dottorandi nelle loro attività di ricerca? I servizi sono facilmente fruibili dai dottorandi, ricercatori e docenti del Dipartimento?*
- *Esiste una programmazione del lavoro svolto dal personale tecnico-amministrativo, corredata da responsabilità e obiettivi e che sia coerente con il progetto del Dipartimento?*

Sezione I. C3 - Centri di ricerca

Elencare i Centri di ricerca che afferiscono al Dipartimento e riportare i riferimenti alle eventuali delibere di monitoraggio/riesame.



CENTRO DI RICERCA YUNUS SOCIAL BUSINESS CENTRE – URBINO (YSBC – URBINO):

- ✓ istituito nell'anno 2019;
- ✓ Monitoraggio annuale delle attività del Centro di ricerca Yunus Social Business Centre – Urbino (YSBC Urbino) relativamente all' anno 2020 approvato con Delibera DiGiur n. 66/2021 del 20 maggio 2021
- ✓ proposta di rinnovo del Centro di Ricerca "Yunus Business Centre Urbino (YSBC URBINO)" con Delibera DiGiur n. 20/2022 del 10 febbraio 2022;

PARTE II

Sezione II. D - Produzione Scientifica (AVA2: R4.B.2)

Non è necessario fornire dati relativi alla produzione scientifica dipartimentale in quanto tali dati saranno acquisiti dall'Ufficio Ricerca utilizzando IRIS. Assicurarsi che tutti i prodotti della ricerca siano stati pubblicati.

Sezione II. E1 - Internazionalizzazione - coautori stranieri (AVA2: R4.B.2)

Non è necessario fornire dati relativi alla produzione scientifica dipartimentale in quanto tali dati saranno acquisiti dall'Ufficio Ricerca utilizzando IRIS. Assicurarsi che l'apposito campo siano stato debitamente compilato.

Sezione II. E2 - Internazionalizzazione - mobilità (AVA2: R4.B.2)

Inserire i dati relativi alla mobilità sia in entrata che in uscita del personale (es. professori, ricercatori, assegnisti, dottorandi, ecc.) per periodi continuativi uguali o maggiore a 30 giorni

Mobilità in entrata

| Nome/Cognome visiting | Istituzione di provenienza | Qualifica ricoperta nell'istituzione di provenienza | Data inizio | Data fine |
|-----------------------|----------------------------|---|-------------|-----------|
| | | | | |

Mobilità in uscita

| Nome/Cognome visiting | Istituzione ospitante | Qualifica ricoperta c/o UniUrb | Data inizio | Data fine |
|-----------------------|-----------------------|--------------------------------|-------------|-----------|
| | | | | |

Sezione II. F - Docenti senza produzione scientifica (AVA2: R4.B.2)

Non è necessario fornire dati relativi alla produzione scientifica dipartimentale in quanto tali dati saranno acquisiti dall'Ufficio Ricerca utilizzando IRIS.

Sezione II. G - Progetti acquisiti da bandi competitivi (AVA2: R4.B.2)

Riportare i dati relativi ai progetti attivi, i.e. in essere al 31/12/2021 ovvero per i quali sono state incassate somme nel 2021.



| Titolo progetto | Programma (es. H2020, PRIN) | Docente PI | Ruolo UniUrb (partner/coinvolto) | Durata (in mesi, e/o data inizio/fine) | Finanziamento totale | Finanziamento UniUrb | Incassi 2021 |
|--|---|---------------------------|-------------------------------------|---|---|---|--------------|
| Varieties of Industrial Relations in Aviation Lockdown (VIRAL) | CALL FOR PROPOSALS : Improving expertise in the field of industrial relations VP/2020/004 EUROPEAN COMMISSION N Employment Social Affairs and Inclusion DG | Prof.ssa Piera Campanella | partner | 01/07/2021 30/06/2023 | € 500.100,18, di cui cofin. € 50.010,01 | € 37.355,02, di cui cofin. € 3.735,50 | € 13.447,80 |

Sezione II. H Responsabilità e Riconoscimenti scientifici (AVA2: R4.B.2)

- H1 - Premi scientifici⁹

| Cognome e Nome | Descrizione |
|----------------|-------------|
| | |

- H2 - Fellow di società scientifiche¹⁰

| Cognome e Nome | Descrizione |
|------------------------|--|
| Prof. Franco Angeloni | Nomina a membro dell'Accademia europea delle scienze e delle arti |
| Prof. Federico Losurdo | Alumnus del Servizio tedesco per lo scambio accademico, DAAD (Deutscher Akademischer Austausch Dienst) |

- H3 - Comitati di riviste scientifiche e collane editoriali¹¹

⁹ Inserire premi nazionali e internazionali per la ricerca scientifica (inclusi i "best paper awards" assegnati da riviste e/o congressi) ricevuti da docenti, ricercatori, dottorandi e assegnisti nel periodo di riferimento.

¹⁰ Inserire le fellowship (o riconoscimenti equivalenti) di società scientifiche internazionali, ricevuti da docenti, ricercatori, dottorandi e assegnisti nel periodo di riferimento. L'attribuzione della posizione deve essere stata effettuata mediante un processo di peer review e sono da escludere le mere appartenenze a società scientifiche.

¹¹ Inserire le indicazioni relative alla Direzione, o alla partecipazione a comitati di direzione di riviste scientifiche, collane editoriali con caratteristiche di scientificità, enciclopedie e trattati scientifici da parte di docenti, ricercatori, dottorandi e assegnisti nel periodo di riferimento.

Nel quadro H3 sono da escludere:

- la direzione di riviste e collane editoriali a carattere divulgativo;
- la curatela di singoli volumi (anche di conference proceedings) o la guest editorship di singoli numeri di rivista;
- la semplice appartenenza al comitato editoriale senza ulteriori responsabilità di direzione.



| Cognome e Nome | Descrizione |
|------------------------------|--|
| Prof. Luciano Angelini | <p>Componente di Redazione di "Cultura giuridica e diritto vivente", rivista on line del Dipartimento di Giurisprudenza dell'Università degli Studi di Urbino Carlo Bo (ISSN 2384-8901), riconosciuta come scientifica ai fini dell'ASN.</p> <p>Coordinatore di Redazione di "Diritto della Sicurezza sul Lavoro", rivista on line dell'Osservatorio Olympus per il monitoraggio permanente della legislazione e giurisprudenza sulla sicurezza del lavoro (ISSN 2531-4289).</p> <p>Componente gruppo di referaggio della Rivista "Lavoro e Diritto", rivista di classe A ai fini dell'ASN</p> <p>Componente gruppo di referaggio della rivista scientifica on line "Labour & Law Issues".</p> |
| Prof. Franco Angeloni | Membro del Consiglio scientifico della Rivista "Cultura giuridica e diritto vivente". |
| Prof.ssa Maria Luisa Biccari | Membro della redazione di Studi Urbinati, A – rivista di Scienze giuridiche, politiche ed economiche |
| Prof.ssa Licia Califano | <p>Componente del Cons. scientifico della rivista "Italian Papers on Federalism" Rivista on-line dell'ISSiRFA-CNR, "Istituto di Studi sui Sistemi Regionali, Federali e sulle Autonomie, Massimo Severo Giannini" del Consiglio Nazionale delle Ricerche.</p> <p>Componente del Cons. Scientifico della rivista "Cultura giuridica e diritto vivente" - DiGiur Università degli Studi di Urbino;</p> <p>Componente del Comitato dei revisori della rivista "Studi parlamentari e di politica costituzionale - Edistudio, Roma;</p> |



| Cognome e Nome | Descrizione |
|---------------------------|--|
| | <p>Componente del Comitato scientifico della rivista trimestrale “Scienza dell’Amministrazione scolastica” - Euroedizioni, Torino.</p> <p>Componente del Comitato scientifico della Rivista quadrimestrale di diritto dei media “Medialaws”, rivista online Codice ISSN 2532-9146.</p> <p>Componente del Comitato Scientifico della Rivista “HISTORY, LAW & LEGAL HISTORY” , Palermo University Press</p> |
| Prof.ssa Piera Campanella | <p>Componente del Comitato di direzione della rivista <i>Variazioni su temi di diritto del lavoro</i></p> <p>Componente del Comitato direttivo della rivista <i>Giornale di diritto del lavoro e di relazioni industriali</i></p> |
| Prof. Antonio Cantaro | <p>È attualmente Direttore della collana - “Critica europea” della casa editrice Giappichelli</p> <p>- “DOXXI Domande per il ventunesimo secolo” della casa editrice Ediesse</p> <p>È componente dei Comitati scientifici delle seguenti Riviste (internazionali ed italiane):</p> <ul style="list-style-type: none">- “Notebook. Journal for Studies on Power” (edita da Brill);- “Revista de Derecho Constitucional Europeo”;- “Democrazia e Diritto”;- “Rassegna di diritto pubblico europeo”;- “Diritti fondamentali”;- “Diritto ed Economia dello Stato Sociale”;- “Rivista delle politiche sociali”. |
| Prof. Alberto Clini | <p>Componente del comitato di direzione della Rivista telematica P.A. Persona e Amministrazione</p> |



| Cognome e Nome | Descrizione |
|---------------------------|--|
| | <p>Componente del Consiglio scientifico della Rivista telematica Cultura giuridica e diritto vivente</p> <p>Componente del Comitato scientifico della Rivista telematica Queste istituzioni</p> <p>Referee della Rivista telematica AmbienteDiritto.it</p> |
| Prof.ssa Laura Di Bona | <p>Componente del Comitato Scientifico della rivista <i>Rassegna di diritto della Moda e delle Arti</i></p> <p>Componente del Comitato Scientifico della rivista <i>Studi Urbinati, A Scienze giuridiche, politiche ed economiche</i></p> <p>Componente Comitato Scientifico della rivista <i>Miscellanea</i> – Istituto Giuridico Sammarinese</p> |
| Prof. Alberto Fabbri | <p>Componente Comitato Scientifico della rivista “Cultura giuridica e diritto vivente”</p> <p>Componente del Comitato Scientifico della rivista “Quaderni di diritto e politica ecclesiastica” di fascia A</p> |
| Prof.ssa Chiara Gabrielli | <p>Partecipazione al comitato di redazione della rivista Cassazione penale</p> <p>Partecipazione al comitato di redazione della Rivista italiana di diritto e procedura penale</p> |
| Prof. Matteo Gnes | <p>Membro del comitato di direzione della rivista “Il Foro napoletano”</p> <p>Membro del comitato scientifico della rivista “Cultura giuridica e diritto vivente”</p> <p>Membro del comitato scientifico della rivista “immigrazione.it”</p> |



| Cognome e Nome | Descrizione |
|-------------------------|---|
| | <p>Membro del comitato scientifico della rivista “Ambientediritto.it Rivista di Diritto Pubblico”</p> <p>Membro del comitato scientifico della Collana di Studi e quaderni di diritto dell’economia (Università Bicocca di Milano, editore Giappichelli)</p> <p>Componente dei comitati di referaggio di numerose riviste</p> |
| Prof. Andrea Giussani | <p>Comitato direzione “Judicium”</p> <p>Comitato direzione “Annali italiani del diritto d’autore, della cultura e dello spettacolo”</p> <p>Comitato scientifico ”Studi urbinati”</p> |
| Prof.ssa Chiara Lazzari | <p>Dal 01-01-2016 a oggi, Coordinatore di Redazione di "Diritto della Sicurezza sul Lavoro", rivista on line dell’Osservatorio Olympus per il monitoraggio permanente della legislazione e giurisprudenza sulla sicurezza del lavoro, riconosciuta come scientifica ai fini ASN.</p> <p>Dal 21-06-2016 a oggi, membro della redazione di "Rivista del Diritto della Sicurezza Sociale", rivista di classe A ai fini ASN.</p> <p>Dal 11-07-2016 a oggi, membro della redazione di "Diritti lavori mercati", rivista di classe A ai fini ASN.</p> <p>Dal 13-03-2017 a oggi, membro del Comitato di valutazione di “Variazioni su temi di diritto del lavoro”, rivista di classe A ai fini ASN.</p> <p>Dal 01-12-2017 a oggi fra i Revisori di "Labour & Law Issues", rivista valutata come scientifica ai fini ASN.</p> |



| Cognome e Nome | Descrizione |
|------------------------|--|
| | <p>Dal 27-10-2020 a oggi Membro del Consiglio Scientifico di "Cultura giuridica e diritto vivente", rivista on line del Dipartimento di Giurisprudenza dell'Università degli Studi di Urbino Carlo Bo, valutata come scientifica ai fini ASN.</p> <p>Per l'anno 2021, fra i Referee della "Rivista Giuridica del lavoro e della previdenza sociale", rivista di classe A ai fini ASN.</p> |
| Prof. Federico Losurdo | <p>componente dell'Editorial Board della Rivista Notebooks. The Journal for Studies on Power edita dalla Brill.</p> <p>componente del comitato di redazione della rivista Cultura giuridica e diritto vivente.</p> <p>componente del comitato di redazione della rivista Koreuropa.</p> |
| Prof. Michele Martoni | <p>Referee per la rivista scientifica di fascia A <i>Federalismi.it</i>.</p> <p>Referee per la rivista scientifica di fascia A <i>Notizie di Politeia. Rivista di etica e scelte pubbliche</i> (Milano).</p> <p>Referee per la rivista scientifica <i>Peace Human Rights Governance</i> (PHRG), rivista del Human Rights Centre "Antonio Papisca" dell'Università di Padova.</p> <p>Membro del comitato di redazione della rivista scientifica <i>i-lex, Rivista di Scienze Giuridiche, Scienze Cognitive ed Intelligenza Artificiale</i>, www.i-lex.it, ISSN: 1825-1927.</p> <p>Membro del comitato editoriale della rivista scientifica <i>Cyberspazio e diritto</i>, Mucchi editore, Modena, ISSN: 1591-9544 2281-1028.</p> |



| Cognome e Nome | Descrizione |
|------------------------------|---|
| | Membro del comitato di redazione della rivista scientifica <i>European Review of Digital Administration & Law</i> (ERDAL). |
| Prof.ssa Maria Paola Mittica | Comitati di riviste scientifiche e collane editoriali membro di Direzione di Sociologia del diritto – Fascia A - edita da Angeli Coordinamento redazionale di Cultura giuridica e diritto vivente – rivista online DiGiur Comitati di riviste scientifiche e collane editoriali membro del coordinamento scientifico della ISLL – Italian Society for Law and Literature (network internazionale) |
| Prof. Paolo Pascucci | Direttore responsabile della rivista scientifica on line “Diritto della sicurezza sul lavoro. Rivista dell’Osservatorio Olympus” Membro del Comitato direttivo del “Giornale di Diritto del lavoro e di relazioni industriali” (F. Angeli, Milano) Membro del Comitato scientifico della Collana peer reviewed “Diritto del lavoro nei sistemi giuridici nazionali, integrati e transnazionali” (F. Angeli, Milano) Membro del Comitato scientifico della “Rivista del diritto della sicurezza sociale” (il Mulino, Bologna) |



| Cognome e Nome | Descrizione |
|-----------------------|--|
| | <p>Membro del Comitato scientifico della rivista “Prisma” (F. Angeli, Milano)</p> <p>Membro del Consiglio scientifico della rivista on line “Cultura giuridica e diritto vivente”</p> <p>Membro del Comitato scientifico della “Rivista degli infortuni e delle malattie professionali” (INAIL, Roma)</p> <p>Membro del Consiglio scientifico di referaggio della Rivista “Professionalità studi” (Studium edizioni, La Scuola, Adapt)</p> <p>Membro del Comitato editoriale della Collana del Dipartimento di Giurisprudenza dell’Università di Brescia</p> <p>Membro del Comitato dei referee della Collana “Diritto e processo del lavoro (Cacucci, Bari)</p> <p>Membro del Comitato di indirizzo scientifico e di referaggio della “Rivista giuridica del lavoro e della previdenza sociale” (Ediesse, Roma)</p> <p>Membro del Comitato di referaggio della rivista “Argomenti di diritto del lavoro” (La Tribuna, Piacenza)</p> |
| Prof. Massimo Rubechi | <p>dal 2017 membro della Redazione della rivista «Federalismi.it», rivista telematica di diritto pubblico italiano, comparato, europeo</p> <p>dal 2014 membro del Comitato scientifico della rivista «Cultura giuridica e diritto vivente»; sino al 2020 è stato membro della redazione della medesima rivista</p> |



| Cognome e Nome | Descrizione |
|------------------------------|---|
| | dal 2011 membro del Comitato editoriale della rivista «Democrazia e Sicurezza/ Democracy & Security Review», per la quale è Coordinatore della Sezione Osservatorio sulla normativa; sino al 2020 è stato membro della redazione della medesima rivista |
| Prof.ssa Desirée Teobaldelli | Membro del Consiglio scientifico di "Cultura giuridica e diritto vivente", rivista on line del Dipartimento di Giurisprudenza dell'Università degli Studi di Urbino Carlo Bo (ISSN 2384-8901), riconosciuta come scientifica ai fini dell'ASN. |

- H4 - Direzione o responsabilità scientifica /coordinamento di enti o istituti di ricerca pubblici o privati nazionali o internazionali¹²

| Cognome e Nome | Descrizione |
|------------------------|---|
| Prof.ssa Laura Di Bona | Componente del Consiglio Scientifico della Scuola Sammarinese di Alta Formazione per le professioni giuridiche ed economiche – Istituto Giuridico Sammarinese (Convenzione fra Università degli Studi di Urbino e Università degli Studi della Repubblica di San Marino) |
| Prof. Matteo Gnes | Direttore dell'Institute for Global Health Emergencies Response (IGHER) della European Public law Organisation (EPLO) (organizzazione internazionale) |
| Prof. Paolo Pascucci | Presidente della Commissione tecnico-scientifica di Olympus, Osservatorio per il monitoraggio permanente sulla legislazione e giurisprudenza sulla sicurezza del lavoro, istituito presso il Dipartimento di Giurisprudenza dell'Università di Urbino Carlo Bo Direttore dell'Istituto Giuridico Sammarinese |

¹² Inserire le informazioni relative alla Direzione o alla Responsabilità scientifica/Coordinamento di Enti o Istituti di Ricerca pubblici o privati, nazionali o internazionali, da parte di docenti, ricercatori, dottorandi e assegnisti nel periodo di riferimento.



| Cognome e Nome | Descrizione |
|----------------|--|
| | dell'Università degli Studi della Repubblica di San Marino |

- **H5 - Attribuzione di incarichi ufficiali di insegnamento o di ricerca presso atenei e centri di ricerca pubblici o privati internazionali¹³**

127

| Cognome e Nome | Descrizione |
|------------------------|--|
| Prof. Luciano Angelini | <p>Collaboratore esterno (settembre 2021) dell'International Labour Office (settembre 2021), per lo svolgimento di un'attività di ricerca finalizzata alla redazione di un Paper avente ad oggetto la legislazione del lavoro e la contrattazione collettiva dell'Ordinamento sammarinese da pubblicarsi sui siti istituzionali dell'Organizzazione.</p> <p>Contributor (in qualità di esperto locale per la Repubblica di San Marino) della WORLD BANK GROUP per la redazione del Rapporto "Women, Business and the Law 2021" avente ad oggetto la raccolta e l'analisi delle misure adottate dai singoli Paesi in tema di imprenditorialità, occupazione femminile e politiche antidiscriminatorie.</p> <p>Università degli Studi di San Marino – Dipartimento di Storia, cultura e Storia sammarinese – Scuola Sammarinese di Alta formazione per le Professioni Giuridiche ed Economiche 2021/2022 - Attribuzione di un incarico ufficiale di docenza svolta nelle seguenti date: Organizzazione sindacale e contrattazione collettiva nell'ordinamento sammarinese – 19 novembre 2021, ore 9-13. Le vicende del rapporto di lavoro, dalla costituzione all'estinzione – 20 novembre 2021, ore 9-13.</p> |

¹³ Inserire l'attribuzione a docenti, ricercatori, dottorandi e assegnisti nel periodo di riferimento di incarichi (ufficializzati formalmente e documentabili):

-di insegnamento esclusivamente presso Atenei esteri;

-di ricerca esclusivamente presso Atenei e Centri di Ricerca esteri pubblici o privati.



| Cognome e Nome | Descrizione |
|-----------------------------|---|
| Prof.ssa Laura Di Bona | Docente presso la Scuola Sammarinese di Alta Formazione per le professioni giuridiche ed economiche – Istituto Giuridico Sammarinese |
| Prof. Matteo Gnes | Lezioni presso lo European Judicial Training Network's judicial training programme, con sede in Bruxelles Corso su "Developing paradigms of the Italian legal system" presso l'Università di Lanzhou (Cina) |
| Prof.ssa Chiara Lazzari | Dal 1/12/2021 al 30/06/2022 incarico di collaborazione scientifica, conferito dal Rettore dell'Università degli Studi di San Marino, per partecipare, in qualità di "Esperto", al "Progetto di riforma complessiva della normativa sammarinese del lavoro ed alla definizione di un testo unico in materia di lavoro" limitatamente al Preliminare studio comparato del mercato del lavoro italiano ed europeo, con particolare attenzione per gli Stati di piccole dimensioni, oggetto del Protocollo d'intesa tra l'Università degli Studi della Repubblica di San Marino e la Segreteria di Stato per il Lavoro, la Programmazione Economica, lo Sport, l'Informazione e i Rapporti con l'A.A.S.S. della Repubblica di San Marino. |
| Prof. Federico Losurdo | corso su "Crisi dello Stato sociale europeo" (14 ore) presso il Corso di Dottorato della Facoltà di Diritto dell'Università federale di São Paulo (Brasile), nel periodo 16 -30 agosto 2021 |
| Prof. Edoardo Alberto Rossi | Incarico di insegnamento di Diritto internazionale pubblico (30 h/c: 20 lecture hours + 10 research) - Corso sul tema: "Council of Europe: History and Future Challenges" attribuito dalla University Rey Juan Carlos (Madrid, Spain), dal Council on International Law and Politics e dalla University of Prince Edward Island (Canada), nell'ambito del "Master in Global |



| Cognome e Nome | Descrizione |
|----------------|---|
| | Affairs" – a.a. 2021/2022: https://www.masteringlobalaffairs.com/study-structure |

- **H6 - Responsabilità scientifica congressi internazionali**¹⁴

| Cognome e Nome | Descrizione |
|--------------------------------|--|
| Prof. Antonio Cantaro | Ha contribuito all'organizzazione scientifica del Convegno internazionale dal titolo <i>Direito constitucional no mundo globalizado</i> , svoltosi in modalità telematica all'Università federale di São Luís (Brasile) con il patrocinio del Dipartimento di Giurisprudenza |
| Prof.ssa Maria Grazia Coppetta | Co-Organizzatore del convegno internazionale "Presunzione europea d'innocenza", Co-funded by the Justice Programme (2014-2020) of the European Union, 21 maggio 2021 |
| Prof. Matteo Gnes | co-organizzatore del Global Pandemic Network webinar on "Covid-19 Supranational National and Regional Responses. Building resilience through comparison of experiences", 5 March 2021 |
| Prof. Federico Losurdo | Ha partecipato all'organizzazione scientifica del Convegno internazionale dal titolo <i>Direito constitucional no mundo globalizado</i> , svoltosi in via telematica all'Università federale di São Luís (Brasile) |

PARTE III

Sezione III. I1 - Gestione della proprietà intellettuale

Non è necessario fornire dati relativi ai brevetti in quanto tali dati sono detenuti dall'Ufficio Terza Missione

¹⁴ Inserire le informazioni relative alla Responsabilità Scientifica di Congressi Internazionali da parte di docenti, ricercatori, dottorandi e assegnisti nel periodo di riferimento. Nel quadro H6 sono da escludere:

- le mere appartenenze al comitato di programma del congresso e la partecipazione a congressi come relatori invitati;
- la responsabilità di Congressi esclusivamente nazionali;
- la responsabilità di seminari e workshop.



Sezione III. I2 - Imprese spin-off

Inserire gli estremi della/e delibera/e con cui è stato approvato il monitoraggio degli spin off nell'anno 2021.

Sezione III. I3 - Conto Terzi

Convenzioni

Inserire la lista delle Convenzioni attive.

| Titolo | Committente o Finanziatore | Responsabile | Tipo (ist.le/comm.le) | Importo |
|---|--|---------------------------|------------------------------|----------------|
| Convenzione con gli Enti Bilaterali dell'Artigianato di Friuli-Venezia Giulia, Marche, Piemonte, Trentino e l'Organismo Paritetico Regionale dell'Artigianato delle Marche per contributo di ricerca sul progetto "Sviluppo della cultura della sicurezza e tutela della salute nelle imprese artigiane" stipulata in data 17 maggio 2021 | Enti Bilaterali dell'Artigianato di Friuli-Venezia Giulia, Marche, Piemonte, Trentino e l'Organismo Paritetico Regionale dell'Artigianato delle Marche | Prof. Paolo Pascucci | Istituzionale | € 36.000,00 |
| Convenzione con NIDIL CGIL di Rimini, Ravenna e Reggio Emilia e Province di Rimini, Ravenna e Reggio Emilia - Consigliere di Parità - per contributo di ricerca al progetto su lavoro somministrato e dimensione di genere stipulata in data 16 luglio 2021 | NIDIL CGIL di Rimini, Ravenna e Reggio Emilia e Province di Rimini, Ravenna e Reggio Emilia - Consigliere di Parità | Prof.ssa Piera Campanella | Istituzionale | € 10.500,00 |
| Convenzione tra Università degli Studi di Urbino Carlo Bo Dipartimento di Giurisprudenza Osservatorio Olympus e la Fondazione Nazionale Sicurezza Rubes Triva per attività scientifica inerente al Festival della salute e sicurezza sul lavoro stipulata in data 20 ottobre 2021 | Fondazione Nazionale Sicurezza Rubes Triva | Prof. Paolo Pascucci | Commerciale | € 45.000,00 |
| Convenzione con WIDER SRL di Ancona per contributo di ricerca per il cofinanziamento dell'assegno di ricerca per il SSD IUS/17 – Diritto penale – sul tema della "Profili di responsabilità degli organismi di vigilanza ex d. lgs. 231 del 2001, la | WIDER SRL | Gabriele Marra | Istituzionale | € 12.000,00 |



| Titolo | Committente o Finanziatore | Responsabile | Tipo (ist.le/comm.le) | Importo |
|---|--|-------------------------|------------------------------|----------------|
| portata innovatrice dei momenti di organizzazione aziendale di matrice anglosassone e la disciplina statunitense di cooperazione tra privato e pubblico nella lotta al Potential Corporate Criminals” Stipulata in data 18 novembre 2021 | | | | |
| Convenzione con Ecogamma S.r.l. semplificata per contributo di ricerca per il cofinanziamento di assegno di ricerca per il SSD IUS/01 – Diritto privato – sul tema della “La fase patologica nel contratto di appalto” stipulata in data 15 dicembre 2021 | Ecogamma S.r.l. | Prof.ssa Laura Di Bona | | € 14.272,40 |
| Convenzione con il Consiglio Regionale - Assemblea legislativa delle Marche per la realizzazione di un Corso Monografico in materia di "Istituzioni, procedimenti e drafting normativo” stipulata in data 6 dicembre 2021 | Consiglio Regionale - Assemblea legislativa delle Marche | Prof. Massimo Rubechi | Commerciale | € 20.000,00 |
| Accordo Attuativo per il sostegno al Progetto ricerca “Compliance e il rischio di non conformità: verso un nuovo modello di Governance” stipulata in data 22 dicembre 2021 | Intesa Sanpaolo S.p.A | Prof.ssa Licia Califano | Istituzionale | € 75.000,00 |

131

Entrate da conto terzi

| Codice SIOPE | Denominazione codice SIOPE | Incassi |
|---------------------|---|----------------|
| SX.E.2.01.01.02.008 | Trasferimenti correnti da Università | 4.278,56 |
| SX.E.2.01.04.01.001 | Trasferimenti correnti da Istituzioni Sociali Private | 10.500,00 |
| SX.E.3.01.02.01.027 | Proventi da consulenze | 22.000,00 |
| SX.E.4.02.01.02.008 | Contributi agli investimenti da Università | 14.947,80 |



| | | |
|---------------------|---|------------------|
| SX.E.4.02.03.03.999 | Contributi agli investimenti da altre Imprese | 39.272,40 |
| SX.E.4.02.04.01.001 | Contributi agli investimenti da Istituzioni Sociali Private | 3.000,00 |
| | Totale | 93.998,76 |

Sezione III. I4 Gestione del patrimonio e attività culturali

I dati relativi a questa sezione saranno inseriti nella parte generale della Relazione d'Ateneo e saranno acquisiti dall'Ufficio Terza Missione.

132

Sezione III.I5 Formazione continua, apprendimento permanente e didattica aperta

Elencare le iniziative di formazione continua, MOOC, con una breve descrizione. In particolare, indicare n. di partecipanti, n. di docenti coinvolti, eventuali introiti.

| Cognome e Nome | Descrizione |
|------------------------|---|
| Prof. Luciano Angelini | <ul style="list-style-type: none">- Attività di formazione nell'ambito del percorso formativo AGGIORNAMENTO RSPD 2021 sul tema "CONTESTI LAVORATIVI E VACCINAZIONI" (9 aprile 2021, ore 9-13), svolta, su incarico conferito dall'Opram Marche, in co-docenza con la prof.ssa Chiara Lazzari e in attuazione della Convenzione, in fase di rinnovo, tra l'Università degli Studi di Urbino Carlo Bo e gli Enti bilaterali dell'Artigianato di Friuli-Venezia Giulia, Marche, Piemonte, Trentino e l'Organismo Paritetico Regionale dell'Artigianato delle Marche, relativa al progetto di ricerca "Per lo sviluppo della cultura della sicurezza e tutela della salute nelle imprese artigiane".- Attività di formazione nell'ambito della Giornata di aggiornamento formativo per i Rappresentanti dei lavoratori per la sicurezza territoriale - Ente Bilaterale dell'Artigianato Friuli Venezia-Giulia (EBIART) – Attività Convenzione Osservatorio Olympus (in fase di rinnovo) – Modalità on line (15 ottobre 2021, ore 9-13) sul tema: "RLST: ruolo e responsabilità. Il Comitato regionale anti Covid e i Protocolli aziendali".- Partecipazione (in codocenza con il dott. Angelo DELOGU) nell'ambito della Giornata di aggiornamento formativo per i |



| Cognome e Nome | Descrizione |
|-----------------------|---|
| | Rappresentanti dei lavoratori per la sicurezza territoriale - Ente Bilaterale dell'Artigianato Piemonte/ OPRA (EBAT) – Attività Convenzione Osservatorio Olympus (in fase di rinnovo) – Modalità on line (13 dicembre 2021, ore 9-13) “I contenuti del d. l. n. 146/2021 in materia di salute e sicurezza dei lavoratori”. |
| Prof. Antonio Cantaro | Partecipazione alla Direzione scientifica della Scuola di Alta formazione dello SPI-CGIL. In tale veste ha tenuto una video lezione su <i>Cambiare il modello di sviluppo</i> rivolta a tutti gli iscritti e divulgata nel sito internet: https://www.libereta.it/video-lezioni-dautore-6-pandemia-e-globalizzazione/ . |
| Prof. Matteo Gnes | Co-Direttore del Master interuniversitario di secondo livello in "Scienze amministrative e innovazione nella pubblica amministrazione - MasterPA" (UniUrb-UniMC) |
| Prof. Andrea Giussani | <p>Relatore alla tavola rotonda dedicata al tema “Danno, compensazione, deterrenza e prospettive future” nel corso di formazione della Scuola Superiore della Magistratura intitolato “L’azione di classe – l’art. 140 bis del codice del consumo, le criticità applicative e la nuova azione di classe” (Cod. P21039) (evento gratuito formazione continua magistrati con 18 relatori, circa 100 partecipanti)</p> <p>Relatore sul tema “Class actions e finanziamento delle liti” alla XXXII giornata di studio della Rivista trimestrale di diritto e procedura civile dedicata al tema “Il finanziamento della lite” (evento gratuito formazione continua avvocati con 4 relatori, circa 100 partecipanti)</p> <p>Relatore sul tema “La giurisdizione e la competenza in materia di proprietà</p> |



| Cognome e Nome | Descrizione |
|-------------------------|---|
| | <p>intellettuale” al webinar dedicato a “Il contenzioso in materia di proprietà intellettuale” organizzato da Convenia (evento con 8 relatori, costi e partecipanti non noti)</p> <p>Relatore sul tema “Abuso del processo e proprietà intellettuale” al XXXV incontro di AIDA dedicato a “Clausole generali e proprietà intellettuale” (evento gratuito con 15 relatori, circa 100 partecipanti)</p> <p>Relatore sul tema “La tecnica della volontaria inclusione nella classe come strumento per l'estensione degli effetti della decisione collettiva” nel corso di formazione della Scuola Superiore della Magistratura intitolato “Tutela individuale e tutela collettiva e art. 47 della Carta dei diritti fondamentali dell’Unione europea” (Cod. T21012-D21399) (evento gratuito formazione continua magistrati con 28 relatori, circa 100 partecipanti)</p> <p>Relatore sul tema “Le prove innominate (o atipiche)” al webinar dedicato a “Le nuove prove civili” organizzato da Convenia (evento con 7 relatori, costi e partecipanti non noti)</p> |
| Prof.ssa Chiara Lazzari | Attività di formazione nell’ambito del percorso formativo AGGIORNAMENTO RSPP 2021 sul tema “CONTESTI LAVORATIVI E VACCINAZIONI” (9 aprile 2021, ore 9-13), svolta, su incarico conferito dall’Opram Marche, in co-docenza col Prof. Luciano Angelini e in attuazione della Convenzione, all’epoca in via di rinnovo, tra l’Università degli Studi di Urbino Carlo Bo e gli Enti bilaterali dell’Artigianato di Friuli-Venezia Giulia, Marche, Piemonte, Trentino e l’Organismo Paritetico Regionale dell’Artigianato delle Marche, relativa al progetto di ricerca “Per lo |



1506
UNIVERSITÀ
DEGLI STUDI
DI URBINO
CARLO BO

| Cognome e Nome | Descrizione |
|----------------|--|
| | sviluppo della cultura della sicurezza e tutela della salute nelle imprese artigiane”. |



DISB

PARTE I

Sezione I. A1 - Linee programmatiche (AVA2: R4.B.1)

Il nuovo Piano Strategico di Dipartimento del Dipartimento di Scienze Biomolecolari (DISB) 2021-2023 è stato approvato con delibera del Consiglio del DISB n. 255/2021 del 25/11/2021 e successivamente aggiornato con delibera del Consiglio DISB n. 9 del 18/01/2022 e approvato dal Senato Accademico n. 5/2022 del 28/01/2022 e dal Consiglio di Amministrazione n. 7/2022 del 28/01/2022.

Sezione I. B1 - Sistema di Gestione (AVA 2: R4.B.1)

La struttura AQ della ricerca è stata aggiornata con delibera del Consiglio DISB n. 241/2021 del 3 novembre 2021.

Sezione I. B2 - Aree/Gruppi di Ricerca (AVA2: R4.B.1)

Il DISB si è organizzato in 5 Sezioni caratterizzate da attività di ricerca interdisciplinari nei vari campi di interesse del Dipartimento: Sezione di Biochimica e Biotecnologie; Sezione di Scienze Motorie e della Salute; Sezione di Chimica e Tecnologie Farmaceutiche; Sezione di Morfologia, Fisiologia e Biologia Ambientale; Sezione di Farmacologia e Igiene. Si riporta di seguito la descrizione delle principali linee di ricerca e le afferenze dei docenti al 31/12/2021.

| Ambito di ricerca (Sezioni) | Linee di Ricerca | Gruppo di ricerca (numerosità) | SSD | Settore ERC |
|--------------------------------|------------------|-----------------------------------|-----|----------------|
|--------------------------------|------------------|-----------------------------------|-----|----------------|



| | | | | |
|----------------------------|---|--|--|---------------------|
| Biochimica e Biotecnologie | Studio di meccanismi biomolecolari e di molecole chiave in processi biochimici, biologici e fisiopatologici in specie animali e vegetali al fine di individuare nuovi bersagli biochimici/biologici e/o nuovi marcatori predittivi di patologia ed efficacia terapeutica. Tale ricerca è affrontata mediante: 1) Analisi degli aspetti molecolari e cellulari alla base di processi fisiologici complessi. 2) Studio della biologia cellulare di base e dei meccanismi patogenetici (sintesi, ripiegamento, trasporto e localizzazione proteica, analisi genetica) che sottendono allo sviluppo di patologie in diversi regni biologici. 3) Incapsulamento in eritrociti di molecole a scopi diagnostici e terapeutici, con particolare attenzione a processi quali l'infiammazione, lo stress ossidativo e la morte apoptotica in ambito oncologico. 4) Studio e sviluppo di proteine ricombinanti e molecole bioattive in sistemi biologici animali e vegetali (bioreattori). | 26 1. Albertini M. Cristina 2. Amatori Stefano 3. Amicucci Antonella 4. Bianchi Marzia 5. Chiarantini Laura 6. Citterio Barbara 7. Colomba Mariastella 8. Crinelli Rita 9. Cucchiari Luigi 10. De Bellis Roberta 11. Fanelli Mirco 12. Fiorani Mara 13. Fraternali Alessandra 14. Fraternali Daniele 15. Galluzzi Luca 16. Gambardella Stefano 17. Magnani Mauro 18. Mannello Ferdinando 19. Mastrogiacomo Anna Rita 20. Menotta Michele 21. Palma Francesco 22. Palomba Letizia 23. Pompa Andrea 24. Potenza Lucia 25. Rossi Luigia 26. Ruzzo Annamaria | 1. MED/04 2. MED/46 3. BIO/11 4. BIO/11 5. BIO/10 6. BIO/19 7. BIO/05 8. BIO/10 9. BIO/10 10. BIO/10 11. MED/46 12. BIO/10 13. BIO/13 14. BIO/15 15. BIO/13 16. MED/03 17. BIO/10 18. BIO/12 19. CHIM/01 20. BIO/10 21. BIO/10 22. BIO/14 23. BIO/04 24. BIO/10 25. BIO/10 26. BIO/11 | LS1, LS2, LS9 |
|----------------------------|---|--|--|---------------------|



| | | | | |
|--------------------------------|---|---|--|-----------|
| Scienze Motorie e della Salute | <p>Studio della comprensione, progettazione, organizzazione, conduzione e gestione di attività motorie e sportive, a livello individuale e di gruppo, finalizzate allo sviluppo, al mantenimento e al recupero delle capacità motorie e del benessere psicofisico. In particolare: 1) Postura e Core stability e attività motoria in età scolastica, nell'adulto e nell'anziano sia su soggetti sani che su quelli affetti da patologie.</p> <p>2) Studio delle risposte bio-molecolari indotte dall'esercizio fisico in soggetti sani e con patologie cronico degenerative. Studio dei meccanismi patogenetici di malattie del comparto osteo-muscolo-tendineo. Studi dell'attività terapeutica dell'acido ialuronico in questi contesti. Studio dell'attività antinfiammatoria/antiossidante di estratti vegetali e fitoderivati.</p> <p>3) Localizzazione e caratterizzazione ultrastrutturale di proteine sarcomeriche ed esosomi secreti da cellule muscolari.</p> | 14 <ol style="list-style-type: none">1. Agostini Deborah2. Annibalini Giosué3. Barbieri Elena4. Biancalana Vincenzo5. Federici Ario6. Gervasi Marco7. Gobbi Erica8. Guescini Michele9. Izzo Riccardo10. Lucertini Francesco11. Perroni Fabrizio12. Piccoli Giovanni13. Sestili Piero14. Vallorani Luciana | <ol style="list-style-type: none">1. BIO/102. BIO/113. BIO/134. M-EDF/015. M-EDF/016. M-EDF/027. M-EDF/028. BIO/109. M-EDF/0210. M-EDF/0111. M-EDF/0212. BIO/1013. BIO/1414. BIO/10 | LS1 e SH3 |
|--------------------------------|---|---|--|-----------|



| | | | | |
|--|--|---|--|---------------------|
| Chimica e Tecnologie Farmaceutiche | Progettazione, sintesi e analisi chimica di molecole intelligenti in grado di "capire", "vedere" e "regolare" i sistemi biologici, grazie a competenze sintetiche, analitiche e nelle formulazioni per rilascio controllato. Monitoraggio della radioattività naturale e di metalli pesanti in campioni alimentari ed ambientali. Sintesi e reattività di elettrofili contenenti azoto e applicazione nella sintesi di prodotti naturali ed eterociclici con elevato interesse (bio)applicativo. | 17 1. 1.Aluigi Annalisa 2. Bedini Annalida 3. Bottegoni Giovanni 4. Casettari Luca 5. De Crescentini Lucia 6. Di Giacomo Barbara 7. Duranti Andrea 8. Favi Gianfranco 9. Lucarini Simone 10. Mantellini Fabio 11. Mari Michele 12. Meli Maria Assunta 13. Piersanti Giovanni 14. Roselli Carla 15. Santeusanio Stefania 16. Spadoni Gilberto 17. Zappia Giovanni | 1. CHIM/09 2. CHIM/08 3. CHIM/08 4. CHIM/09 5. CHIM/06 6. CHIM/08 7. CHIM/08 8. CHIM/06 9. CHIM/08 10. CHIM/06 11. CHIM/08 12. CHIM/01 13. CHIM/06 14. CHIM/01 15. CHIM/06 16. CHIM/08 17. CHIM/06 | PE4, PE5, LS7 |
|--|--|---|--|---------------------|



| | | | | | |
|---|--|---|--|--|-------------------------------------|
| <p>Morfologia, Fisiologia Biologia Ambientale</p> | <p>e</p> <p>Ricerca applicata alla realizzazione di sistemi innovativi di sperimentazione per lo studio di patologie e di ecosistemi. Tale ricerca si basa su: 1) Studio morfologico e compositivo di tessuti umani calcificati, normali e patologici.</p> <p>2) Studio della plasticità del sistema nervoso centrale e periferico in condizioni normali e patologiche: a. analisi elettrofisiologica e molecolare dei processi neurogenetici dell'ippocampo di mammifero adulto; b. valutazione funzionale del coinvolgimento degli eteromeri recettoriali 5HT1A-FGFR1 e 5HT1A-5HT4 del pathway raf-ippocampo in un modello di depressione umana; c. cross-talk nervo-muscolo nella rigenerazione del nervo periferico e nella riinnervazione muscolare.</p> <p>3) Analisi della biodiversità, biologia ed ecologia della meiofauna marina e dulciacquicola attraverso approcci morfologici e molecolari, a fini sistematici, filogenetici e di monitoraggio ambientale.</p> <p>4) Studio dei meccanismi apoptotici, autofagici e infiammatori in modelli di disfunzione endoteliale e in modelli cellulari trattati con tossine batteriche e studio della biologia delle cellule natural killer. Tale ricerca è affrontata con indagini citometriche e morfologiche in modelli cellulari, campioni biologici e tessuti, quest'ultimi disgregati mediante protocolli ottimizzati dalla nostra unità di ricerca.</p> <p>5) Analisi della diversità e funzionalità di ecosistemi marini costieri (strutture di comunità e fattori ambientali) e terrestri (servizi ecosistemici e capitale naturale).</p> | <p>17</p> <p>1.</p> <p>2.</p> <p>3.</p> <p>4.</p> <p>5.</p> <p>6.</p> <p>7.</p> <p>8.</p> <p>9.</p> <p>10.</p> <p>11.</p> <p>12.</p> <p>13.</p> <p>14.</p> <p>15.</p> <p>16.</p> <p>17.</p> | <p>Ambrogini Patrizia</p> <p>Balsamo Maria Battistelli Michela</p> <p>Bellomo Rosa Grazia</p> <p>Canonico Barbara</p> <p>Cuppini Riccardo</p> <p>De Matteis Rita Gobbi Pietro Gregorini Armando</p> <p>Guidi Loretta Luchetti Francesca</p> <p>Minelli Andrea Papa Stefano Penna Antonella Sartini Stefano Semprucci Federica</p> <p>Zamai Loris</p> | <p>1. BIO/09 2. BIO/05 3. BIO/16 4. MED/34 5. BIO/16 6. BIO/09 7. BIO/09 8. BIO/16 9. BIO/13 10. BIO/05 11. BIO/16 12. BIO/09 13. BIO/16 14. BIO/07 15. BIO/09 16. BIO/05 17. BIO/16</p> | <p>LS3, LS4 LS5, LS8</p> |
|---|--|---|--|--|-------------------------------------|



| | | | | | |
|-----------------------|---|----|--|---|-------------|
| Farmacologia e Igiene | <p>Ricerca applicata allo studio farmacologico, tossicologico e microbiologico dei principi attivi. In particolare: 1) Valutazione e caratterizzazione della diffusione ambientale/alimentare di microrganismi e miceti di interesse sanitario.</p> <p>2) Studio dell'attività antitumorigenica e chemiopreventiva di sostanze di origine naturale e di sintesi, e analisi dei meccanismi molecolari coinvolti.</p> <p>3) Studio dei meccanismi molecolari coinvolti nei processi di morte e sopravvivenza cellulare in modelli in vitro e in vivo per identificare nuovi bersagli terapeutici.</p> | 12 | <ol style="list-style-type: none"> 1. Amagliani Giulia 2. Balduini Walter 3. Brandi Giorgio 4. Cantoni Orazio 5. De Santi Mauro 6. Frangipani Emanuela 7. Ghezzi Pietro 8. Guidarelli Andrea 9. Rocchi Marco B.L. 10. Sisti Davide 11. Sisti Maurizio 12. Zito Ester | <ol style="list-style-type: none"> 1. MED/42 2. BIO/14 3. MED/42 4. BIO/14 5. MED/42 6. BIO/19 7. MED/04 8. BIO/14 9. MED/01 10. MED/01 11. MED/42 12. BIO/14 | LS6, LS7 |
|-----------------------|---|----|--|---|-------------|

Sezione I. B3 - Riesame (AVA2: R4.B.2)

Il Monitoraggio Finale del Piano Strategico del Dipartimento (anno 2020) è stato approvato con Delibera del Consiglio DISB n.120 del 03-06-2021.

Sezione I. C1 - Risorse umane (AVA2: R4.B.3)

Si riportano di seguito i dati relativi alle risorse umane afferenti al DISB, aggiornati al 31/12/2021 (fonte: <https://cercauniversita.cineca.it/php5/docenti/cerca.php>)

| SSD | Area CUN | PO | PA | RU | RTD b) | RTD a) | Assegnisti | TOT |
|--------|----------|----|----|----|--------|--------|------------|-----|
| BIO/04 | 5 | | 1 | | | | | 1 |
| BIO/05 | 5 | 1 | 1 | 1 | 1 | | | 4 |
| BIO/07 | 5 | 1 | | | | | 1 | 2 |
| BIO/09 | 5 | 1 | 3 | 1 | | | | 5 |
| BIO/10 | 5 | 2 | 7 | 5 | | | 4 | 18 |
| BIO/11 | 5 | | 2 | 1 | | 1 | | 4 |
| BIO/12 | 5 | 1 | | | | | 1 | 2 |
| BIO/13 | 5 | | 2 | 2 | | | 1 | 5 |
| BIO/14 | 5 | 3 | 1 | 1 | 1 | | 1 | 7 |
| BIO/15 | 5 | | 1 | | | | | 1 |
| BIO/16 | 5 | | 4 | | 1 | | 2 | 7 |
| BIO/17 | 5 | 1 | | | | | | 1 |
| BIO/19 | 5 | | 2 | | | | 1 | 3 |



| | | | | | | | | |
|--------------------------|--------|-----------|-----------|-----------|----------|----------|-----------|------------|
| CHIM/01 | 3 | | 2 | 1 | | | | 3 |
| CHIM/06 | 3 | 1 | 3 | 2 | | | 1 | 7 |
| CHIM/08 | 3 | 1 | 4 | 1 | 1 | | | 7 |
| CHIM/09 | 3 | 1 | | | 1 | | | 2 |
| MED/01 | 6 | 1 | | | 1 | | | 2 |
| MED/03 | 6 | | 1 | | | | | 1 |
| MED/04 | 6 | | 2 | | | | | 2 |
| MED/34 | 6 | 1 | | | | | | 1 |
| MED/42 | 6 | 1 | 1 | 1 | 1 | | 2 | 6 |
| MED/46 | 6 | 1 | | | 1 | | | 2 |
| M-EDF/01 | 11 e 6 | 1 | 2 | | | | 1 | 4 |
| M-EDF/02 | 11 e 6 | | 2 | | 1 | 1 | 3 | 7 |
| TOT al 31-12-2021 | | 18 | 41 | 16 | 9 | 2 | 18 | 104 |

| Corso di dottorato | Ciclo | n. Dottorandi |
|----------------------------------|-------|---------------|
| Biomolecular and Health Sciences | 35 | 12 |
| Biomolecular and Health Sciences | 36 | 13 |
| Biomolecular and Health Sciences | 37 | 15 |

| Ruolo PTA | n. PTA |
|-----------|--------|
| Cat. B | 6 |
| Cat. C | 32 |
| Cat. D | 7 |

Sezione I. C2 - Distribuzione delle risorse (AVA2: R4.B.3)

I criteri e le modalità di distribuzione interna delle risorse sono stati approvati, nell'anno 2021, con le seguenti delibere:

- Delibera Consiglio DISB n. 52 del 03/03/2021 Criteri ripartizione Budget ricerca e funzionamento
- Delibera Consiglio DISB n. 64 del 18/03/2021 Accantonamento quota Budget ricerca per azioni PSD
- Delibera Consiglio DISB n. 80 del 07/04/2021 Ripartizione Budget ricerca e funzionamento
- Delibera Consiglio DISB n. 53 del 03/03/2021 Criteri ripartizione Budget assegni di ricerca
- Delibera Consiglio DISB n. 81 del 07/04/2021 Ripartizione Budget assegni di ricerca

I criteri seguiti per la distribuzione interna del budget per la ricerca e delle risorse attribuite al DISB, in termini di punti organico, vanno nella direzione di incrementare il numero e la qualità dei prodotti della ricerca e di favorire avanzamenti/reclutamenti di docenti qualificati dal punto di vista scientifico. Queste azioni sono coerenti con l'obiettivo di "migliorare la qualità della ricerca" previsto nel Piano Strategico di Ateneo 2018-2020 e nel Piano Strategico di Dipartimento 2020.

Il criterio guida considerato per l'attribuzione del budget destinato alla ricerca è la qualità della produzione scientifica dei docenti. La commissione di distribuzione del budget ha analizzato i



migliori 5 prodotti (degli ultimi 4 anni intesi come prodotti unici intra-dipartimentali) per ciascun docente.

A ciascun prodotto è stato attribuito un punteggio in base al suo ranking (Q1 e Q2) nei data base riconosciuti dall'ANVUR (Scopus e WOS) per i settori bibliometrici, mentre per i non bibliometrici sono state valutate le riviste in fascia A. Questa strategia ha permesso di valutare la produzione dei docenti afferenti al DISB in maniera oggettiva combinando parametri quantitativi e qualitativi.

Inoltre, particolare attenzione da parte delle politiche del dipartimento è stata rivolta al co-finanziamento del maggior numero di assegni di ricerca possibili. Questo finanziamento non è stato distribuito a "pioggia" ma è stato attribuito seguendo modalità meritocratiche in cui sono state considerate la produttività del Tutor richiedente, nel caso dell'attivazione di un nuovo assegno di ricerca, mentre nel caso di rinnovo è stata valutata la produttività dell'assegnista.

Il criterio guida considerato per l'utilizzo dei punti organico assegnati al DISB è stato il reclutamento/avanzamento di personale di elevato spessore scientifico che potesse ulteriormente contribuire all'accrescimento della qualità scientifica del DISB e allo stesso tempo sostenere e migliorare l'offerta formativa. In particolare, è stata data priorità a quei settori scientifico-disciplinari strategici per il dipartimento che tuttavia presentavano delle criticità.

Sezione I. C3 - Personale, strutture e servizi di supporto alla ricerca (AVA2: R4.B.4)

Per l'anno 2021 si vedano i riscontri già acquisiti nel corso degli incontri del Presidio della Qualità con i Dipartimenti (organizzati nel luglio 2021).

Sezione I. C3 - Centri di ricerca

E' stata richiesta l'istituzione del Centro di Citometria e Microscopia (CCM) - Delibera del Consiglio DISB n. 14 del 03-02-2021.

PARTE II

Sezione II. D - Produzione Scientifica (AVA2: R4.B.2)

Si vedano i dati inseriti dall'Ufficio Ricerca.

Sezione II. E1 - Internazionalizzazione - coautori stranieri (AVA2: R4.B.2)

Si vedano i dati inseriti dall'Ufficio Ricerca.

Sezione II. E2 - Internazionalizzazione - mobilità (AVA2: R4.B.2)

Si riportano nel seguito i dati relativi alla mobilità del personale (es. professori, ricercatori, assegnisti, dottorandi, ecc.) per periodi continuativi uguali o maggiore a 30 giorni

Mobilità in uscita



| Nome/Cognome visiting | Istituzione ospitante | Qualifica ricoperta c/o UniUrb | Data inizio | Data fine |
|-----------------------|--|--|-------------|------------|
| Ricci Anastasia | Università di Copenhagen (Danimarca) | Dottoranda, XXXIV ciclo "Scienze della Vita, Salute e Biotecnologie" | 01/02/2021 | 26/03/2021 |
| Buffi Gloria | Universidade do Porto (Portogallo) | Dottoranda, XXXIV ciclo "Scienze della Vita, Salute e Biotecnologie" | 07/01/2021 | 28/03/2021 |
| Buffi Gloria | Universidade do Porto (Portogallo) | Dottoranda, XXXIV ciclo "Scienze della Vita, Salute e Biotecnologie" | 02/06/2021 | 24/07/2021 |
| Bregalda Alessandro | Università Cattolica di Lovanio (Belgio) | Dottorando XXXV ciclo "Biomolecular and Health Sciences" | 25/07/2021 | 06/09/2021 |

Sezione II. F - Docenti senza produzione scientifica (AVA2: R4.B.2)

Si vedano i dati inseriti dall'Ufficio Ricerca.

Sezione II. G - Progetti acquisiti da bandi competitivi (AVA2: R4.B.2)

Si riportano nel seguito i dati relativi ai progetti attivi, i.e. in essere al 31/12/2021 ovvero per i quali sono state incassate somme nel 2021.

| Titolo progetto | Programma (es. H2020, PRIN) | Docente PI | Ruolo UniUrb(partner/coordinatore) | Durata (in mesi, e/o data inizio/fine) | Finanz. Totale | Finanz. UniUrb | Incassi 2021 |
|---|-----------------------------|------------------|------------------------------------|--|---|--|--------------|
| New pharmacological strategies modulating PGC1alpha signalling and mitochondrial biogenesis to restore skeletal and cardiac muscle functionality in Duchenne Muscular Dystrophy | PRIN 2017 | Orazio Cantoni | Partner | 29/08/19 28/07/22 | Tot. 789.790 di cui cofi 130.000 | Tot. 135.570 di cui cofi 20.570 | 34.500 |
| Characterization of the hematopoietic niche under physiological and stress conditions by the use of microfluidic bioreactors and engineered red blood cells | PRIN 2017 | Mauro Magnani | Resp. | 19/08/19 18/08/22 | Tot. 515.190 di cui cofi 75.000 | Tot. 220.190 di cui cofi 25.000 | 58.557 |
| Exploiting the EndoCannabinoid System to control inflammation and promote neuroprotection and myelin repair (ExECS) | PRIN 2017 | Gilberto Spadoni | Partner | 29/08/19 28/07/22 | Tot. 491.220 di cui cofi 100.000 | Tot. 99.107 di cui cofi 23.317 | 22.737 |



| | | | | | | | |
|---|---|-----------------|---------|----------------------|------------|--|-----------|
| Precision medicine to study and prevent metabolic adverse effects induced by second generation antipsychotic drugs: pharmacogenetic profiling in patients and mechanistic analysis of the effect of genetic variants in vitro | Progetto di ricerca ministeriale finalizzata (RF-2016-02363761) | Orazio Cantoni | Partner | 29/10/18 28/10/21 | 450.000 | 80.000 | -- |
| Effetti della proteina tat di hiv-1 nella formazione e persistenza dei serbatoi di latenza virale | Progetto di Ricerca Finalizzata (29/RF-2016-02364744) | Mauro Magnani | Partner | 12/10/18 11/10/21 | 450.000 | 56.364,63 | -- |
| Piattaforma di ricerca collaborativa nell'ambito della medicina personalizzata: farmaci, diagnostici e nuovi approcci terapeutici, Marche Biobank | POR FESR | Mauro Magnani | Partner | 11/12/19 10/12/22 | 10.377.427 | 1.209.400 di cui cofi 438.650 | -- |
| MAGneTISe | Era-Net Euro Nanomed III (FIRST 2017 - IGRUE) | Mauro Magnani | Partner | 01/05/18 30/04/21 | n.d. | Tot. 209.000 MIUR 146.300 di cui cofi 62.700 | 80.177,87 |
| IEDAT | H2020 | Mauro Magnani | Partner | 01/04/16 28/02/21 | 5.871.825 | 400.000 | -- |
| WATERCARE - Water Management solutions for reducing microbial environment impact in coastal areas | INTERREG ITALY CROATIA PROGR. | Antonella Penna | Partner | 01/01/19 30/06/21 | 2.833.019 | 323.450 | 50.564,43 |



| | | | | | | | |
|--|--|---------------------|--------------|--|--------------------------------|-------------------------------------|--|
| Agri-Smart – Sostenere lo sviluppo resiliente ed inclusivo dei distretti di Lugela, Derre, Namarroi e Gilè In Zambezia - Mozambico | COSV – Coordinamento delle organizzazioni per il servizio volontario | Riccardo Santolini | Partner | Pianificato 21/12/17 30/06/21 Effettivo 01/07/18 30/06/21 | 1.797.567 | 62.160 di cui cofi 6.216 | prof. afferente al DISTUM dal 1° agosto 2020 |
| "REACT" FITAM - Filiera Innovativa Tartufo Marche ID n. 29162 - | PSR 2014-2020 Marche | Antonella Amicucci | Partner | marzo 2019 - marzo 2022 | n.d. | 38.805 | -- |
| Sport senza età | Convenzione e Regione Marche | Francesco Lucertini | Capofila | Aprile 19 - Aprile 20 | 40.000 | 40.000 | -- |
| FISR2019-04835 (D. MUR 1987/2020) | FISR 2019 | Mauro Magnani | Partner | 11/12/20 al 11/12/23 | 878.917 | 328.564 di cui cofi 65.713 | -- |
| BIO-D (Prog. ARS01_00876) | PON "Ricerca e Innovazione 2014 e 2020" e FSC | Mauro Magnani | Partner | 01/10/20 al 31/03/23 | 3.665.312 | 181.988 | 90.994,35 |
| Oncoprotective effect of exercise in breast cancer survivors | LILT | Elena Barbieri | Coordinatore | 26/07/2021 al 25/07/2022 | Tot. 75.000 di cui cofi 40.000 | Tot. 26.023,50 di cui cofi 8.426,56 | 21.000 |

Sezione II. H Responsabilità e Riconoscimenti scientifici (AVA2: R4.B.2)

- H1 - Premi scientifici

| Nome e Cognome | Descrizione |
|------------------|--|
| Barbara Canonico | - PREMIO "MIGLIOR E-POSTER 2021" per la comunicazione presentata al Congresso Nazionale ISSCA: Extracellular vesicles from C. jejuni lysate-treated-Caco-2 intestinal cells contribute to disease transfer to myeloid human cells Autori: M. Montanari, R. Campana, M. G. Nasoni, S. Burattini, C. Ciacci, M. |



| | |
|-----------------|--|
| | Guescini, L. Zamai, C. Ortolani, S. Papa, F. Luchetti, B. Canonico Relatrice: M. Montanari |
| Antonella Penna | - Premio "most cited paper led by women" attribuito dalla rivista Journal of Biogeography. Meynard, C. N., Bernardi, G., Fraser, C., Masters, J., Riginos, C., Sanmartin, I., Tolley, K. A., & Dawson, M. N (2021). Women in biogeography. Journal of Biogeography, 48, 2117–2120. https://doi.org/10.1111/jbi.14223 |

- H2 - Fellow di società scientifiche

--

- H3 - Comitati di riviste scientifiche e collane editoriali

| Cognome e Nome (H3) (Riviste) | Descrizione |
|----------------------------------|--|
| Pietro Gobbi | - Componente dell' Editorial Board del gruppo editoriale Spandidos Publications, responsabile per le tematiche di Human Morphology e Electron Microscopy in Biology. |
| Ferdinando Mannello | - Co-Editor in Chief of Section Clinical Laboratory Medicine of Journal Clinical Medicine |

- H4 - Direzione o responsabilità scientifica /coordinamento di enti o istituti di ricerca pubblici o privati nazionali o internazionali

--

- H5 - Attribuzione di incarichi ufficiali di insegnamento o di ricerca presso atenei e centri di ricerca pubblici o privati internazionali

--

- H6 - Responsabilità scientifica congressi internazionali

| Cognome e Nome (H6) (Resp. congressi) | Descrizione |
|--|---|
| Michele Guescini | - Membro del Comitato Scientifico del 2nd EVIIta Symposim tenutosi a Barga (Lucca) 20-22 Settembre 2021 (https://evitasociety.it/index.php/tutti-gli-eventi-evita/eventi/item/16-evita-2021) |
| Gilberto Spadoni | - Membro del Comitato Scientifico dell'ESMEC, European School of Medicinal Chemistry |

PARTE III

Sezione III. I1 - Gestione della proprietà intellettuale

Si vedano i dati inseriti dall'Ufficio Terza Missione.

Sezione III. I2 - Imprese spin-off



Le attività degli spin off sono state monitorate e approvate dal Consiglio del Dipartimento con le seguenti deliberazioni:

- Delibera Consiglio DISB n. 180 del 08-09-2021 - Monitoraggio Spin Off Umolsystem
- Delibera Consiglio DISB n. 181 del 08-09-2021 - Monitoraggio Spin Off Gluos
- Delibera Consiglio DISB n. 182 del 08-09-2021 - Monitoraggio Spin Off Prosopika
- Delibera Consiglio DISB n. 183 del 08-09-2021 - Monitoraggio Spin Off Diatheva

Sezione III. I3 - Conto Terzi

Convenzioni attive nell'anno 2021

| Titolo | Committente o Finanziatore | Resp. | Tipo (ist.le o comm.le) | Durata (dal/al) | Importo |
|---|--|---------------------|-------------------------|----------------------------|--------------|
| Trasferimento di materiale e possibile sfruttamento industriale | SOCIETA' ACTIVE BOTANICALS RESEARCH s.r.l. | Daniele Fraternali | comm.le | da 09/03/2018 a 30/11/2027 | € 4.000,00 |
| Verifica delle performances di un nuovo test molecolare per la diagnostica delle infezioni da HPV | NTP Nanotech Projects s.r.l. | Mauro Magnani | comm.le | da 21/03/2019 a 20/03/2021 | € 40.000,00 |
| Studio di biomarkers immunologici ed infiammatori nella scleroterapia con polidocanolo secondo il metodo Casoni in patologie autoimmuni | Centro Medico Ippocrate | Ferdinando Mannello | comm.le | da 06/08/2019 a 31/3/2021 | € 18.000,00 |
| Consulenza sulla modalità di estrazione e caratterizzazione del chitosano , possibili applicazioni nei diversi ambiti industriali (farmaceutico, cosmetico, alimentare e agricolo), analisi di mercato e scale up industriale | SHELLING | Luca Casettari | comm.le | da 05/06/2019 a 04/06/2021 | € 10.000,00 |
| Incapsulamento di proteine/enzimi in globuli rossi in particolare di Uricase per il trattamento di iperuricemie | ERYDEL s.p.a | Mauro Magnani | comm.le | da 14/01/2020 a 13/01/2021 | € 50.000,00 |
| Controllo di qualità di piantine micorrizzate con i funghi appartenenti al genere Tuber | Robin Pépinières earl-res | Marco B.L. Rocchi | comm.le | da 10/06/2020 a 09/06/2022 | € 983,60 |
| Analisi delle risposte | Regenyal | Elena | comm.le | da 20/02/2020 a | € 120.300,00 |



| | | | | | |
|--|---|------------------------------------|---------|------------------------------|--------------|
| biomeccaniche, funzionali e biomolecolari indotte dal trattamento con dispositivi medici infiltrativi a base di acido ialuronico in varie aree cliniche | Laboratories s.r.l. | Barbieri | | 19/02/2023 | |
| Analisi dei benefici ambientali derivanti dalla valutazione dei servizi ecosistemici per il piano di classifica degli immobili | Associazione Irrigazione EST SESIA, Consorzio | Riccardo Santolini | comm.le | da 11/02/2020 a 10/02/2021 | € 51.000,00 |
| Controllo di qualità di piantine micorrizate con funghi appartenenti al genere Tuber | AZIENDA AGRICOLA ANGELLOZZI TARTUFICOLTURA | Marco B.L.Rocchi | comm.le | da 10/06/2020 a 09/06/2022 | € 983,61 |
| Sviluppo di protocolli normalizzati/standardizzati per l'ottenimento di nanofibrille/nanoparticelle da fogli di cellulosa ad impiego alimentare e non (ricerca su cellulosa-omogenizzazione prypcons) | CTSV s.r.l. | Barbara Canonico | comm.le | da 24/07/2020 a 23/07/2021 | € 14.000,00 |
| Trattamento delle ulcere attive da insufficienza venosa cronica | Angelini s.p.a. | Ferdinando Mannello | comm.le | da 03/08/2020 a 31/03/2021 | € 30.000,00 |
| Identificazione di marcatori molecolari per distinguere e caratterizzare gli esemplari di Chamelea gallina dell'areale compreso tra il Monte San Bartolo e il Monte Conero - definizione della DOP vongola | OPPEFS | Mauro Magnani - Francesca Andreoni | comm.le | da 18/07/2020 a 17/02/2021 | € 17.000,00 |
| ingegnerizzazione, produzione e caratterizzazione di anticorpi monoclonali ricombinanti anti beta 1-3 glucani di proprietà del committente | DIATHEVA | Marzia Bianchi | comm.le | dal 27/07/2020 al 26/07/2021 | € 25.000,00 |
| ESTENSIONE Valutazione di un nuovo dispositivo per la sanificazione microbiologica mediante raggi UV-C e raggi ionizzanti degli impianti di condizionamento per treni, metropolitane e tram | AF Frigo Clima s.r.l. | Mauro Magnani | comm.le | dal 07/08/2020 al 6/2/2021 | € 10.000,00 |
| Valutazione dei Poli(ammino-bis-maltoli) (PABMs) quale possibile strategia terapeutica | Associazione Francesca Pirozzi ONLUS | Mirco Fanelli - Vieri Fusi | ist.le | scadenza 31/12/2021 | € 150.000,00 |



| | | | | | |
|---|-----------------------------------|------------------------------------|---------|------------------------------|------------------------------|
| antineoplastica | | | | | |
| Desametasone come nuova strategia terapeutica nella Atassia Telangiectasia | Viale k ODV | Luigia Rossi | comm.le | da 27/10/2020 a 26/10/2023 | percentuale su vendita tappi |
| Determinazione fitochimiche con finalità nutrizionali della pianta Lactuca LONGIDENTATA MORIS | Comune Oliena | Bruno Tirillini | comm.le | dal 13/04/2021 al 30/09/2021 | € 5.737,70 |
| Controllo di qualità di piantine micorrizzate con funghi appartenenti al genere Tuber | Azienda agricola Vecchi Giampaolo | Marco B.L. Rocchi | comm.le | dal 26/02/2021 al 25/02/2025 | € 1.967,21 |
| Miglioramento della qualità della vita in piccoli pazienti cardiopatici | Un Battito di ali ODV | Marco B.L. Rocchi | comm.le | dal 06/05/2021 al 31/12/2021 | € 3.000,00 |
| Validazione di nuovi processi di sanitizzazione di mezzi di trasporto pubblici compresi i sistemi di distribuzione delle acque | AF Frigo Clima s.r.l. | Mauro Magnani | comm.le | 22/02/2021 | € 25.000,00 |
| Controllo di qualità nel processo di compounding automatizzato di farmaci: valutazione degli aspetti tecnologici e microbiologici" | AEA srl | Luca Casettari-Emanuela Frangipani | comm.le | dal 16/03/2021 al 15/09/2021 | € 1.500,00 |
| Validazione di nuovi processi di sanitizzazione di mezzi di trasporto pubblici compresi i sistemi di distribuzione delle acque | AF Frigo Clima s.r.l. | Mauro Magnani | comm.le | dal 22/02/2021 al 21/02/2022 | € 25.000,00 |
| Produzione e al loading di proteine ricombinanti in batteri e in eritrociti umani e murini | EryDel spa | Mauro Magnani | comm.le | dal 05/03/2021 al 04/09/2022 | € 162.633,00 |
| Farmacogenetica ed efficacia terapeutica nelle malattie oncematologiche | AIL | Mauro Magnani | ist.le | scadenza 15/5/2021 | € 54.000,00 |
| CONVENZIONE PER CONTRIBUTO RELATIVO ALLA CONDUZIONE DELLA RICERCA SULLE BASI MOLECOLARI DELLA AT E SVILUPPO DI NUOVI APPROCCI FARMACOLOGICI | FANO ATENEO | Mauro Magnani | ist.le | dal 31/07/2020 al 30/07/2021 | € 15.000,00 |
| Ordine lavoro SAIPEM n. 31409416 – SURF R&D – Green strategies for MIC prevention. Test sulla capacità inibitrice e biocida di molecole naturali su | Saipem S.p.a. | Mauro Magnani | comm.le | dal 29-09-2021 al 20/12/2021 | € 10.000,00 € |



| | | | | | |
|--|--------------------------------------|---------------------|---------------|---------------------------------|---------------|
| batteri anaerobi | | | | | |
| Screening microbiologico e valutazione di nuovi sistemi conservanti in prodotti cosmetici | Prosopika Srl | Emanuela Frangipani | Commerciale | dal 07-05-2021 al 06-07-2021 | € 500,00 € |
| Ordine di Lavoro n. 31370240 Studio ambientale e test sul controllo di batteri anaerobi da campioni naturali di sedimento marino ed artificiali | Saipem S.p.a | Mauro Magnani | Commerciale | dal 15-02-2021 al 20-12-2021 | € 25.000,00 € |
| Studio della modulazione da Sulodexide del profilo proteolitico delle proteasi MMPS ed elastasi secrete in modelli ex vivo ed in vitro di neutrofili umani dopo stimoli NETosici | Alfasigma S.p.a. | Ferdinando Mannello | Commerciale | dal 11-11-2020 al 21-12-2021 | € 40.000,00 |
| Convenzione conto terzi tra CUS e Università degli Studi di Urbino per prestazioni di medicina sportiva | Centro Universitario Sportivo Urbino | Orazio Cantoni | Commerciale | dal 02-11-2020 al 01-11-2021 | |
| “Assessment of the neuroprotective effect of CHF6467 in neonatal rats subjected to hypoxia-ischemia (HI)” | Chiesi Farmaceutici S.p.A. | Walter Balduini | Commerciale | dal 30-11-2021 al 29-11-2022 | €49.500,00 |
| Ricerca e valutazione dell'efficacia di sistemi conservanti in prodotti cosmetici e relativa stabilità chimico-fisica | Prosopika Srl | Emanuela Frangipani | Commerciale | dal 12-11-2021 al 11-03-2022 | € 1.000,00 |
| Agreement for Research Activities on “Methods for Predicting Relative Binding Free Energies on Compound Series in a Timeframe Relevant for Drug Discovery” | OMass Therapeutics | Giovanni Bottegoni | Commerciale | dal 13-11-2021 al 12-05-2024 | €70.000,00 |
| CONVENZIONE PER CONTRIBUTO RELATIVO ALLA CONDUZIONE DELLA RICERCA SULLE BASI MOLECOLARI DELLA AT E SVILUPPO DI NUOVI APPROCCI FARMACOLOGICI | Fanoateneo | Mauro Magnani | Istituzionale | dal 18-05-2021 al 17-05-2022 | € 15.000,00 |
| EFFETTO ONCOPROTETTIVO DELL'ESERCIZIO FISICO NEL CARCINOMA MAMMARIO IN PAZIENTI DELLA CORTE | FONTE PLOSE S.p.A | Elena Barbieri | Istituzionale | dal 07-06-2021 al 06-06-2022 | € 5.000,00 |



| MOVIS | | | | | |
|--|--|--------------------|---------------|------------------------------|-------------|
| STILE DI VITA ATTIVO E MICROBIOTA NEL TUMORE AL SENO | Banca di Credito Cooperativo del Metauro | Elena Barbieri | Istituzionale | dal 26-07-2021 al 25-07-2024 | € 18.000,00 |
| Applicazione di Citometria a flusso su campioni di epatopancreas di isopodi | C.R.E.N. (Centro Ricerche Ecologiche e Naturalistiche) | Barbara Canonico | Commerciale | dal 05-05-2021 al 04-05-2022 | € 4.000,00 |
| Aspetti infiammatori e metabolici nella pratica sportiva di tipo ultraendurance | Centro Di Terapia Riabilitativa S.r.l. (c.t.r.) | Francesca Luchetti | Istituzionale | dal 10-01-2020 al 09-01-2023 | € 45.000,00 |
| Conduzione della ricerca sullo studio dell'utilizzo di strutture vescicolari per favorire la captazione del coq10 in modelli cellulari muscolari e neuronali | Associazione Internazionale del Coenzima Q10 | Michele Guescini | Istituzionale | dal 13-07-2021 al 12-07-2022 | € 15.000,00 |

Incassi 2021

| Codice SIOPE | Denominazione codice SIOPE | Incassi |
|---------------------|---|---------------------|
| SX.E.2.01.01.02.001 | Trasferimenti correnti da Regioni e province autonome | 1.342,31 € |
| SX.E.2.01.03.02.999 | Altri trasferimenti correnti da altre imprese | 5.000,00 € |
| SX.E.3.01.02.01.006 | Proventi da impianti sportivi | 10.680,33 € |
| SX.E.3.01.02.01.013 | Proventi da teatri, musei, spettacoli, mostre | 4.756,00 € |
| SX.E.3.01.02.01.027 | Proventi da consulenze | 224.408,81 € |
| SX.E.3.01.02.01.038 | Proventi da analisi e studi nel campo della ricerca | 28.322,00 € |
| SX.E.3.05.99.99.999 | Altre entrate correnti n.a.c. | 41.986,28 € |
| SX.E.4.02.01.01.001 | Contributi agli investimenti da Ministeri | 286.966,22 € |
| SX.E.4.02.01.01.012 | Contributi agli investimenti da enti centrali produttori di servizi assistenziali, ricreativi e culturali | 21.000,00 € |
| SX.E.4.02.01.02.003 | Contributi agli investimenti da Comuni | 4.000,00 € |
| SX.E.4.02.01.02.999 | Contributi agli investimenti da altre Amministrazioni Locali n.a.c. | 18.033,77 € |
| SX.E.4.02.03.03.999 | Contributi agli investimenti da altre Imprese | 20.000,00 € |
| SX.E.4.02.04.01.001 | Contributi agli investimenti da Istituzioni Sociali Private | 51.389,00 € |
| SX.E.4.02.05.99.999 | Altri contributi agli investimenti dall'Unione Europea | 74.407,75 € |
| | Totale DISB - Anno 2021 | 792.292,47 € |

Sezione III. 14 Gestione del patrimonio e attività culturali

Si vedano i dati inseriti dall'Ufficio Terza Missione



Sezione III.15 Formazione continua, apprendimento permanente e didattica aperta

Si elencano le iniziative di formazione continua, MOOC, con una breve descrizione.

| Cognome e Nome | Descrizione |
|---------------------|---|
| Giosuè Annibalini | <ul style="list-style-type: none">- Donna SiCura nel Borgo (Borgo Pace, 12 Novembre 2021). Incontro informativo su: "I corretti stili di vita nella prevenzione del tumore al seno". Contributo personale: relatore; n partecipanti 20, n. docenti coinvolti 2 |
| Elena Barbieri | <ul style="list-style-type: none">- SUMMER SCHOOL 1-4 LUGLIO 2021. MOVIMENTO E SALUTE OLTRE LA CURA, MoviS percorso di educazione all'esercizio fisico associato ad un programma nutrizionale e motivazionale in ambito oncologico; DIPARTIMENTO DI SCIENZE BIOMOLECOLARI SCUOLA DI SCIENZE MOTORIE. Sala Polifunzionale Spazio Metauro Borgo Pace https://www.uniurb.it/corsi/1755959 n. di partecipanti 8, n. di docenti coinvolti 5; eventuali introiti 500,00 EURO.- Corso FSE 1 ottobre - 31 dicembre 2021 (I FASE) rESISTENZA DOPO LA TEMPESTA: con MoviS, movimento e salute oltre la cura, per ridare un giusto impiego e qualità alla vita delle donne affette da tumore al seno. Corso di formazione integrato destinato a n. 21 donne (19 + 2 uditori di cui 10 disoccupate) per un totale di n. 120 ore di corso articolato nelle seguenti attività: consulenza orientativa, orientamento formativo e informativo. Nello specifico, il Corso si pone l'obiettivo di far conoscere i diritti del lavoro dei pazienti oncologici, l'importanza dell'adozione di corretti stili di vita, i percorsi oncologici riabilitativi e di miglioramento della qualità della vita post- intervento offerti dalle strutture territoriali (progetto Movis) in una logica di sinergia, nonché di avviare un dialogo con i medici di base e specialisti della prevenzione oncologica nel comune interesse di facilitare il ritorno al lavoro dopo la malattia, 'rEsistenza dopo la tempesta'. https://www.uniurb.it/corsi/1756900- Tirocinio lavoro 1 gennaio - 30 settembre 2022 (II FASE) Per le donne disoccupate, è prevista inoltre l'attivazione di borse lavoro, della durata di 9 mesi e per un importo mensile pari a € 700,00 Euro, finalizzate all'inserimento lavorativo presso aziende selezionate.- n. di partecipanti 21 donne (19 + 2 uditori di cui 10 disoccupate), n. di docenti interni coinvolti 7, TOTALE COSTO DEL PROGETTO 149.000,00 EURO; gli introiti verranno valutati al termine con la redicontazione finale . |
| Barbara Canonico | <ul style="list-style-type: none">- SOCIETÀ ITALIANA PER L'ANALISI CITOMETRICA CELLULARE (ISCCA). CORSO DI CITOMETRIA TEORICA ED APPLICATA "IL LABORATORIO DI CITOMETRIA DIAGNOSTICA" 29 novembre-1 dicembre, circa 13-14 partecipanti, 4 docenti coinvolti |
| Stefano Gambardella | <ul style="list-style-type: none">- ECM 24 Settembre 2021, online, Scuola Medica Ospedaliera, Meccanismi epigenetici nelle patologie umane: clinica, genetica e prospettive future, circa 1001 partecipanti.- ECM 1 Dicembre 202, online, Scuola Medica Ospedaliera, Patologie neurologiche e neurodegenerative: approcci molecolari e terapeutici, circa 100 partecipanti. |
| Erica Gobbi | <ul style="list-style-type: none">- Formazione insegnanti di Educazione Fisica delle scuole superiori di 1° e 2° grado della regione Marche nell'ambito del Progetto PE4MOVE (promosso da USR Marche e UniBZ). Ho tenuto 4 workshop online con mediamente 20 docenti per volta (compenso totale 600€) , e un Webinar con circa 80 docenti. |
| Andrea Minelli | <ul style="list-style-type: none">- 29/30 gennaio 2021: lezione (telematica) "Allostasi e cervello" al Master "PNEI e Neuroscienze" presso l'Università Cattolica Sacro Cuore di Roma - 7 ore- 11/12 febbraio 2021: lezione (telematica) "Stress e carico allostatico" al Master "PsicoNeuroEndocrinoImmunologia" presso l'Università di Torino - 8 ore- 25/26 giugno 2021: lezione (telematica) "Allostasi, stress e cervello (parte I)" al Master in "PNEI e Scienza della Cura Integrata" presso l'Università degli Studi dell'Aquila - 8 ore |



| | |
|-----------------|--|
| | <ul style="list-style-type: none">- 10/11 settembre 2021: lezione (in presenza) “Allostasi, stress e cervello (parte II)” al Master in “PNEI e Scienza della Cura Integrata” presso l’Università degli Studi dell’Aquila - 8 ore |
| Marco Rocchi | <ul style="list-style-type: none">- Corso online (modalità sincrona) di “Statistica – corso base” per la azienda Beckman Coulter (Cassina de’Pecchi, MI), per un totale 8 ore (18-22-25-29 gennaio 2021).- Corso online (modalità sincrona) di “Statistica – corso avanzato” per la azienda Beckman Coulter (Cassina de’Pecchi, MI), per un totale 6 ore (15-18-22-25 febbraio 2021). |
| Stefano Sartini | <ul style="list-style-type: none">- AIMOOC Intelligenza artificiale. Partecipanti 75. Docenti Uniurb e altre Università. |

Sezione III. I6 - Public Engagement

Si vedano i dati disponibili nel data base: <https://www.uniurb.it/terzamissione/iniziative-di-natura-sociale-educativa-e-culturale/public-engagement>



DISPEA

PARTE I

Sezione I. A1 - Linee programmatiche (AVA2: R4.B.1)

Il Piano Strategico di Dipartimento 2021-2023 è stato approvato con delibera del Consiglio del DiSPeA n. 256/2021 del 25/11/2021 e successivamente aggiornato con delibera n. 4 del 17/01/2022 e approvato dal Senato Accademico n. 5/2022 del 28/01/2022 e dal Consiglio di Amministrazione n. 7/2022 del 28/01/2022.

155

Sezione I. B1 - Sistema di Gestione (AVA 2: R4.B.1)

La struttura AQ della ricerca è stata approvata con delibera del Consiglio del DiSPeA n. 27 del 26/02/2019 e modificata con delibera n. 147/2019 del 03/07/2019. Aggiornamento del Gruppo AQ-RD approvato con delibera del Consiglio DiSPeA n. 167/2020 del 03/09/2020.

Sezione I. B2 - Aree/Gruppi di Ricerca (AVA2: R4.B.1)

Le Sezioni di Ricerca si articolano nei seguenti ambiti:

- Chimica, Ambiente e Materiali (c.d. ChEM)
- Epistemologia, Storia della Scienza e Restauro del Patrimonio Culturale
- Fisica
- Geologia
- Geologia Applicata, Geologia Ambientale e Geodinamica
- Informatica e Matematica

di cui di seguito si sintetizzano le Linee di Ricerca, la consistenza dei gruppi di Ricerca, SS.DD. e i Settori ERC.



| Ambito di ricerca (Sezioni di ricerca) | Linee di Ricerca | Gruppo di ricerca (n. al 31/12/2021) e SSD | Settore ERC |
|--|--|---|---|
| Chimica, Ambiente e Materiali | <p>Nell'ottica di un approccio scientifico integrato a sistemi e problematiche complesse la sezione aggrega le competenze dipartimentali di ricerca nell'ampia area chimica (generale ed inorganica, analitica e chimico-fisica, ambientale, dei materiali e dei beni culturali) e nei settori contigui della fisica ambientale e dell'ingegneria sanitaria-ambientale.</p> <p>La sezione integra opportunamente le seguenti finalità complementari dell'attività scientifica complessiva:</p> <ul style="list-style-type: none">- sviluppo di sistemi inorganici, il loro studio e la loro applicazione nel campo dei materiali sia ad uso industriale (recupero e affinazione di metalli preziosi, sviluppo di sensori nel campo ambientale, biomedico e biotecnologico) sia conservativo nel campo dei beni culturali;- sviluppo di nuove ed avanzate strumentazioni analitiche (in particolare nel campo della cromatografia liquida ad alte prestazioni-spettrometria di massa e delle nuove colonne cromatografiche), con contestuale sviluppo di nuovi metodi di estrazione e determinazione di diversificate sostanze chimiche;- studio dei gas climalteranti nell'ambito correlato della chimica e fisica dell'atmosfera, con relative attività di misura (individuazione e quantificazione), opportuna modellistica e connesso sviluppo di tecniche originali di analisi dei dati;- applicazioni avanzate dell'ingegneria sanitaria-ambientale nel monitoraggio di siti di discarica, nella bioenergia da substrati e biomasse, nella gestione circolare di rifiuti e risorse, nell'analisi di rischio e risanamento di siti contaminati. | <p>n. 14</p> <ol style="list-style-type: none">1. Mauro Formica (PA) CHIM/032. Achille Capiello (PO) CHIM/013. Vieri Fusi (PO) CHIM/034. Giorgio Famigliani (PA) CHIM/015. Luca Giorgi (PA) CHIM/036. Umberto Giostra (PA) FIS/067. Michela Maione (PA) CHIM/128. Pierangela Palma (PA) CHIM/019. Maria Letizia Amadori (RC) CHIM/1210. Eleonora Macedi (RTDb) CHIM/0311. Luciano Lattanzi (RC) CHIM/1212. Fabio Tatàno (RC) ICAR/0313. Riccardo Montis (RTD b) CHIM/0314. 14. Alberto Fattori (RTD a) CHIM/02 | <p>PE4_5 PE4_9 PE4_18 PE5_9 PE5_14 PE5_16 PE8_3 PE8_11 PE10_1 PE10_2 PE10_3 SH2_6</p> |



| | | | |
|--|--|--|---|
| <p>Epistemologia, Storia della Scienza e Restauro del Patrimonio Culturale</p> | <ul style="list-style-type: none">- Fondamenti della meccanica quantistica: interpretazione della funzione d'onda, paradossi della misurazione, separabilità e non località quantistica, riapertura delle controversie metafisiche.- Fondamenti della relatività e della cosmologia: la natura dello spazio-tempo, l'ontologia della fisica.- Realismo scientifico: il rapporto fra realismo scientifico e realismo metafisico, la strategia divide et impera e il realismo selettivo, invarianza e oggettività, realismo delle entità e delle proprietà.- Modelli e inferenze nelle scienze: aspetti logici, epistemologici e cognitivi; relazione tra logica e fisica.- Storia della scienza e della tecnica: impatto epistemologico della storia della scienza, analisi formale della dimostrazione geometrica nella matematica antica, storia della strumentazione scientifica dal Rinascimento alla fine dell'Ottocento, umanesimo matematico urbinato.- Controllo e monitoraggio delle trasformazioni dell'opera d'arte attraverso indicatori specifici per tipologia.- Rilievo a scopo preventivo con protocolli di acquisizione ed elaborazione dei dati ai fini della conservazione e valorizzazione dei beni.- Simulazione, attraverso tecniche virtuali, degli interventi di restauro su modelli tridimensionali.- Autori e problemi della filosofia analitica del linguaggio | <p>n. 6</p> <ol style="list-style-type: none">1. Gino Tarozzi (PO) M-FIL/022. Vincenzo Fano (PO) M-FIL/023. Mario Alai (PA) M-FIL/054. Laura Baratin (PO) ICAR/175. Roberto Mantovani (RC) FIS/086. Pierluigi Graziani (RTD b) M-FIL/02 | <p>SH4_12 SH4_13 SH6_14 PE1_1 SH5_6 SH5_7 SH5_9</p> |
|--|--|--|---|



| | | | |
|--------|---|--|--|
| Fisica | <ul style="list-style-type: none">- Advanced Virgo+: realizzazione delle sospensioni monolitiche; studio del rumore termico del coating degli specchi.- Analisi dati di LIGO-Virgo: analisi low-latency per la ricerca di segnali da sistemi binari in coalescenza; caratterizzazione del rivelatore.- Ricerca di controparti elettromagnetiche: sviluppo & test di infrastrutture e strategia osservativa per le allerte pubbliche di segnali di onde gravitazionali alla comunità astronomica. Analisi e interpretazione delle immagini multi-banda elettromagnetiche.- Interferometria atomica e onde gravitazionali: caso scientifico, modellistica e simulazione dei rivelatori.- Missioni ESA LISA&Solar Orbiter: simulazione degli strumenti e analisi dati per la fisica dei raggi cosmici (RC) e interplanetaria; fenomenologia delle sorgenti di RC.- Modellazioni sismiche: studio dei modelli di simulazione del comportamento a breve e a lungo termine di una faglia con due asperità di area variabili (con UniBo). Studi sismologico-geotermici con modellazione analitica e numerica dei Monti Zagros (con Unicam /INGV).- Earth System Science.- Fisica sperimentale delle particelle elementari. Partecipazione all'esperimento LHCb (CERN), studio della violazione della simmetria CP, decadimenti e fenomeni relativi agli adroni in cui è presente il quark b.- Partecipazione al progetto TIMESPOT per la realizzazione di un sistema tracciante ad alta precisione spaziale (<100 um) e temporale (<100 ps). | n. 8 <ol style="list-style-type: none">1. Catia Grimani (PA) FIS/012. Andrea Viceré (PO) FIS/013. Gianluca Maria Guidi (PO) FIS/014. Filippo Martelli (PA) FIS/015. Stefano Santini (PA) GEO/106. Michele Veltri (PA) FIS/017. Francesco Piergiovanni (RTDa) FIS/018. Matteo Montani (RTDa) FIS/01 | PE2_1 PE9_1 PE9_10 PE9_11 PE9_13 PE9_17 PE10_7 |
|--------|---|--|--|



| | | | |
|----------|--|--|---|
| Geologia | <ul style="list-style-type: none">- Geologia stratigrafica e paleoclimatologia - Variabilità paleoclimatica studiata tramite le associazioni paleontologiche, le proprietà magnetiche e geochimiche dei sedimenti e delle carote di ghiaccio. Analisi stratigrafica integrata e ciclostratigrafia.- Geologia regionale - Ricostruzioni paleogeografiche, paleotettoniche ed evoluzione geodinamica del Mediterraneo centro-occidentale. Evoluzione dell'area con particolare riferimento alla presenza di depositi vulcanoclastici miocenici di diversi settori di catena.- Geologia ambientale e geologia marina - Analisi dei sedimenti del Mare Adriatico e dei bacini del Canale di Sicilia. Morfologia ed evoluzione dell'area costiera delle Marche.- Mineralogia - Caratterizzazione di materiali cristallini attraverso indagini diffrattometriche, microscopiche e spettroscopiche con particolare riferimento alle relazioni tra i minerali e la salute umana.- Petrologia, vulcanologia - Petrologia delle rocce ignee e pirometamorfismo. Origine e evoluzione dei magmi con particolare riferimento alle loro dinamiche di cristallizzazione, risalita ed eruzione.- Geotermia - Studi geologici, mineralogici e geochimici di superficie e del sottosuolo, propedeutici alla produzione di energia elettrica da fonte geotermica. Modelli e monitoraggio del sottosuolo sfruttato per impianti di climatizzazione con pompe di calore geotermico.- Petrografia applicata - Archeometria e provenienza dei materiali lapidei utilizzati per opere di interesse archeologico e storico-artistico. Caratterizzazione dei geomateriali industriali e commerciali e dei relativi areali estrattivi. | n. 6 <ol style="list-style-type: none">1. Michele Mattioli (PA) GEO/072. Simone Galeotti (PO) GEO/013. Alberto Renzulli (PO) GEO/074. Mario Tramontana (PA) GEO/025. Luca Lanci (PA) GEO/026. Patrizia Santi (RC) GEO/09 | PE10_3 PE10_5 PE10_6 PE10_10 PE10_11 PE10_12 PE10_15 LS7_11 SH6_3 |
|----------|--|--|---|



| | | | |
|--|---|---|--|
| <p>Geologia Applicata, Geologia Ambientale e Geodinamica</p> | <ul style="list-style-type: none">- Geodinamica: geodinamica del margine trasforme tra la placca di Scotia e Sud America nella Tierra del Fuego; analisi geometrica e cinematica delle rotture cosismiche legate ai terremoti dell'Italia Centrale 2016 e dell'Etna nel 2018.- Geomorfologia Quantitativa: geomorfometria per lo studio dell'instabilità dei versanti.- Geomorfologia Applicata: relazione tra eventi sismici verificatesi nell'Italia centrale nel 2016 e fenomeni franosi indotti; tecniche di monitoraggio dei fenomeni franosi.- Geomorfologia Costiera: rilevamenti e analisi del rapporto tra variazione del livello del mare e frane costiere.- Geomorfologia Culturale: sperimentazione di multidisciplinarietà sui geositi marchigiani con contaminazione tra scienza e arte.- Geoarcheologia: geoarcheologia dell'area di Forum Sempronii.- Geologia applicata e geotecnica: stabilità dei versanti in roccia e caratterizzazione degli ammassi rocciosi; caratterizzazione dei materiali lapidei utilizzati nell'edificato storico di Urbino.- Idrogeologia: analisi strutturale dei acquiferi carbonatici del settore settentrionale dell'Appennino umbro-marchigiano.- Micropaleontologia: associazioni a foraminiferi nell'ambito degli eventi anossici del Cretacico e ipertermali del Paleogene.- Micropaleontologia ambientale: utilizzo delle associazioni a foraminiferi bentonici come bioindicatori.- Rilevamento digitale: metodologia per il rilevamento geologico con strumenti digitali; cartografia multidimensionale con stampa 3D.- Stratigrafia integrata: ricerche sulla successione meso-cenozoica di Gubbio.- Tettonica: individuazione e caratterizzazioni di faglie capaci nell'Appennino Umbro-Marchigiano-Romagnolo.- Rapporti tra tettonica e sedimentazione nella successione stratigrafica Umbro-Marchigiano. | <p>n. 9</p> <ol style="list-style-type: none">1. Marco Menichetti (PA) GEO/032. Mauro De Donatis (PA) GEO/023. Fabrizio Frontalini (PA) GEO/014. Carmela Paletta (RC) GEO/055. Gianluigi Tonelli (RC) GEO/056. Francesco Veneri (RC) GEO/057. Mirko Francioni (RTD b) GEO/058. Stefano Morelli (RTD b) GEO/049. Roberta Boni (RTD a) GEO/05 | <p>PE10_5 PE10_7 PE10_12 PE10_13 PE10_14 PE10_17</p> |
|--|---|---|--|



| | | | |
|---------------------------------|--|---|--|
| <p>Informatica e Matematica</p> | <ul style="list-style-type: none"> - Modellazione, sviluppo e verifica di strumenti e metodi per l'esecuzione sicura e trusted di applicazioni software. - Studio di metamodelli computazionali e metaequivalenze comportamentali: nondeterminismo, probabilità, tempo. - Studio di problemi non-locali di tipo Laplaciano frazionario mediante metodi topologici e variazionali. - Studio di equazioni non-lineari mediante teoria dei punti critici. - Modellazione e verifica di sistemi reversibili concorrenti con applicazione a debugger reversibili. - Proprietà qualitative e stime puntuali di soluzioni di Equazioni a Derivate Parziali in ambiti sub-Riemanniani. - Teoria del Potenziale sui gruppi di Lie. - Sistemi di mobile crowd sensing e rewarding per il monitoraggio collaborativo di parametri ambientali. - Reti di sensori a bassissimo consumo alimentate da energia ambientale. - Sviluppo di strumenti e metodologie didattiche innovative per la diffusione del pensiero computazionale - Modellizzazione matematica di reti di regolazione dell'espressione genica | <p>n. 12</p> <ol style="list-style-type: none"> 1. Alessandro Bogliolo (PO) ING-INF/05 2. Marco Bernardo (PO) INF/01 3. Raffaella Servadei (PO) MAT/05 4. Alessandro Aldini (PA) INF/01 5. Stefano Ferretti (PA) INF/01 6. Alessia Elisabetta Kogoj (PA) MAT/05 7. Emanuele Lattanzi (PA) ING-INF/05 8. Giovanni Molica Bisci (PA) MAT/05 9. Margherita Carletti (RC) MAT/08 10. Valerio Freschi (RTDb) ING-INF/05 11. Claudio Antares MEZZINA (RTDb) INF/01 12. Sara Montagna (RTD b) ING-INF/05 | <p>PE1_11 PE6_1 PE6_2 PE6_3 PE6_4 PE6_5 PE6_10</p> |
|---------------------------------|--|---|--|

Sezione I. B3 - Riesame (AVA2: R4.B.2)

Il monitoraggio finale del Piano Strategico di Dipartimento (2020) è stato approvato con delibera n. 115 del 21/05/2021.

Sezione I. C1 - Risorse umane (AVA2: R4.B.3)

Si riportano nel seguito gli SS.SS.DD. del Dipartimento e Aree CUN al 31/12/2021; per ciascun SSD, il numero di professori, ricercatori, assegnisti (AdR).

| SSD | Area CUN | PO | PA | RU | RTD b) | RTD a) | AdR | TOT |
|---------|----------|----|----|----|--------|--------|-----|-----|
| CHIM/01 | 3 | 1 | 2 | | | | | 3 |
| CHIM/02 | 3 | | | | | 1 | | 1 |
| CHIM/03 | 3 | 1 | 2 | | 2 | | | 5 |
| CHIM/12 | 3 | | 1 | 2 | | | | 3 |
| FIS/01 | 2 | 2 | 3 | | | 2 | 3 | 10 |
| FIS/06 | 2 | | 1 | | | | | 1 |
| FIS/08 | 2 | | | 1 | | | | 1 |
| GEO/01 | 4 | 1 | 1 | | | | 1 | 3 |
| GEO/02 | 4 | | 3 | | | | | 3 |
| GEO/03 | 4 | | 1 | | | | | 1 |
| GEO/04 | 4 | | | | 1 | | | 1 |
| GEO/05 | 4 | | | 3 | 1 | 1 | | 5 |



| | | | | | | | | |
|---------------------------|-----------|-----------|-----------|----------|----------|----------|-----------|-----------|
| GEO/07 | 4 | 1 | 1 | | | | 2 | 4 |
| GEO/08 | 4 | | | | | | | 0 |
| GEO/09 | 4 | | | 1 | | | | 1 |
| GEO/10 | 4 | | 1 | | | | | 1 |
| ICAR/03 | 8 | | 1 | | | | | 1 |
| ICAR/17 | 8 | 1 | | | | | 2 | 3 |
| INF/01 | 1 | 1 | 2 | | 1 | | 2 | 6 |
| ING-INF/05 | 9 | 1 | 1 | | 2 | | 1 | 5 |
| MAT/05 | 1 | 1 | 2 | | | | | 3 |
| MAT/08 | 1 | | | 1 | | | | 1 |
| M-FIL/02 | 11 | 2 | | | 1 | | 2 | 5 |
| M-FIL/05 | 11 | | 1 | | | | | 1 |
| Totale complessivo | 12 | 12 | 23 | 8 | 8 | 4 | 13 | 68 |

| Corso di dottorato | Ciclo | n. Dottorandi |
|--|--------|---------------|
| Research Methods in Science and Technology | XXXV | 11 |
| Research Methods in Science and Technology | XXXVI | 11 |
| Research Methods in Science and Technology | XXXVII | 18 |

| Ruolo PTA | n. PTA |
|--|--------|
| Area tecnica, tecnico-scientifica ed elaborazione dati | 15 |

Sezione I. C2 - Distribuzione delle risorse (AVA2: R4.B.3)

Le delibere relative alla distribuzione delle risorse finalizzate alla ricerca è avvenuta attraverso i seguenti atti:

Budget ricerca

- Delibera Consiglio DiSPeA n. 41 del 09/03/2021 - Criteri ripartizione Budget ricerca e funzionamento;
- Delibera Consiglio DiSPeA n. 92 del 04/05/2021 - Ripartizione Budget ricerca progetti, Delibera del Consiglio del DiSPeA n. 128 del 04/06/2021 Ripartizione budget per seminari 2021 modificata con delibera Consiglio DiSPeA n. 184 del 06/09/2021



Budget Assegni di ricerca

- Delibera Consiglio DiSPeA n. 75 del 06/04/2021 - Criteri ripartizione Budget assegni di ricerca
- Decreto del Direttore n. 93 del 04/05/2021 - Ripartizione Budget assegni di ricerca

I criteri e le modalità di distribuzione interna delle risorse (economiche e di personale) sono stati rese coerenti con le linee del Piano Strategico dell'Ateneo 2018-2020, e si allineano sostanzialmente a indicazioni e metodologie della VQR e a quanto previsto della Scheda SUA-RD. A tal proposito si riporta una sintesi che riassume i criteri utilizzati nonché i punti di coerenza tra PSA/SUA-RD e le modalità di ripartizione adottate, secondo quanto già prodotto dal Presidio della Qualità nel corso del 2021.

| Punti di analisi | DISPEA |
|-----------------------------|---|
| Voci di ripartizione | Delibera n. 41 del 09/03/2021 TOTALE € 150.865,24 così ripartiti: - € 107.865,24 per la ricerca scientifica individuale - € 20.000 per il funzionamento - € 23.000 per il perseguimento degli obiettivi del PSD |
| Criteri base | DISPEA delibera n. 41 del 09/03/2021 a) il coordinatore, se il progetto verrà finanziato per l'anno in corso, non potrà coordinare un progetto l'anno successivo b) un docente può partecipare ad un solo progetto c) la richiesta di budget per ciascun progetto dovrà essere congrua al numero di partecipanti e alle spese effettive che il progetto richiede sulla base di materiali e metodi d) premiare la numerosità dei componenti, per favorire l'aggregazione e una migliore razionalizzazione delle risorse e) premiare la produttività dei componenti in base alla loro attività valutando i risultati della ricerca documentata negli ultimi 3 anni attraverso la banca dati di Ateneo IRIS, secondo criteri di valutazione quantitativa oggettiva (quartili o riviste fascia A); f) premiare l'interdisciplinarietà in base agli SS.SS.DD. g) incentivare gli addetti alla ricerca assunti dal Dipartimento o transitati al suo interno in ruolo superiore h) i proponenti devono indicare la valutazione del lavoro presentato (quartile, fascia etc.) pena la non considerazione dello stesso nella valutazione. Saranno valutati al punto Qualità Scientifica anche i brevetti secondo le modalità approvate i) i <i>proceedings</i> o <i>abstract</i> a congresso non saranno presi in considerazione a meno che non siano corredati di <i>impact factor</i> . Per i SS.SS.DD. INF/01 e ING-INF/05, si farà riferimento alla classificazione presente nel database GSSI (http://scie.lcc.uma.es/gii-grin-scie-rating/) per la valutazione della qualità del prodotto j) lavori ripetuti tra partecipanti allo stesso progetto saranno valutati dividendo il punteggio per quante volte il lavoro compare nel progetto k) gli stessi lavori presentati su più progetti saranno penalizzati considerando: il 70% del punteggio assegnato se lo stesso lavoro è presente su due progetti, il 45% se su tre progetti, il 30% se su 4 progetti l) premiare i progetti presentati da docenti che, nel biennio precedente, abbiano pubblicato almeno un lavoro su riviste indicizzate Scopus, Web of Science o Fascia A con co-autori internazionali, presente nella banca dati di Ateneo IRIS m) premiare i progetti presentati da docenti che, nel biennio precedente, abbiano ottenuto finanziamenti (entrate di cassa) partecipando a bandi competitivi per progetti di ricerca nazionali e/o internazionali |
| Improduttivi | DISPEA delibera n. 41 del 09/03/2021 Come quota base, vengono assegnati 250 euro ad ogni docente produttivo (almeno due pubblicazioni), 125 euro ad ogni docente parzialmente produttivo (1 pubblicazione), 0 euro ad ogni docente improduttivo (nessuna pubblicazione) nel biennio precedente; a tale quota si aggiungono 250 euro per ogni docente neopromosso o neoassunto nel triennio precedente (fino alla scadenza riportata nel <i>call for proposal</i>); |



| | |
|------------------------------|---|
| <p>Ulteriori pesi</p> | <p>DISPEA delibera n. 41 del 09/03/2021</p> <p>La quota rimanente verrà suddivisa come quota premiale del progetto attraverso i seguenti criteri di valutazione:</p> <ul style="list-style-type: none"> - validità complessiva dei progetti presentati; - attribuzione di un punteggio ai lavori presentati dai proponenti e presenti nella banca dati di Ateneo IRIS in base alla loro collocazione scientifica nei ranking JCR (database WoS) o SJR (database Scopus) 70 pt lavori in Q1; 50 pt lavori in Q2; 25 pt lavori in Q3; 10 pt lavori in Q4, 50 pt lavori in fascia A, 25 pt lavori in fascia B; 70 pt a brevetti internazionali, 50 pt a brevetti nazionali, 20 pt capitolo di libro, 15 pt per <i>proceedings</i> classificati GSSI nella classe A++, 10 pt per <i>proceedings</i> classificati GSSI nella classe A+, 5pt agli <i>abstract</i> o <i>proceedings</i> corredati da <i>impact factor</i> o classificati GSSI nelle classi da A a B. La somma risultante è mediata sul numero di docenti e pubblicazioni da presentare. - numerosità dei componenti il progetto, intendendo i docenti strutturati nel DiSPeA (range-10- 20 punti): 1 solo proponente, -10 pt; 2 proponenti, 5 pt; 3 proponenti, 10 pt; 4 proponenti, 15 pt; 5 proponenti, 18 pt; 6 o più proponenti 20 pt. - numerosità SSD (range 0-6 punti): 1 solo proponente, 0 pt; 1 solo SSD ma più proponenti, 2 pt; 2 SSD, 4 pt; 3 o più SSD, 6 pt. - presenza di coautori internazionali (range 0-2 punti); vengono assegnati 2 punti se, relativamente al solo personale docente del DiSPeA, si certifica di avere almeno una pubblicazione su riviste indicizzate Scopus, Web of Science o Fascia A con co-autori internazionali presente nella banca dati di Ateneo IRIS; 0 punti altrimenti. - finanziamenti ottenuti da bandi competitivi (range 0-2 punti); vengono assegnati 2 punti se, relativamente al solo personale docente del DiSPeA, si certifica di aver ottenuto finanziamenti (entrate di cassa) partecipando a bandi competitivi per progetti di ricerca nazionali e/o internazionali; 0 punti altrimenti. |
|------------------------------|---|

Analisi dei criteri di ripartizione - coerenza PSA e SUA-RD

| Punti di analisi | DISPEA |
|---|--|
| Coerenza PSA 2018-2020 obiettivo specifico* e ripartizione budget | R.1.1 = criteri e), i), l) R.1.2 = criterio m) R.1.3 = criterio g) |
| Coerenza SUA-RD Sez. Parte II* | D.1 = criteri e), h), i), l) E.1 = criterio l) E.2 = -- F.1 = criterio specifico G.1 = criterio m) H.1 = -- H.2 = -- H.3 = -- H.4 = -- H.5 = -- H.6 = -- |
| Riferimenti alle metodologie VQR | Sì (esplicito) |

Sezione I. C3 - Personale, strutture e servizi di supporto alla ricerca (AVA2: R4.B.4)
Per l'anno 2021 si vedano i riscontri già acquisiti nel corso degli incontri del Presidio della Qualità con i Dipartimenti (organizzati nel luglio 2021).



Sezione I. C3 - Centri di ricerca

Centro Interdipartimentale “Urbino e la Prospettiva. Dall’umanesimo matematico alla rivoluzione scientifica” (afferenza al DESP) - Monitoraggio del Centro approvato con Delibera del DiSPeA n. 113 del 21/05/2021.

PARTE II

Sezione II. D - Produzione Scientifica (AVA2: R4.B.2)

Si vedano i dati inseriti dall’Ufficio Ricerca.

Sezione II. E1 - Internazionalizzazione - coautori stranieri (AVA2: R4.B.2)

Si vedano i dati inseriti dall’Ufficio Ricerca.

Sezione II. E2 - Internazionalizzazione - mobilità (AVA2: R4.B.2)

Si riportano i dati relativi alla mobilità sia in entrata che in uscita del personale (es. professori, ricercatori, assegnisti, dottorandi, ecc.) per periodi continuativi uguali o maggiore a 30 giorni

Mobilità in entrata

Nessuno

Mobilità in uscita

| Nome/Cognome visiting | Istituzione ospitante | Qualifica ricoperta c/o UniUrb | Data inizio | Data fine |
|-----------------------|---|--|-------------|------------|
| Ercoli Roberto | Technical University of Liberec (Repubblica Ceca) | Dottorando “Scienze di Base e Applicazioni” - XXXIV ciclo | 30/04/2021 | 31/10/2021 |
| Mancini Luca | Università di Valencia (Spagna) | Dottorando “Research Methods in Science and Technology” - XXXV ciclo | 04/10/2021 | 23/12/2021 |
| Corti Alberto | Università di Ginevra (Svizzera) | Dottorando “Scienze di Base e Applicazioni” - XXXIV ciclo | 20/09/2021 | 23/12/2021 |



| | | | | |
|-----------------|-------------------------|--------------------------------|------------|------------|
| Giordani Matteo | University of Bern (CH) | Assegnista (GEO/06- GEO/07) | 18/10/2021 | 19/11/2021 |
|-----------------|-------------------------|--------------------------------|------------|------------|

Sezione II. F - Docenti senza produzione scientifica (AVA2: R4.B.2)

Si vedano i dati inseriti dell'Ufficio Ricerca.

166

Sezione II. G - Progetti acquisiti da bandi competitivi (AVA2: R4.B.2)

Riportare i dati relativi ai progetti attivi, i.e. in essere al 31/12/2021 ovvero per i quali sono state incassate somme nel 2021.

| Titolo progetto | Programma (es. H2020, PRIN) | Docente PI | Ruolo UniUrb (partner/coordinatore) | Durata (in mesi, e/o data inizio/fine) | Finanziamento totale (€) | Finanziamento UniUrb (€) | Incassi 2021 (€) |
|--|---|------------|-------------------------------------|--|------------------------------|------------------------------|------------------|
| ENIGMA | PRIN 2017 | Martelli | P (C:UniRoma Tor Verg.) | 03/11/2019 - 03/05/2023 | MUR: 600.431 TOT. 832.408 | MIUR 105.412 TOT. 156.788 | 31.624,00 |
| SUNSET | PRIN 2017 | Fusi | P (C: UniBo) | 29/10/2019 - 29/04/2023 | MUR: 538.657 TOT. 478.657 | MIUR: 78.914 TOT. 87.604 | 23.674,00 |
| The Manifest Image and The Scientific Image | PRIN 2017 | Alai | P (C: UniMC) | 29/12/2019 - 29/06/2023 | MUR: 424.270 TOT. 524.270 | MIUR: 94.039 TOT. 120.965 | 28.212,00 |
| FIBRES | PRIN 2017 | Mattioli | P (C: UniMore) | 03/11/2019 - 03/05/2023 | MUR 463.670 TOT. 503.670 | MIUR: 65.000 TOT. 73.131 | 19.500,00 |
| ASTERIS | INTERREG Italia-Croazia | Galeotti | C | 01/01/2019 - 30/06/2021 | 1.026.244 | 280.750 | 226.038,61 |
| JOINT RESEARCH UNIT "ACTRIS" (FOE 2020 e 2021) | European Strategy Forum on Research Infrastructures (ESFRI) | Maione | P (C:CNR) | 01/01/2019-31/12/2020 | n.d. | 13.482 | -- |
| REACH | Erasmus+ | Baratin | P | 15/01/2020 - | 893.348 | 80.950 | -- |



| | | | | | | | |
|-----------|---|---------------------------|-------------------------------------|---------------------------------------|---|---|-----------|
| | Capacity Building | | (C: Universiteti I Arteve - Tirana) | 14/01/2023 | | | |
| GO FOR IT | CRUI | Fano | C | 09/12/2020 31/03/2022 | 25.000 | 30.000 | -- |
| OBEC | Erasmus+ KA2 - Cooperation and Innovation | Fano | P (C:SWIDEAS, AD - Svezia) | 01/10/2020 - 30/09/2022 | 234.490 | 44.977 | 13.493,10 |
| MARLIC | POR MARCHE FESR 2014/2020 | Fusi | P (C: HP Composite) | 31/08/2020-30/08/2023 | 6.400.197 | 209.750 | 50.340,00 |
| TALDEEP | PNRA | Lanci | P (C:UniMi Bicocca) | 26/02/2020 - 25/02/2022 | 95.500 | 21.417 | -- |
| ITT 10081 | ESA | Grimani | P (C: OHB Milano) | 01/12/2020 - 30/11/2022 | 400.000 | 99.982 | 64.500,00 |
| BRIC | INAIL | Mattioli | P (C:Univ Roma Sapienza CERSITES) | 16/10/2020 21 mesi | 412.733 | 58.800 | 8.820,00 |
| DIARY | MUR FISR | Bogliolo/ Klopfenstein | C | 01/07/2021 al 31/12/2021 6 mesi | MUR €56.337,54 TOT. €70.421,93 | MUR €35.920,27 TOT. €44.900,34 | 32.328,24 |

Sezione II. H Responsabilità e Riconoscimenti scientifici (AVA2: R4.B.2)

- H1 - Premi scientifici

| Cognome e Nome | Descrizione |
|--------------------|--|
| Cappiello Achille | Nominativo incluso nel 2% Top World Scientists List published on PLOS Biology, anno 2021. |
| Ferretti Stefano | Nominativo incluso nella lista dei "top 2% of scientists of their main subfield discipline", pubblicata sulla rivista PLOS da Elsevier BV e Stanford University |
| Servadei Raffaella | Highly Cited Researchers 2021 da Clarivate Analytics World's Top 2% Scientists List Highly Cited Paper 2021 assegnato a 10 lavori da Web of Science |
| Baratin Laura | EU VIGIE2020/654 Success Story – Study on Quality Digitalisation of Tangible Cultural Heritage con un lavoro “Open Restoration - Experimenting integrated approaches: The Polyptych Madonna con Bambino, Santi e Apostoli, Monte San Pietrangeli (FM), Italy.” |



| | |
|-----------------------|--|
| Bernardo Marco | World's Top 2% Scientists List |
| Bogliolo Alessandro | World's Top 2% Scientists List |
| Molica Bisci Giovanni | World's Top 2% Scientists List Highly Cited Paper 2021 assegnato a 3 lavori da Web of Science |
| Cattaneo Alessandra | Miglior paper selezionato per essere pubblicato in: Alessandra Cattaneo, Laura Baratin (2021). Finale Emilia: an example of post earthquake reconstruction. |

- H2 - Fellow di società scientifiche

| Cognome e Nome | Descrizione |
|----------------|--|
| Alai Mario | Académie Internationale de Philosophie des Sciences |
| Tatano Fabio | Componente del "MC, Management Committee" dell'"EWA, European Water Association" |

- H3 - Comitati di riviste scientifiche e collane editoriali

| Cognome e Nome | Descrizione |
|-----------------------|--|
| Ferretti Stefano | - Guest Editor - Concurrency and Computation: Practice and Experience, J. Wiley & Sons - Technical Committee - Computer Communications, Elsevier - Technical Committee - Online Social Networks and Media, Elsevier |
| Servadei Raffaella | Membro del comitato editoriale delle seguenti riviste: • Electronic Journal of Differential Equations • Advances in the Theory of Nonlinear Analysis and its Application • Fractional Calculus and Applied Analysis • Bulletin of Mathematical Analysis and Applications. |
| Molica Bisci Giovanni | Membro del comitato editoriale delle seguenti riviste: Complex Variables and Elliptic Equations (since March 2016) Boundary Value Problems (since June 2015) Opuscula Mathematica (since November 2014) Electronic Journal of Differential Equations (since July 2012) Annals of the University of Craiova, Mathematics and Computer Science Series (since June 2012) |
| De Luca Daphne | Co-fondatore e membro della Collana Restauro con responsabilità di Direzione: edizioni TAB Roma |
| Tatano Fabio | Componente del Comitato Scientifico e Section Editor Rifiuti/Suoli e Sedimenti della rivista "IdA - Ingegneria dell'Ambiente" (ISSN, e-ISSN 2420-8256) |
| Baratin Laura | Membro del Comitato Scientifico della rivista "CULTURE DIGITALI" meta-rivista open access per promuovere l'educazione al Patrimonio culturale digitale e le ricerche sul digitale applicato al patrimonio culturale |
| Mattioli Michele | Editorial Board Journal of Environmental and Earth Science (USA) Topic Editor of Geosciences (MDPI, Switzerland) Guest Editor Special Issue "Elongated Mineral Particles and Health" della rivista Minerals |



| | |
|-----------------------|---|
| Renzulli Alberto | Associate Editor of Italian Journal of Geosciences |
| Amadori Maria Letizia | BYRSA revue, Polis Expresse |
| Graziani Pierluigi | Editor in Chief: Isonomia-Epistemologica Membro della Redazione di APhEx, Redattore della sezione "Lecture Critiche". Membro della Redazione di Nuova Lettera Matematica Review Editor per Theoretical and Philosophical Psychology, Frontiers in Psychology |
| Cattaneo Alessandra | Membro del Comitato Scientifico della Collana "Architettura e Restauro" ed. Pisa University Press. |
| Frontalini Fabrizio | Editorial Board of Revue de Micropaléontologie Editorial Board of Stratigraphy Editorial Board of Micropaleontology Academic Editor of PlosOne (2017-present) Editorial Board of Life, MPDI (2020-present) Reviewing Editors of Experimental Results, Cambridge University Press (2020-present) Associate Editor of Ocean and Coastal Research (www.scielo.br/ocr) (2020-present) |
| Cappiello Achille | Membro dell'Editorial Board di Mass Spectrometry Reviews, Wiley Membro dell'Editorial Board di Separation, MDPI |
| Palma Pierangela | Membro dell' Editorial Board di Separations, MDPI |
| Giorgio Famigliani | Membro dell' Editorial Board di Separations, MDPI |

- H4 - Direzione o responsabilità scientifica /coordinamento di enti o istituti di ricerca pubblici o privati nazionali o internazionali

| Cognome e Nome | Descrizione |
|-----------------|--|
| Guidi Gianluca | Capogruppo del gruppo INFN di Firenze-Urbino per l'esperimento Virgo |
| Santini Stefano | Osservatorio Meteorologico-Sismologico "Valerio" - Direttore o responsabile scientifico di Ente, Direttore o responsabile scientifico di Ente di ricerca - 29/04/2021-28/04/2024 |
| Fano Vincenzo | Presidente Societa' Italiana di Logica e Filosofia delle Scienze |

- H5 - Attribuzione di incarichi ufficiali di insegnamento o di ricerca presso atenei e centri di ricerca pubblici o privati internazionali

| Cognome e Nome | Descrizione |
|-----------------------|---|
| Cappiello Achille | Adjunct Professor presso Vancouver Island University, Nanaimo, BC (Canada) |
| Palma Pierangela | Adjunct Professor presso Vancouver Island University, Nanaimo, BC (Canada) |
| Ferretti Stefano | Professore e membro del collegio docenti per il PhD program in Artificial Intelligence, Universidad Politécnica de Madrid |
| Baratin Laura | International University of Sarajevo (IUS), Corso Advanced Urbanistic Planning, Conservation and Restoration Course, 4 h |
| Amadori Maria Letizia | Applied Chemistry for Cultural Heritage, Faculty of Art and Sciences, Holy Spirit University of Kaslik (USEK), Libano, 45 h |



| | |
|--------------------|--|
| Graziani Pierluigi | Pontificia Università Lateranense, Città del Vaticano Ciclo di studi Inter-Facoltà e Inter-Studio Scienze della Pace e Cooperazione Internazionale (LM-81), Corso di "Logica delle interazioni razionali e teoria dei giochi" 24 h |
|--------------------|--|

- H6 - Responsabilità scientifica congressi internazionali

| Cognome e Nome | Descrizione |
|-----------------------|---|
| Ferretti Stefano | Chair, International Congress on Blockchain and Applications, Springer |
| Guidi Gianluca | Componente del SOC della conferenza SIGRAV 2021 |
| Servadei Raffaella | Membro del comitato scientifico e organizzatore dei convegni: • Two nonlinear days in Urbino 2021 online 1-2 luglio 2021 • Workshop on PDEs and Applications online 18 giugno 2021. |
| Aldini Alessandro | Program Chair BASS 2021: https://2021.ares-conference.eu/workshops/bass-2021/index.html |
| Molica Bisci Giovanni | Membro del comitato scientifico e organizzatore dei convegni: Two nonlinear days in Urbino 2021 online on July 1-2, 2021 The XV-th International Conference of Differential Geometry and Dynamical Systems (DGDS-2021) |
| De Luca Daphne | Responsabilità scientifica del congresso internazionale: Giornate di studi a cura di Daphne De Luca, Stefano Papetti, Graziella Roselli, Giuseppe Di Girolami, OPVS KAROLI CRIVELLI 2021. Le opere e la materia. Nuove letture su Carlo Crivelli. 22, 23 ottobre 2021 Università di Camerino |
| Kogoj Alessia | Membro del Comitato Scientifico del Congresso Internazionale "3 Days on Evolution PDEs 2021", Urbino 8-9-10 settembre 2021. |
| Graziani Pierluigi | 3rd International Workshop on Cognition: Interdisciplinary Foundations, Models and Applications (CIFMA 2021) parts of SEFM 2021 |
| Fano Vincenzo | Chair Of The XXIV International School In Philosophy And Foundations Of Physics On Black Holes And Information Loss Paradox, Urbino June 7-11, 2021 |

PARTE III

Sezione III. I1 - Gestione della proprietà intellettuale

Non è necessario fornire dati relativi ai brevetti in quanto tali dati sono detenuti dall'Ufficio Terza Missione.

Sezione III. I2 - Imprese spin-off

Nel corso del 2021, sugli spin-off del DiSPeA è stato svolto un monitoraggio approvato come segue:

- Delibera Consiglio DiSPeA n. 187 del 06/09/2021 Spin off Digit
- Delibera Consiglio DiSPeA n. 188 del 06/09/2021 Spin off Geo.In.Tech



Sezione III. I3 - Conto Terzi

Nuove convenzioni attivate nel 2021

| Titolo | Committente o Finanziatore | Responsabile | Tipo (Ist.le/com m.le) | Durata (dal/al) | Importo (€) |
|---|--|-----------------------|------------------------|--------------------------|-------------|
| Ordine lavoro SAIPEM n. 31431842 | SAIPEM SpA | Umberto Giostra | comm. | - | 1.000,00 |
| Accordo di cooperazione non onerosa | Università degli Studi di Napoli "Suor Orsola Benincasa" | Laura Baratin | ist.le | 18-12-2021 al 17-12-2024 | non oneroso |
| Ordine lavoro SAIPEM n. 31390168 | SAIPEM SpA | Umberto Giostra | comm. | - | 945,00 |
| Accordo di cooperazione con il parco interregionale del Sasso Simone e Simoncello | Parco Interregionale del Sasso e del Simoncello | Michele Mattioli | ist.le | 14-12-2021 al 12-12-2022 | non oneroso |
| Ordine lavoro SAIPEM n. 31408393 | SAIPEM SpA | Umberto Giostra | comm. | - | 9.800,00 |
| Ordine lavoro SAIPEM n. 31400306 | SAIPEM SpA | Umberto Giostra | comm. | - | 4.320,00 |
| Ordine lavoro SAIPEM n. 31398862 | SAIPEM SpA | Umberto Giostra | comm. | - | 4.320,00 |
| Convenzione commerciale VAT in the Digital Age | Economisti associati s.r.l. | Stefano Ferretti | comm. | 16-07-2021 al 15-10-2021 | 3.600,00 |
| Accordo di cooperazione non onerosa | Università Saint-Esprit de Kaslik (USEK) | Laura Baratin | ist.le | 04-10-2021 al 28-09-2024 | non oneroso |
| Accordo per il progetto ACTRIS FOE 2020 | Istituto di Metodologie per l'analisi ambientale del Consiglio Nazionale delle Ricerche (IMAA) | Michela Maione | ist.le | 30-07-2021 al 29-07-2022 | 6.741,00 |
| Accordo di cooperazione non onerosa | Alma mater studiorum Università di Bologna - Dipartimento di Beni Culturali | Maria Letizia Amatori | ist.le | 30-09-2021 al 28-09-2026 | non oneroso |



| | | | | | |
|--|--|-----------------------|--------|------------------------------|-------------|
| Convenzione per contributo alla ricerca relativa al contributo delle scienze della terra nelle economie circolari | Geo.In.Tech. s.r.l. | Simone Galeotti | ist.le | 24-06-2021 al 20-11-2022 | 12.000 |
| Convenzione per contributo alla ricerca relativa a Nodo Iota | Townet s.r.l. | Stefano Ferretti | ist.le | 22-05-2021 al 21-05-2022 | 2.000,00 |
| Accordo di cooperazione non onerosa | Società Arturo s.r.l. | Laura Baratin | ist.le | 17-06-2021 al 11-06-2024 | non oneroso |
| Accordo di cooperazione non onerosa | Università degli studi di Firenze - Dipartimento di Architettura | Laura Baratin | ist.le | 15-09-2021 al 14-09-2024 | non oneroso |
| Progetto di manutenzione delle opere esposte presso il centro per la scultura contemporanea Torre Martiniana nel Torrione della Rocca di Cagli | Comune di Cagli | Laura Baratin | Comm. | 30-08-2021 al 25-08-2023 | 3.278,00 |
| Protocollo Intesa relativo all'Osservatorio meteorologico sismico Valerio | Comune di Pesaro | Stefano Sartini | ist.le | 03-05-2021 al 02-05-2024 | non oneroso |
| Progetto di restauro di sei opere di proprietà privata | Francesca Pasquini | Laura Baratin | comm. | dal 18-04-2021 al 22-04-2023 | 1.200,00 |
| Convenzione commerciale per progetto di restauro dell'opera "Sant'Antonio con Gesù bambino" | Istituto delle Pie Operaie dell'Immacolata concezione | Laura Baratin | comm. | 30-07-2021 al 30-08-2023 | 300,00 |
| Accordo per "la revisione degli areali a pericolosità da frana elevata P3 e molto elevata P4 delle aree PAI interagenti con le previsioni di ricostruzione nei Comuni interessati dagli eventi sismici verificatisi a far data dal 24 agosto 2016" | Autorità di Bacino Distrettuale dell'Appennino Centrale | Simone Galeotti | ist.le | 15-04-2021 al 14-10-2023 | non onerosa |
| Convenzione per collaborazione relativa ad indagini diagnostiche su materiali di interesse storico, artistico e archeologico | Laboratorio di Diagnostica per i beni culturali (LabDia) | Maria Letizia Amadori | ist.le | 03-03-2021 al 16-03-2022 | non oneroso |
| Accordo di Cooperazione non onerosa | Comune di Vallefoglia | Andrea Vicerè | ist.le | 30-03-2021 al 29-03-2022 | non oneroso |
| Contratto per prestazione a favore di terzi relativo a misure su campioni | Benelli Armi s.p.a. | Filippo Martelli | comm. | 24-03-2021 al 23-04-2021 | 1.150,00 |
| Contratto No. 2367/20/01 Test Mass Charging Toolkit and LPF Lessons Learned - Finanziamento competitiva ESA | OHB Italia s.p.a. | Catia Grimani | comm. | 18-03-2021 al 01-12-2022 | 99.982,00 |



| | | | | | |
|--|--|-----------------------------------|--------|--------------------------------------|-------------|
| Ordine lavoro SAIPEM n. 31367181 | SAIPEM SpA | Umberto Giostra | comm. | - | 4.720,00 |
| Contratto di ricerca a favore di terzi relativo alla determinazione quantitativa dei ponti disolfuro nella cheratina dei capelli a seguito di trattamento ossidativo | Caress flow s.r.l. | Luca Giorgi | comm. | dal 05-03-2021 al 15-03-2022 | 14.000,00 |
| Convenzione per contributo alla ricerca relativa allo studio sistematico e alla caratterizzazione dei campioni della collezione mineralogica "Sergio Pegoraro" | Sig. Sergio Pegoraro | Michele Mattioli | ist.le | dal 17-02-2021 al 16-08-2021 | 2.000,00 |
| Accordo di Cooperazione con l'Istituto centrale per la grafica (ICG) - Ministero per i Beni e le Attività Culturali e per il Turismo | Istituto centrale per la grafica (ICG) del Ministero per i beni e le attività culturali e per il turismo | Laura Baratin | ist.le | dal 31-10-2020 al 28-10-2023 | non oneroso |
| Contratto di ricerca a favore di terzi relativo a "Valutazione della qualità dell'aria nella zona industriale di Bellocchi con misure di metalli per individuazione di marker industriali" | Comune di Fano | Umberto Giostra | comm. | 3 mesi + proroga di 20-02-2021 | 18.852,46 |
| Accordo VIA - Regione Marche | Regione Marche Servizio Tesoreria Regionale | Umberto Giostra | Ist.le | 18 mesi dal 22-12-2020 al 21-06-2022 | 80.000,00 |
| Accordo per l'attività di ricerca nell'ambito della JRU-ACTRIS-ITALIA (FOE 2019) | Consiglio Nazionale Delle Ricerche Istituto Di Geologia Ambientale E Geoingegneria Area Della Ricerca Di Roma Rm 1 | Michela Maione | Ist.le | 12 mesi dal 21-12-2020 al 20-10-2021 | 10.000,00 |
| Collaboration Convention for Advanced Virgo Plus | European Gravitational Observatory | Filippo Martelli e Matteo Montani | Ist.le | 38 mesi dal 15-09-2020 al 14-11-2022 | 30.000,00 |
| Contratto per prestazioni di ricerca e consulenze specialistiche su piattaforme tecnologiche nell'ambito della domotica | BAX S.R.L. | Emanuele Lattanzi | comm | 18 mesi dal 04-06-2020 al 03-12-2021 | 20.000,00 |
| Convenzione per contributo alla ricerca relativa allo studio delle tecniche esecutive di opere d'arte | Mirò s.r.l. unipersonale | Laura Baratin | ist.le | 12 mesi dal 22-05-2020 al 31-05-2021 | 12.000,00 |
| Contratto per Applicazione della modellistica inversa per ottenere la stima delle emissioni dei gas serra | RSE S.p.A. | Michela Maione | ist.le | 20 mesi dal 28-04-2020 al 31-12-2021 | 80.275,00 |
| Convenzione con INFN per l'attivazione e il cofinanziamento di n. 1 assegno per la collaborazione ad attività di ricerca | INFN - Istituto Nazionale di Fisica Nucleare | Gianluca Maria Guidi | ist.le | 16 mesi dal 23-01-2020 al 30-06-2022 | 30.000,00 |



| | | | | | |
|---|--|---------------|--------|--|-----------|
| Contributo di ricerca relativo alle tematiche "Gli strumenti della conoscenza di Leonardo" e "I conti di Leonardo" | Fondazione Rossana e Carlo Pedretti | Vincenzo Fano | ist.le | 24 mesi dal dal 02-11-2021 al 01-11-2022 | 24,000.00 |
| Convenzione per l'attivazione e il cofinanziamento di n. 1 assegno di ricerca | INFN - Istituto Nazionale di Fisica Nucleare - via Enrico Fermi 40 - Frascati (RM) | Catia Grimani | ist.le | 12 mesi dal 07-05-2020 al 31-05-2021 | 10,000.00 |
| Convenzione per contributo di ricerca relativa al monitoraggio, quantificazione e valutazione delle emissioni diffuse di biogas da discarica per rifiuti non pericolosi | ASET spa - Via E. Mattei 17 - 61032 Fano (PU) - P.I. e C.F. 01474680418 | Fabio Tatano | ist.le | 10 mesi circa dal 19-04-2021 al 28-02-2022 | 10,000.00 |

Entrate 2021

| Codice SIOPE | Denominazione codice SIOPE | Incassi |
|---------------------------|--|--------------|
| SX.E.2.01.01.01.013 | Trasferimenti correnti da enti e istituzioni centrali di ricerca e Istituti e stazioni sperimentali per la ricerca | 65.000,00 € |
| SX.E.2.01.03.02.999 | Altri trasferimenti correnti da altre imprese | 10.050,00 € |
| SX.E.2.01.04.01.001 | Trasferimenti correnti da Istituzioni Sociali Private | 15.500,00 € |
| SX.E.3.01.02.01.027 | Proventi da consulenze | 148.941,34 € |
| SX.E.3.01.02.01.038 | Proventi da analisi e studi nel campo della ricerca | 28.094,13 € |
| SX.E.3.01.02.01.040 | Proventi per organizzazione convegni | 300,00 € |
| SX.E.4.02.01.01.001 | Contributi agli investimenti da Ministeri | 135.338,24 € |
| SX.E.4.02.01.02.001 | Contributi agli investimenti da Regioni e province autonome | 98.340,00 € |
| SX.E.4.02.01.02.003 | Contributi agli investimenti da Comuni | 1.100,00 € |
| SX.E.4.02.01.02.008 | Contributi agli investimenti da Università | 22.565,65 € |
| SX.E.4.02.01.02.999 | Contributi agli investimenti da altre Amministrazioni Locali n.a.c. | 100.020,00 € |
| SX.E.4.02.02.01.001 | Contributi agli investimenti da Famiglie | 2.000,00 € |
| SX.E.4.02.03.03.999 | Contributi agli investimenti da altre Imprese | 49.000,00 € |
| SX.E.4.02.04.01.001 | Contributi agli investimenti da Istituzioni Sociali Private | 6.213,28 € |
| SX.E.4.02.05.99.999 | Altri contributi agli investimenti dall'Unione Europea | 91.311,76 € |
| Totale DiSPeA - Anno 2021 | | 773.774,40 € |

Sezione III. I4 Gestione del patrimonio e attività culturali



I dati relativi a questa sezione saranno inseriti nella parte generale della Relazione di Ateneo e saranno acquisiti dall'Ufficio Terza Missione.

Sezione III.I5 Formazione continua, apprendimento permanente e didattica aperta

| Cognome e Nome | Descrizione |
|--------------------|---|
| Graziani Pierluigi | Iniziative nell'ambito del progetto MIUR "Piani per l'orientamento e il tutorato" (POT), Titolo del progetto "Tre le due culture. per un dialogo interdisciplinare tra logica, filosofia e scienze della comunicazione. Seconda fase", Presso il Dipartimento DISCUI. |



DISTUM

PARTE I

Sezione I. A1 - Linee programmatiche (AVA2: R4.B.1)

Il Dipartimento ha approvato il proprio Piano Strategico per il triennio 2021-2023, redatto a seguito delle osservazioni ricevute dalla Governance, con Decreto del Direttore DISTUM n. 6/2022 del 18/01/2022, ratificato con delibera n. 3/2022 del Consiglio di Dipartimento del 28/01/2022. Il documento è consultabile al seguente link: https://drive.google.com/file/d/1GLrfojCZ2hCGYnPKInHwLcsrZk_tQm4o/view),

Sezione I. B1 - Sistema di Gestione (AVA 2: R4.B.1)

Il Dipartimento di Studi Umanistici (DISTUM), formato con Decreto Rettorale n. 256/2015 del 4 giugno 2015, è la struttura organizzativa per la promozione delle attività di ricerca, di didattica e di terza missione (TM) dell'Ateneo nell'ambito delle scienze dell'uomo. Nell'interazione tra quattro aree (filosofica, pedagogica, psicologica, archeologico-artistico-storico-letteraria) che lo connotano, il Dipartimento riconosce i presupposti epistemologici per agire con rinnovata progettualità e ricerca entro i mobili scenari socioculturali odierni, secondo una prospettiva di interazione multidisciplinare rivolta alle *Humanities*. Nella figura sottostante è riportato uno schema delle 4 aree di ricerca riconosciute presso il DISTUM e dalle quali sono emerse le 4 sezioni descritte nella sezione B2 del presente documento.

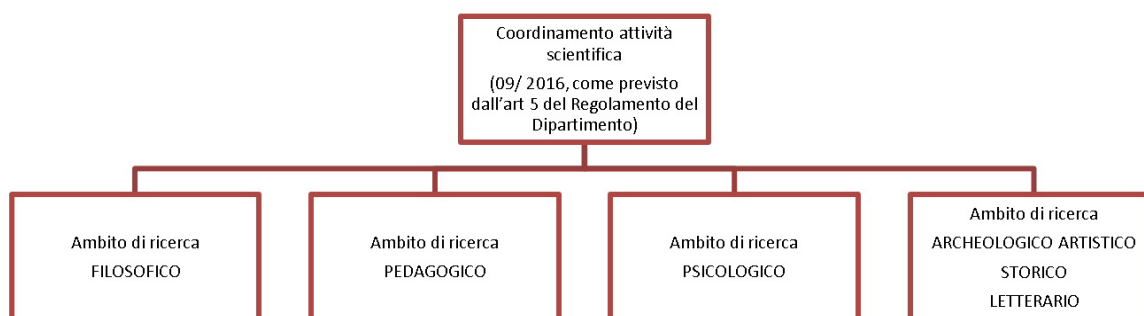

Attraverso il continuo miglioramento delle proprie politiche legate alle tre *mission*, il Dipartimento si propone la formazione di cittadini consapevoli e attivi nel contesto sociale, di garantire loro le conoscenze e gli strumenti metodologici per l'esercizio critico dei saperi e la loro compartecipazione nei diversi ambiti delle scienze dell'uomo, avvalendosi di nuove tecnologie e metodi, recuperando e valorizzando l'eredità del passato.

A partire da questo quadro, il Dipartimento si impegna:

- nelle azioni relative al controllo della qualità delle proprie attività e nella permanente verifica della loro efficacia. Il Dipartimento monitora il mancato raggiungimento degli obiettivi e propone eventuali azioni correttive o migliorative. A questo scopo il Dipartimento ha adottato un sistema di assicurazione della qualità fondato sui criteri AVA in linea con quanto riportato nella delibera del Senato Accademico 154/2020, che definisce attori, modi, tempi d'intervento (di seguito è riportata una descrizione dettagliata del sistema interno di assicurazione della qualità della ricerca e della TM);
- a favorire il miglioramento del reclutamento del personale docente e dei ricercatori, sia attraverso il piano triennale del reclutamento, sia attraverso l'individuazione di obiettivi specifici del proprio piano strategico in coerenza, e quindi su due livelli tra loro correlati, con il taglio formativo dei corsi di studio incardinati nel DISTUM e con le linee di ricerca perseguite nelle quattro macroaree dipartimentali;



- nella promozione della propria offerta formativa a diversi livelli di specializzazione, dai Corsi di Studio triennali e Magistrali, ai Corsi di alta formazione e Master al fine di favorire lo sviluppo di competenze trasversali, supportare la formazione permanente;
- a rafforzare e qualificare sempre più le attività di TM e impatto sociale ed in particolare quelle legate al patrimonio museale, all'inclusione sociale, al recupero sociale attraverso la mission in carcere, alla sicurezza e alla salute. Tale obiettivo è assicurato anche da un costante monitoraggio interno delle attività di TM che viene puntualmente condiviso con i membri del consiglio al fine di favorire la circolazione di informazioni e di buone prassi in questo settore.

Il sostegno di un così ampio ed eterogeneo campo d'azione è sostenuto dalla ricchezza dei profili dei docenti e ricercatori afferenti alla struttura. A tale proposito è importante sottolineare che il DISTUM ha registrato nel corso degli ultimi anni una crescente immissione di giovani risorse (solo nel 2021, 4 nuovi RTD-B in e un passaggio da RTD-B a professore di II fascia) mantenendo un coerente bilanciamento tra le sezioni del Dipartimento. La ricchezza dei campi d'azione scientifica è rappresentata anche dalla varietà dei SSD di pertinenza (vedi Sez. B2). Su queste basi il Dipartimento, nel quadro disegnato dal Piano strategico di Ateneo, promuove, coordina, verifica e pubblica le attività di Ricerca, di Didattica e di Terza Missione, nella piena autonomia d'ogni docente e ricercatore. I SSD (ed i corrispondenti settori ERC) dichiarano, inoltre, potenzialità e finalità attraverso le quali possono esprimersi forme di collaborazione ed integrazione che convergono anche nelle relazioni tra ricerca e applicazione didattica, con proficue ricadute di natura educativa sul territorio, in particolare, nel public engagement (PE) e, in genere, nelle attività di TM (vedi Parte III del presente documento).

A tale proposito è utile ricordare che nel corso dell'ultimo triennio il Dipartimento ha sottoscritto oltre 20 accordi per contributi a supporto dell'attività di ricerca su diverse tematiche con associazioni, fondazioni, ambiti territoriali sociali (ATS) ed enti territoriali. Tali risorse sono state prevalentemente impiegate per il cofinanziamento di assegni di ricerca a favore di giovani ricercatori. Sempre nel medesimo periodo il DISTUM ha stipulato diversi accordi di collaborazione con associazioni, scuole ed enti territoriali allo scopo di promuovere progetti di ricerca e di formazione su tematiche di comune interesse (vedi tabella sez III.I3).

Di seguito si riportano i 6 obiettivi dell'Area della Ricerca del Piano strategico di Dipartimento 2021-2023 per i quali il DISTUM ha pianificato specifiche azioni interne in parte già avviate nel 2021, in parte da realizzare negli ultimi due anni di riferimento del PSD 2021-2023:



Obiettivi PSD 2021-2023

Azioni programmate

Migliorare il profilo di qualità dei prodotti della ricerca

Migliorare la collocazione editoriale dei prodotti della ricerca

Aumentare l'attrattività internazionale dell'ambiente di ricerca

Incentivare la partecipazione a programmi di finanziamento competitivi

Migliorare la capacità di attrazione di finanziamenti competitivi nazionali e internazionali

Potenziare la strumentazione a supporto della ricerca

| |
|--|
| <p>Contributo finanziario alla pubblicazione di articoli su riviste open-access ad alto impatto e/o su riviste internazionali in Q1.</p> <p>Creazione di un servizio di supporto alla pubblicazione interno al Dipartimento che coinvolga anche assegnisti e dottorandi di ricerca,</p> <p>Supporto alla traduzione/revisione linguistica dei testi</p> |
| <p>Individuazione di un referente di Dipartimento per l'internazionalizzazione che si occupi di informare i membri del Dipartimento rispetto alle "call" di internazionalizzazione,</p> <p>Creazione di un database interno al Dipartimento per la registrazione delle uscite e degli ingressi di Visiting Researcher</p> <p>Monitoraggio delle uscite e degli ingressi di Visiting Researcher</p> |
| <p>Ricognizione su competenze e esperienze di progettazione di ricerca rivolta ai docenti del Distum, a assegnisti e Dottorandi</p> <p>Organizzazione e partecipazione ad attività formative specifiche rivolte ai referenti e assegnisti/dottorandi.</p> <p>Individuazione di referenti d'area nell'ambito della progettazione della ricerca</p> |
| <p>Dedicare una quota di risorse residue dipartimentali per supportare l'acquisto motivato di strumenti per progetti di ricerca</p> <p>Presentazione richieste per l'acquisto di strumentazione attraverso i fondi dedicati di Ateneo</p> |

La tabella seguente riporta il timing programmatico per il raggiungimento degli obiettivi sopra descritti.

| ID obiettivo | Descrizione Obiettivo | Azioni pianificate dal Dipartimento | Timing | | | | | |
|--------------|--|---|--------------|--------------|--------------|--------------|--------------|--------------|
| | | | gen-giu 2021 | lug-dic 2021 | gen-giu 2022 | lug-dic 2022 | gen-giu 2023 | lug-dic 2023 |
| R.1.1 | Migliorare il profilo di qualità dei prodotti della ricerca | Creazione di un servizio di supporto alla pubblicazione interno al Dipartimento che coinvolga anche assegnisti e dottorandi di ricerca | | | x | x | x | x |
| | | Supporto alla traduzione/revisione linguistica dei testi | x | x | x | x | x | x |
| | | Contributo finanziario alla pubblicazione di articoli su riviste open-access ad alto impatto e/o in Q1 | | | x | x | x | x |
| R.1.2 | Migliorare la collocazione editoriale dei prodotti della ricerca | Creazione di un servizio di supporto alla pubblicazione interno al Dipartimento che coinvolga anche assegnisti e dottorandi di ricerca | | | x | x | x | x |
| | | Supporto alla traduzione/revisione linguistica dei testi | x | x | x | x | x | x |
| | | Contributo finanziario alla pubblicazione di articoli su riviste open-access ad alto impatto e/o in Q1 | | | x | x | x | x |
| R.2.3 | Aumentare l'attrattività internazionale dell'ambiente di ricerca | Creazione di un servizio di supporto alla pubblicazione interno al Dipartimento che coinvolga anche assegnisti e dottorandi di ricerca | | | x | x | x | x |
| | | Supporto alla traduzione/revisione linguistica dei testi | x | x | x | x | x | x |
| | | Individuazione di un referente di Dipartimento per l'internazionalizzazione che si occupi di informare i membri del Dipartimento rispetto alle "call" di internazionalizzazione | | | x | x | x | x |
| | | Creazione di un database interno al Dipartimento per la registrazione delle uscite e degli ingressi di Visiting Researcher | | | | | x | x |
| | | Monitoraggio delle uscite e degli ingressi di Visiting Researcher | | | | | x | x |
| R.2.1 | Incentivare la partecipazione a programmi di finanziamento competitivi | Ricognizione su competenze e esperienze di progettazione di ricerca rivolta ai docenti del Distum, a assegnisti e dottorandi | | | x | | | |
| | | Individuazione di referenti d'area nell'ambito della progettazione della ricerca | | | x | | | |
| | | Organizzazione e partecipazione ad attività formative specifiche rivolte ai referenti assegnisti/ dottorandi | | | | x | x | x |
| R.2.2 | Migliorare la capacità di attrazione di finanziamenti competitivi nazionali e internazionali | Ricognizione su competenze e esperienze di progettazione di ricerca rivolta ai docenti del Distum, a assegnisti e dottorandi | | | x | | | |
| | | Individuazione di referenti d'area nell'ambito della progettazione della ricerca | | | x | | | |
| | | Organizzazione e partecipazione ad attività formative specifiche rivolte ai referenti assegnisti/ dottorandi | | | | x | x | x |
| R.4.2 | Potenziare la strumentazione a supporto della ricerca | Dedicare una quota di risorse residue dipartimentali per supportare l'acquisto motivato di strumenti per progetti di ricerca | | | x | x | | |
| | | Presentazione richieste per l'acquisto di strumentazione attraverso i fondi dedicati di Ateneo | | | | | x | x |

Inoltre, il DISTUM ha avviato un monitoraggio periodico e sistematico delle attività di ricerca comprendente pubblicazioni, assegnazioni fondi ricerca al personale strutturato, programmi di valorizzazione, assegni di ricerca, assegnazione fondi per eventi e iniziative collegate alla ricerca con lo scopo di unificare e centralizzare la raccolta dei dati e le valutazioni risultanti. Il DISTUM è impegnato per sostenere l'uniformità dei processi di AQ e di monitoraggio relativo sul piano di Ateneo, al fine di rendere più tempestivi e più efficaci gli interventi e le azioni

migliorative e correttive. Di seguito si illustra schematicamente l'organizzazione del Sistema AQ per Ricerca e Terza Missione:

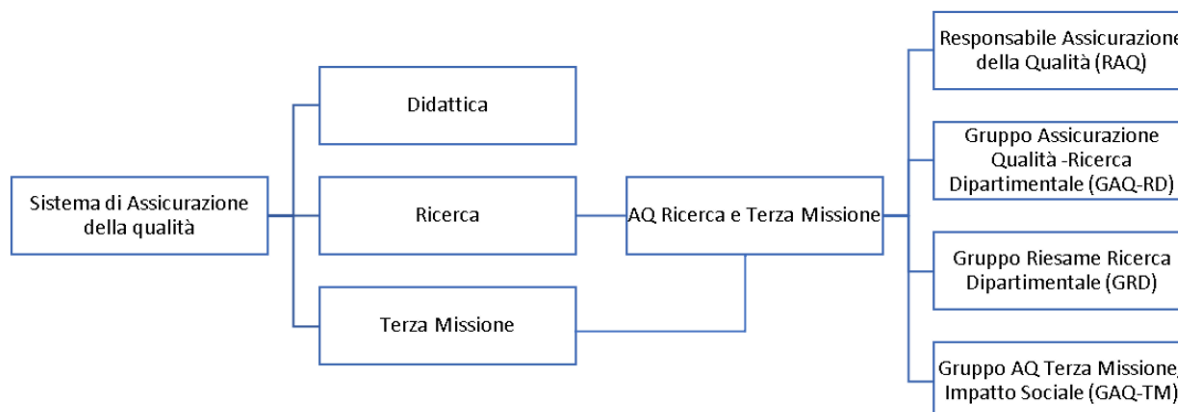

AQ Ricerca e Terza Missione

Il sistema di AQ Ricerca e Terza Missione prevede:

- il Responsabile Assicurazione della Qualità (RAQ)
- il Gruppo-AQ Ricerca (GAQ-RD), nominato con Delibera n. 36/2019 del 27 febbraio 2019 (che recepisce il DR del 5/2/2019 su Organizzazione delle strutture dipartimentali di AQR e TM).
- il Gruppo del Riesame della Ricerca Dipartimentale (GRD), nominato con Delibera n. 36/2019 del 27 febbraio 2019 (che recepisce il DR del 5/2/2019 su Organizzazione delle strutture dipartimentali di AQR e TM).
- il Gruppo AQ Terza Missione/Impatto Sociale (GAQ-TM), nominato con Delibera n. 36/2019 del 27 febbraio 2019 (che recepisce il DR del 5/2/2019 su Organizzazione delle strutture dipartimentali di AQR e TM).

Di seguito le funzioni principali e i compiti previsti per gli Attori del sistema.

Responsabile Assicurazione della Qualità (RAQ)

- Collaborazione con il Direttore per gestione e implementazione delle politiche di AQR e per l'attuazione delle indicazioni che ne derivano
- Supervisione dei flussi informativi di pertinenza
- Collegamento con PQA, con Commissione ricerca di Ateneo e con la Prorettrice alla Programmazione personale docente e processi AQ
- Coordinamento, convocazione e presidenza del GAQ-RD e del GRD
- Cooperazione per il perseguimento degli obiettivi relativi alla ricerca del PSA e del PSD;
- In collaborazione con il GRD e con il GAQ-RD, individuazione e predisposizione di azioni correttive/preventive/di miglioramento per la promozione e lo sviluppo della ricerca, definendo risorse, indicatori e obiettivi in armonia con il PSA
- Collaborazione con il Direttore, con tutti gli attori AQ dipartimentali e con la Commissione ricerca di Ateneo per la programmazione di azioni relative alla VQR

Gruppo Assicurazione Qualità -Ricerca Dipartimentale (GAQ-RD)

- Individuazione, promozione e monitoraggio (con GRD) delle attività di AQR, con il supporto del RAQ
- Individuazione e proposizione di azioni correttive/preventive/di miglioramento per promozione e



sviluppo della ricerca (con GRD)

- Sulla base del Piano Strategico e del Piano Operativo per l'Area Ricerca, individuazione e proposizione delle azioni da intraprendere per le quali il Dipartimento è indicato quale "Responsabile dell'attuazione", definendo le risorse necessarie, gli indicatori misurabili e i traguardi che il Dipartimento stesso deve raggiungere, in linea con i traguardi generali dell'Ateneo
- Redazione, in collaborazione con il GRD, della "Relazione annuale della ricerca dipartimentale" (documento che fa riferimento alle voci previste nella vecchia scheda SUA-RD)
- Collaborazione con il GRD per l'attuazione della Politica della Qualità dipartimentale

Gruppo del Riesame della Ricerca Dipartimentale (GRD)

- Monitoraggio continuo delle attività di AQ
- Stesura annuale del Rapporto di Riesame del DISTUM
- Individuazione e proposizione di azioni correttive, preventive e di miglioramento per la promozione e lo sviluppo della ricerca dipartimentale, in collaborazione con il GAQ-RD
- Redazione della "Relazione annuale della ricerca dipartimentale" (documento che fa riferimento alle voci previste nella vecchia scheda SUA-RD) in collaborazione con il GAQ-RD

Gruppo AQ Terza Missione/ Impatto Sociale (GAQ-TM)

- Compilazione "Relazione annuale della ricerca" - sezioni pertinenti
- Istruzione casi studio VQR-TM 2015-19:
 - elaborazione schede in collaborazione con i responsabili di progetto (Museo Gessi; Polo Universitario Regionale presso la Casa di reclusione di Fossombrone; Centro di Neuropsicologia clinica dell'età evolutiva ASUR Marche Pesaro);
 - assunzione delle schede prodotte come strumento di monitoraggio interno, implementabile annualmente con aggiornamento dati.
- Comunicazione periodica attività TM nei Consigli di Dipartimento
- Monitoraggi attività TM (escluso PE)
- Archiviazione dei documenti relativi ai progetti di TM



Sezione I. B2 - Aree/Gruppi di Ricerca (AVA2: R4.B.1)

| Ambito di ricerca | Linee di Ricerca | Gruppo di ricerca (numerosità) | SSD | Settore ERC |
|-------------------|--|--------------------------------|--|------------------|
| 1. Filosofico | Il pensiero moderno e contemporaneo costituisce l'asse delle ricerche di area filosofica. Le indagini spaziano dal Rinascimento (Leonardo e Machiavelli) alle filosofie del Seicento (Descartes, Hobbes, Spinoza); dalle Rivoluzioni che accompagnano la storia europea (con richiami all'Illuminismo, a Kant, all'idealismo Hegeliano, a Marx: ed alle correnti che ne sono derivate). Tramite il recupero di tradizioni antiche come quella platonica e aristotelica, nella sezione di Filosofia si è coltivata la riflessione epistemologica sulle scienze umane e i mutamenti sociali e politici del mondo globalizzato. Diverse ricerche sono state anche dedicate alla filosofia politica e alle tematiche ambientali e all'etica della responsabilità. | 10 | M-FIL | SH5 |
| 2. Pedagogico | Con riguardo all'area delle ricerche pedagogiche e didattiche, il Dipartimento è impegnato nell'approfondimento delle tematiche della 'formazione' secondo la doppia matrice filosofico-teoretica e scientifico-empirica, valorizzando la specificità cognitivista e laica, umanista e problematicistica. In particolare, vengono privilegiate: le dimensioni teoriche e metodologiche del curriculum, la definizione e la promozione di nuove modellizzazioni teoriche e pratiche dei dispositivi educativi e didattici; la ricerca sui fondamenti della pedagogia generale e sociale; la ricerca sulle dimensioni fondative e sperimentali della pedagogia speciale. | 18 | M-EDF/01; M-GGR/01; M-PED; SPS/08 | SH3_11 SH4_1* |
| 3. Psicologico | Nell'area di psicologia, il Dipartimento dà vita a diversi programmi di ricerca inerenti a un ampio spettro di discipline psicologiche. Un'area di ricerca riguarda la psicopatologia clinica e fenomenologica con particolare attenzione per lo studio dell'area borderline (disforia, senso di vuoto) e fenomeni quali autolesionismo e suicidio. È attivo un consolidato filone di ricerca empirica in psicoterapia tramite indagini sul processo ed esito dei trattamenti con particolare attenzione alla relazione terapeutica e alla mentalizzazione. Più recentemente sono stati attivati studi sullo sviluppo dell'individuo in senso dinamico con l'intento di analizzare l'uso e l'abuso dei new media nei bambini e adolescenti. Nell'ambito della psicologia sociale, le ricerche si occupano della valutazione dello stress nei soccorritori in diverse situazioni di emergenza e le dinamiche interpersonali (funzionamento di coppia, capitalizzazione e coping diadico, conflitto e cooperazione intergruppi). In ambito | 10 | M-PSI | SH4 |



| | | | | |
|---|---|----|--|------------------|
| | <p>penitenziario sono attivate ricerche empiriche sullo studio universitario, il pregiudizio nei confronti dei carcerati e sulla valutazione della personalità nei casi di ergastolo ostativo. In ambito giuridico è ormai ben consolidato il filone relativo alla suggestionabilità del minore presunta vittima di abuso.</p> <p>In ambito neuropsicologico, le ricerche riguardano lo studio delle abilità linguistiche espressive e ricettive in rapporto sia all'emergenza di disturbi del linguaggio e della letto-scrittura, sia agli effetti del multilinguismo. In merito all'età adulta e all'invecchiamento, gli studi vertono sulla plasticità neurocognitiva. Un ulteriore programma è rivolto alla ricerca sperimentale della percezione, dell'attenzione visuo-spaziale, delle esperienze anomale e degli stati dissociativi.</p> | | | |
| 4. Archeologico, artistico e storico-letterario | <p>La sezione comprende varie aree: storica, archeologica, storico-artistica e linguistico-letteraria. Le ricerche storiche sono rivolte all'analisi della storia sociale e culturale europea e italiana, su un arco temporale che va dall'epoca romana alla contemporanea, con particolare attenzione verso la storia e l'epigrafia romana, la storia dell'Italia centrale nel medioevo e le sue rappresentazioni contemporanee, la storia dell'editoria e delle biblioteche.</p> <p>Le ricerche archeologiche sono incentrate sia sulle modalità di trasmissione del patrimonio formale greco nella cultura artistica di età preromana e romana sia sulle dinamiche di permanenza e revival dell'antico nella cultura moderna e contemporanea. Gli scopi principali della ricerca storico-artistica sono la lettura ed interpretazione della letteratura artistica di età medievale, moderna e contemporanea con un taglio talora semiotico; il collezionismo italiano, europeo e nordamericano; il mercato dell'arte; la ricostruzione dell'aspetto originario di contesti medievali alterati o perduti, attraverso strumenti tradizionali e tecnologie digitali; il rapporto tra Oriente bizantino e Occidente in età medievale; i rapporti tra produzione artistica contemporanea e ambientalismo; le modalità di trasmissione e ibridazione dei linguaggi artistici contemporanei da una prospettiva comparativistica. Per le letterature classiche, ci si rivolge soprattutto al teatro latino e alla sua fortuna, unitamente ad altri ambiti tematici indagati anche nell'ottica della ricezione.</p> <p>Nell'ambito delle discipline italianistiche e linguistiche si opera nel solco di una tradizione consolidata di studi letterari e filologici, riguardanti due importanti filoni di ricerca: l'ambito medievale e della prima modernità, spaziando dagli studi danteschi a quelli rinascimentali, e la letteratura del Novecento, grazie agli importanti archivi</p> | 16 | L-ANT L-FIL- LET L-LIN M-STO | SH4; SH5; SH6 |



| | | | | |
|--|---|--|--|--|
| | conservati presso la Fondazione Bo. Altra linea di ricerca riguarda la linguistica storica e sperimentale, con particolare riferimento al parlato e all'acquisizione multilingue. | | | |
|--|---|--|--|--|

Sezione I. B3 - Riesame (AVA2: R4.B.2)

Il DISTUM ha approvato il Monitoraggio Piano Strategico dipartimentale per il 2020 come da documento allegato con delibera n. 106/2021 del 7 giugno 2021. Il DISTUM ha approvato il Riesame della Ricerca Dipartimentale con delibera n. 147/2020 del 03/09/2020 è stato approvato il Riesame della ricerca dipartimentale 2019. Inoltre, tra il mese di giugno e il mese di luglio 2021 è stata prodotta la Scheda di Autovalutazione per il Monitoraggio del Sistema AQ della Ricerca e della Terza Missione del DISTUM. La produzione di questo documento ha favorito la presa di consapevolezza da parte dei membri del DISTUM delle procedure sottostanti il monitoraggio continuo e la pianificazione di azioni correttive. La scheda è stata condivisa e presentata al Consiglio di Dipartimento (approvata con delibera 107/2021 del 7 giugno 2021) e discussa con il Presidio di Qualità di Ateneo in data 6 luglio 2021. La produzione di questa scheda ha fornito anche una serie di spunti importanti per la pianificazione delle azioni inserite all'interno del PSD 2021-2023.



Sezione I. C1 - Risorse umane (AVA2: R4.B.3)

| SSD | Area CUN | PO | PA | RU | RTD | Assegnisti | Totale |
|--------------|----------|----|----|----|-----|------------|--------|
| BIO/07 | 5 | | | 1 | | | 1 |
| L-ANT/03 | 10 | | 1 | | | | 1 |
| L-ANT/06 | 10 | | 1 | | | | 1 |
| L-ANT/07 | 10 | 1 | 1 | | | | 2 |
| L-ART/01 | 10 | | 2 | | | | 2 |
| L-ART/03 | 10 | | | | 1 | | 1 |
| L-ART/04 | 10 | 1 | | | | | 1 |
| L-FIL-LET/04 | 10 | | 1 | | | 2 | 3 |
| L-FIL-LET/10 | 10 | 1 | | | | 1 | 2 |
| L-FIL-LET/11 | 10 | | 1 | | | 1 | 2 |
| L-FIL-LET/12 | 10 | | 1 | | | | 1 |
| L-FIL-LET/13 | 10 | | 1 | | | | 1 |
| L-LIN/01 | 10 | | | | 1 | | 1 |
| M-PED/01 | 11 | 1 | 3 | | 1 | 1 | 6 |
| M-PED/02 | 11 | | | | 1 | | 1 |
| M-PED/03 | 11 | 3 | 2 | | | 2 | 7 |
| M-PED/04 | 11 | | | | 1 | | 1 |
| M-FIL/01 | 11 | 1 | 1 | 1 | | | 3 |
| M-FIL/03 | 11 | 1 | | | | | 1 |
| M-FIL/06 | 11 | 1 | 4 | | | | 5 |
| M-STO/01 | 11 | | 1 | | | | 1 |
| M-STO/04 | 11 | 1 | | | | | 1 |
| M-STO/08 | 11 | | 1 | | | | 1 |
| M-PSI/01 | 11 | | | 1 | 1 | | 2 |
| M-PSI/02 | 11 | | | | 1 | | 1 |
| M-PSI/03 | 11 | | 1 | | | 2 | 3 |
| M-PSI/05 | 11 | | 1 | | 1 | 1 | 3 |
| M-PSI/07 | 11 | 1 | | 1 | | 1 | 3 |
| M-PSI/08 | 11 | 1 | | | 1 | 1 | 3 |
| MED/42 | 6 | | 1 | | | | 1 |
| M-EDF/01 | 11 | | 1 | | | | 1 |
| M-GGR/01 | 11 | | 1 | | | | 1 |
| SPS/01 | 14 | | | | 1 | | 1 |
| SPS/08 | 14 | | | 1 | | | 1 |



| | | | | | | | |
|--------|--|----|----|---|----|----|----|
| TOTALE | | 13 | 26 | 5 | 10 | 12 | 66 |
|--------|--|----|----|---|----|----|----|

Dottorandi

| Corso di dottorato | Ciclo | n. Dottorandi |
|--|-------|---------------|
| I dottorandi del curriculum “Scienze Umane” sono indicati dal Dipartimento di Scienze della Comunicazione, Studi Umanistici e Internazionali, sede amministrativa del dottorato. | | |

Personale Tecnico Amministrativo del Plesso Economico – Umanistico

Il Plesso Economico – Umanistico è la struttura di servizio dei Dipartimenti di Economia, Società, Politica (DESP) e del Dipartimento di Studi Umanistici – DISTUM. Il personale assegnato al Plesso con Disposizione del Direttore Generale del 30 ottobre 2015 svolge la propria attività per entrambe le strutture. Nella tabella successiva si riporta in dettaglio il ruolo e il numero

| Ruolo del Personale Tecnico Amministrativo impiegato presso il Plesso Economico Umanistico | Numero di unità di personale |
|--|--|
| Segretario amministrativo - categoria D | 1 |
| Vicesegretario amministrativo – categoria D | 1 |
| Responsabile didattica - categoria D | 1 |
| Addetti alla didattica - categoria C e B | 6 + 3 di cui 2 a tempo determinato e 1 part time |
| Addetti all'amministrazione e contabilità –categoria C | 8 |
| Addetto ai servizi generali e tecnici - categoria B | 1 |
| Addetto all'area tecnica, tecnico-scientifica ed elaborazione dati - categoria D | 1 |

Sezione I. C2 - Distribuzione delle risorse (AVA2: R4.B.3)

Seguendo i criteri e le modalità di Ateneo “Riferimenti Budget 2021”, con delibera n. 265/2020 del Consiglio di Amministrazione del 18/12/2020: Assegnazione ai Dipartimenti del budget necessario a coprire le esigenze di funzionamento e di ricerca per l'anno 2021, sulla base dei criteri approvati dal senato accademico con delibera n. 169/2020 del Senato Accademico del 15/12/2020: Definizione dei criteri di distribuzione ai Dipartimenti del budget necessario a coprire le esigenze di funzionamento e di ricerca per l'anno 2021, il DISTUM ha effettuato la seguente ripartizione delle risorse dell'anno 2021, per coprire le esigenze di funzionamento e di ricerca:

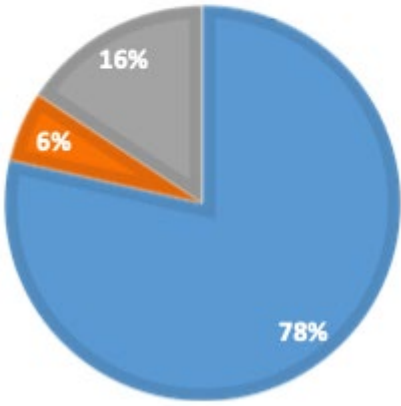
| Punti di analisi | DISTUM | | | | | | | | |
|--|---|-----------|-------------|---------------------|-----|------------|-----|---------------|----|
| Voci di ripartizione | <p>Stanziamiento 2021 di Ateneo € 127.346,29 Residui 2020 DISTUM € 13.037,87 TOTALE € 140.384,16</p> <p>Delibera di ripartizione fondi n. 41/2021 del 2/03/2021</p> <ul style="list-style-type: none"> - € 100.000,00 fondi di ricerca scientifica individuale - € 20.000,00 fondi per il perseguimento degli obiettivi del PSD¹⁵ - € 7.346,29 fondi per il funzionamento del DISTUM <p>TOTALE € 127.346,29</p> <p style="text-align: center;">DISTUM</p> <p style="text-align: center;"> ■ Ricerca individuale ■ Funzionamento ■ Azioni PSD </p>  <table border="1" style="margin-left: auto; margin-right: auto;"> <caption>DISTUM Allocation</caption> <thead> <tr> <th>Categoria</th> <th>Percentuale</th> </tr> </thead> <tbody> <tr> <td>Ricerca individuale</td> <td>78%</td> </tr> <tr> <td>Azioni PSD</td> <td>16%</td> </tr> <tr> <td>Funzionamento</td> <td>6%</td> </tr> </tbody> </table> | Categoria | Percentuale | Ricerca individuale | 78% | Azioni PSD | 16% | Funzionamento | 6% |
| Categoria | Percentuale | | | | | | | | |
| Ricerca individuale | 78% | | | | | | | | |
| Azioni PSD | 16% | | | | | | | | |
| Funzionamento | 6% | | | | | | | | |
| Criteri base | <p>Delibera 41/2021 del 02/03/2021 in cui vengono confermati i criteri di ripartizione approvati nella Delibera n. 20 del 01/03/2017</p> <p>Produttività misurabile negli ultimi tre anni, consistente in:</p> <ol style="list-style-type: none"> a) pubblicazioni b) direzione/coordinationo di progetti di ricerca finanziati e/o sostenuti da istituzioni scientifiche, e/o direzione di riviste, collane ecc. c) partecipazione formalizzata a gruppi di ricerca di alto valore e/o a comitati scientifici di riviste, collane ecc. d) capacità di attrarre finanziamenti dall'esterno (a favore del Dipartimento, ottenuti da bandi nazionali o internazionali su base competitiva, oppure da libere donazioni o da master, corsi di alta formazione, corsi di formazione permanente o Summer School) | | | | | | | | |
| Coerenza PSA 2018-2020 obiettivo specifico* | <p>R.1.1 = criterio a) R.1.2 = criteri b), d) R.1.3 = - -</p> | | | | | | | | |

¹⁵ La quota di budget da destinare al perseguimento delle azioni del Piano Strategico di Dipartimento (€ 20.000) corrisponde al 18% della somma delle risorse assegnate alla Ricerca individuale (€ 100.000,00) e agli Eventi (€ 11.037,87), ossia € 111.037,87.



| | |
|-----------------------|---|
| Improduttivi | DISTUM Delibera n. 41/2021 del 02/03/2021 La Giunta propone di NON attribuire fondi a coloro che non hanno prodotto pubblicazioni regolarmente registrate su U-Gov negli ultimi tre anni e a coloro che non presentano un progetto di ricerca relativo ai fondi richiesti. |
| Ulteriori pesi | DISTUM Delibera n. 41/2021 del 02/03/2021 - Il 30% del totale verrà distribuito in parti uguali tra chi abbia fatto richiesta, abbia presentato un progetto di ricerca relativo ai fondi richiesti e soddisfi il requisito di avere pubblicato almeno un lavoro nel triennio di riferimento; - Il 40% verrà distribuito a coloro che nell'ultimo triennio abbiano presentato almeno cinque lavori scientifici (tra monografie, edizioni di fonti, curatele, saggi e articoli, con l'esclusione di recensioni, voci di enciclopedia, articoli non scientifici, schede, abstracts, papers); - Il 10% verrà distribuito in base alla direzione/coordinamento di progetti di ricerca finanziati e/o sostenuti da istituzioni scientifiche o alla direzione di riviste, collane ecc...; - Il 10% verrà distribuito in base alla partecipazione formalizzata a gruppi di ricerca di alto valore (es. Prin o altri progetti finanziati in seguito a bandi competitivi, ecc.) o a comitati di riviste, collane ecc...); - Il 10 % verrà distribuito in base alla capacità di attrarre finanziamenti esterni, a favore del Dipartimento, ottenuti da bandi nazionali o internazionali su base competitiva, oppure da libere donazioni o da master, corsi di alta formazione, corsi di formazione permanente o Summer School. Ad ogni docente verrà attribuita una percentuale uguale di questo 10%. Saranno presi in considerazione solo finanziamenti a partire da euro 500. |

Sezione I. C3 - Personale, strutture e servizi di supporto alla ricerca (AVA2: R4.B.4)

Per l'anno 2021 non è necessario compilare questa sezione in quanto i riscontri sono stati già acquisiti nel corso degli incontri del Presidio della Qualità con i Dipartimenti organizzati nel luglio 2021.

Sezione I. C3 - Centri di ricerca

Con Decreto del Direttore n. 59/2020 del 29/05/2020 ratificato con delibera n.89/2020 del 11 giugno 2020 Il Dipartimento ha considerato opportuno il rinnovo per il triennio 2020-2023 i Centri di Ricerca del Dipartimento, al fine di dar seguito alle attività ed alle iniziative da essi intraprese contribuendo così in modo significativo al raggiungimento degli obiettivi del Piano Strategico d'Ateneo e di Dipartimento. Di conseguenza, il DISTUM e ha proposto il loro rinnovo ai competenti organi di Ateneo avvenuto con Decreto Rettorale n. 345/2020 del 2 settembre 2020 (rinnovo a decorrere dal 1° novembre 2020 e fino al 31 ottobre 2023). Il monitoraggio annuale delle attività di ricerca è stato approvato con delibera n. 108/2021 - del 7 giugno 2021.

Di seguito si riportano i dettagli relativi ai centri di ricerca interni al DISTUM:

- **Centro Ricerca e Formazione in Psicologia Giuridica "Assunto Quadrio"** - istituito con D.R. n.240/2016 del 31/05/2016 - Referente scientifico prof.ssa Daniela Pajardi;
- **Centro Studi di Teorie dell'Educazione G.M. Bertin** - istituito con D.R. n. 520/2017 del 30/10/2017 - Referente scientifico prof. Massimo Baldacci, Segretaria prof.ssa Maria Chiara Michelini;
- **Centro Universitario per la Ricerca Avanzata nella Metodologia storico-artistica (CURAM)** - istituito con D.R. n. 520/2017 del 30/10/2017 - Referente scientifico prof.ssa Giovanna Perini Folesani;

All'interno del DISTUM, inoltre, è presente il:

- **Centro Interuniversitario di Ricerca per gli Studi Gramsciani**, atto di rinnovo della Convenzione Istituitiva del Centro delibera n. 64 del Consiglio di Amministrazione dell'Università degli Studi di Urbino Carlo Bo del 23 marzo 2018 - Responsabile locale per l'Università degli Studi di Urbino Carlo Bo prof. Fabio Frosini, sede amministrativa del Centro Università degli Studi di Bari Aldo Moro;



PARTE II

Sezione II. D - Produzione Scientifica (AVA2: R4.B.2)

I dati relativi alla produzione scientifica dipartimentale saranno acquisiti dall'Ufficio Ricerca utilizzando IRIS.

Sezione II. E1 - Internazionalizzazione - coautori stranieri (AVA2: R4.B.2)

I dati relativi alla produzione scientifica dipartimentale saranno acquisiti dall'Ufficio Ricerca utilizzando IRIS.

188

Sezione II. E2 - Internazionalizzazione - mobilità (AVA2: R4.B.2)

Mobilità in entrata

| Nome/Cognome visiting | Istituzione di provenienza | Qualifica ricoperta nell'istituzione di provenienza | Data inizio | Data fine |
|-----------------------|----------------------------|---|-------------|-----------|
| - | - | - | - | - |

Mobilità in uscita

| Nome/Cognome visiting | Istituzione ospitante | Qualifica ricoperta c/o UniUrb | Data inizio | Data fine |
|-----------------------|--|--------------------------------|-------------|------------|
| Chiara Celata | Laboratoire MoDyCo, UMR 7114, CNRS & Université Paris Nanterre | RTD-B | 13/06/2021 | 12/07/2021 |

Sezione II. F - Docenti senza produzione scientifica (AVA2: R4.B.2)

I dati relativi alla produzione scientifica dipartimentale saranno acquisiti dall'Ufficio Ricerca utilizzando IRIS.



Sezione II. G - Progetti acquisiti da bandi competitivi (AVA2: R4.B.2)

| Titolo progetto | Programma (es. H2020, PRIN) | Docente PI | Ruolo UniUrb (partner/ coordinatore) | Durata (in mesi, e/o data inizio/fine) | Finanziamento totale | Finanziamento UniUrb | Incassi 2021 |
|---|---|--------------------|--|--|-------------------------|-------------------------|--------------|
| Curriculum for Moral Education (CME). The challenge of moral education of pre-teenagers today | Prin | Massimo Baldacci | coordinatore | Dal 19/08/2019 prorogato | 359.360,00 | 123.610,00 | 31.308,00 |
| Algorithm for new Ecological approaches to Inclusion ECO-IN | Erasmus + 612163-EPP-1-2019-1-IT-EPPKA3-IP1-SOC-IN | Lucio Cottini | partner | 36 mesi dal 01/11/2019 al 31/10/2022 | 615.018,00 | 50.108,00 | 19.412,93 |
| “Training Universities Teacher for the inclusion of people with intellectual disabilities” (TUT4IND) | Erasmus+ 2019-1-ES01-KA203-065823 | Lucio Cottini | partner | 36 mesi dal 01/09/2019 al 31/08/2022 | 339.881,00 | 41.274,00 | 8.254,80 |
| Autismo e video modeling | Bando Fondazione Italiana Onlus | Lucio Cottini | coordinatore | 36 mesi | 130.000,00 | | |
| Investigating "premembering" in patients with refractory temporal lobe epilepsy: a multilayered top-down approach from behaviour to cells | Bando ricerca finalizzata 2019 (Ministero della Salute) | Manuela Berlingeri | unità metodologica | Avvio progetto aprile 2021 durata 36 mesi | 466.600,00 | 99.130,00 | Incasso 2022 |
| “Agri-SMART: sostenere lo sviluppo resiliente ed inclusivo dei distretti di Lugela Derre Namarroi e Gilé in Zambezia – Mozambico” | Progetto di cooperazione internazionale AID 011476/COSV/MOZ | Riccardo Santolini | partner | 36 mesi | 1.998.666,00 | 62.160,00 | |
| Progetto di digitalizzazione di manoscritti della Biblioteca Riccardiana di Firenze. Selezione di testi poetici della letteratura italiana (secoli XIV-XVI) | FISR2020 IP_01423 – PoetRi | Nicoletta Marcelli | | 6 mesi dal 01/07/2021 al 31/12/2021 | 56.959,95 | 45.567,96 | 41.011,16 |



Sezione II. H Responsabilità e Riconoscimenti scientifici (AVA2: R4.B.2) -

H1 - Premi scientifici^[1]

| Cognome | Nome | Ambito/Sezione | Descrizione |
|--------------------|---------------|---|---|
| Castellani | Carlotta | Ambito Archeologico, artistico e storico-letterario | Premio Ricerca «Città di Firenze» |
| Luciani | Franco | Ambito Archeologico, artistico e storico-letterario | Borsa di Studio bandita dall'Istituto Italiano per la Storia Antica di Roma nell'ambito della convenzione con la Federazione Internazionale EAGLE Electronic Archive of Greek and Latin Epigraphy (EUR 3.500) per la schedatura in EDR - Epigraphic Database Roma delle iscrizioni latine di Patavium (14 gennaio - 13 maggio 2021) |
| Luciani | Franco | Ambito Archeologico, artistico e storico-letterario | Epigraphic Educational and Training Courses and Workshops Grant (EUR 500) per il Workshop "Epigrafia dall'Adriatico alle Dolomiti", svoltosi a Feltre (BL), Belluno, Treviso e Montebelluna (TV) dal 31 agosto al 4 settembre 2021 |
| De Simone | Antonio | Ambito Filosofico | Commendatore dell'Ordine al merito della Repubblica Italiana per attività culturali e scientifiche (Decreto in data Roma 27 dicembre 2019; Gazzetta Ufficiale 27-4-2020, Serie generale, n. 108, p. 129 – registro albo dei Commendatori n. 1482 Serie VI). Consegna, Pesaro 2 giugno 2021. |
| Bocchielesi | Enrico | Ambito Pedagogico | Ixi'm Winiko'b - Merito Académico /Premio internazionale per riconosciuti meriti accademici e attività di ricerca finalizzate alla promozione dell'alfabetizzazione, attribuito da Universidad de Guadalajara (Mexico), CUAAD (UDG, Mexico), Instituto Transdisciplinar en Literacidad (Mexico). |
| Santolini | Riccardo | Ambito Pedagogico | Premio Internazionale di Ingegneria Naturalistica "Giuliano Sauli" attribuito dall'AIPIN (Associazione Italiana di Bioingegneria del Paesaggio) e promosso dal Parco dei Nebrodi, e da EFIB (European Federation of Soil and Water Bioengineering) |
| Tombolato | Monica | Ambito pedagogico | Premio Nazionale SIRD (Società Italiana di Ricerca Didattica) al volume: "La conoscenza della conoscenza scientifica", Franco Angeli, 2021. |
| Berlingeri Vernice | Manuela Mirta | Ambito Psicologico | Menzione speciale poster Travellini, S., Cerasetti, M., Tili, F., Lazzaretti, A. Gori, A., Vernice, M., Berlingeri, M. "DEN - Studio pilota per la realizzazione di una nuova prova di denominazione lessicale online" Convegno Giornate CLASTA (Communication & Language Acquisition Studies in Typical & Atypical populations) - 2021 |



| | | | |
|---------|---------------------|--------------------|--|
| Pagani | Ariela Francesca | Ambito Psicologico | “Premio per le pubblicazioni di alta qualità 2021” attribuito dall’Università Cattolica del Sacro Cuore per l’articolo: Walter, K., et al. (2020). Sex differences in mate preferences across 45 Countries: A large-scale replication. <i>Psychological Science</i> , 31(4), 408-423. https://doi.org/10.1177/0956797620904154 |
| Pajardi | Daniela | Ambito Psicologico | Articolo certificato dalla Wiley nella categoria top cited article 2020-2021 per l’articolo: G. Gudjonsson, M. Vagni, T. Maiorano, & D. Pajardi (2020). The relationship between trauma symptoms and immediate and delayed suggestibility in children who have been sexually abused. <i>Journal of investigative psychology and offender profiling</i> , 17(3), 250-263. https://doi.org/10.1002/jip.1554 - |

H2 - Fellow di società scientifiche^[2]

| Cognome | Nome | Ambito/Sezione | Descrizione |
|--|-------------|--|---|
| Celata | Chiara | Ambito Archeologico, artistico e storico- letterario | Fellow COST Association (European Cooperation in Science and Technology, Avenue du Boulevard 21 1210 Brussels Belgium) Official appointment as International Expert and Rapporteur |
| Coen | Alessandra | Ambito Archeologico, artistico e storico- letterario | Membro corrispondente Istituto Nazionale di Studi Etruschi ed Italici [nomina elettiva fatta dall’Assemblea annuale dei membri ordinari dell’Istituto, sotto la cui egida si svolgono progetti di ricerca nazionali e internazionali] |
| Di Carpegna Gabrielli Falconieri | Tommaso | Ambito Archeologico, artistico e storico- letterario | Presidente della Società Romana di Storia Patria. Presidente dell’Unione internazionale degli istituti di archeologia, storia e storia dell’arte in Roma |
| Micheli | Maria Elisa | Ambito Archeologico, artistico e storico- letterario | Socio ordinario dell’Istituto Nazionale di archeologia e storia dell’arte |



H3 - Comitati di riviste scientifiche e collane editoriali ^[3]

| Cognome | Nome | Ambito/Sezione | Descrizione |
|----------------------------------|--------------|---|--|
| Azzarà | Giuseppe | Ambito Filosofico | Direttore scientifico di "Materialismo Storico, rivista di filosofia, storia e scienze umane" |
| De Simone | Antonio | Ambito Filosofico | Direttore della collana di "Cultura filosofica", Milella Editore. Direttore di "Transiti. Storia delle idee, culture e forme di vita", Milella Editore. Direttore della Biblioteca di Cultura Morlacchi, Morlacchi Editore. Direttore della collana "Ritratti di pensiero", Morlacchi Editore |
| Frosini | Fabio | Ambito Filosofico | Direttore della collana "Per Gramsci", Bordeaux. Direttore della collana "Thinking in Extremes: Machiavellian Studies", Brill |
| Raspa | Venanzio | Ambito Filosofico | Editor della sezione "Teoretica" di "Isonomia". Membro del comitato scientifico dei "Meinong Studies / Meinong Studien", De Gruyter |
| Santi | Raffaella | Ambito Filosofico | Direttore della collana: "Ideas and Practices, 1300-1850" - IMEMS Press, Boydell & Brewer |
| Di Carpegna Gabrielli Falconieri | Tommaso | Ambito Archeologico, artistico e storico-letterario | Condirettore (con Grazia M. Fachechi) della collana "Chiaroscuro. Ricerche di storia e storia dell'arte", Gangemi Editore International Publishing |
| Fachechi | Grazia Maria | Ambito Archeologico, artistico e storico-letterario | Condirettore (con Tommaso di Carpegna Falconieri) della collana "Chiaroscuro: ricerche di storia e storia dell'arte", Gangemi Editore International Publishing |
| Perini Folesani | Giovanna | Ambito Archeologico, artistico e storico-letterario | Direttore della rivista "Kritike", Olschki |
| Ritrovato | Salvatore | Ambito Archeologico, artistico e storico-letterario | Direttore della collana "Essai", ed. Metauro |
| Santucci | Anna | Ambito Archeologico, artistico e storico-letterario | Membro del comitato di direzione della collana dell'Associazione Italiana Ricerche Pittura Antica-AIRPA, QUASAR |



| Cognome | Nome | Ambito/Sezione | Descrizione |
|------------|---------|---|---|
| Torino | Alessio | Ambito Archeologico, artistico e storico-letterario | Condirettore della "Editio Plautina Sarsinatis" (serie delle edizioni critiche di Plauto) del Centro Internazionale di Studi Plautini, Centro di Ricerca dell'Università degli Studi di Urbino Carlo Bo. Condirettore della collana "Letteratura e Antropologia", Argalia Editore |
| Baldacci | Massimo | Ambito Pedagogico | Direttore di "Pedagogia più Didattica". Direttore della collana "Il mestiere della pedagogia", Franco Angeli. Direttore della collana "I fondamenti della pedagogia", Carocci. Direttore di "Pensare l'educazione", Avio. Condirezione della collana "Cultura e Saperi dell'Infanzia", ZeroSeiUp |
| Bocciolesi | Enrico | Ambito Pedagogico | Direttore della collana editoriale "Narrare l'educazione". Teorie e prassi, Ledizioni Editore |
| Cottini | Lucio | Ambito Pedagogico | Direttore della rivista "Giornale Italiano dei Disturbi del Neurosviluppo. Buone prassi nella scuola, nella clinica e nei servizi" Direttore della Collana "Bisogni speciali a scuola", Carocci. Condirettore della Collana "P. and P. Pedagogia e psicologia educativa", Anicia Editore |
| Martini | Berta | Ambito Pedagogico | Editor della serie "Didattica generale e disciplinare" FrancoAngeli . Editor di "Pedagogia più Didattica", Erickson. Editor di "MeTis Mondì Educativi", Progedit |
| Mengozi | Dino | Ambito Pedagogico | Direttore di "Romagna Arte e Storia", Società Editrice Il Ponte Vecchio. |
| Rizzardi | Mario | Ambito Pedagogico | Direttore della collana editoriale "Sentieri della Mente" edizioni Pendragon. Direttore della collana editoriale "Psicologia applicata e della comunicazione" edizioni QuattroVenti. Direttore della collana editoriale "Psicologia & Pedagogia" edizioni Aipac. Direttore della collana editoriale "Psicologia, Pedagogia, Psicoterapia" edizioni Editografica |
| Travaglini | Roberto | Ambito Pedagogico | Direttore e membro del comitato scientifico della collana editoriale "MensCorpus. Percorsi di psicopedagogia", Aracne editrice. Direttore della collana editoriale "Agoghé". Collana di pedagogia, Goliardiche editrice |
| Valentini | Manuela | Ambito Pedagogico | Editor del "Journal of Sports Research" |



| Cognome | Nome | Ambito/Sezione | Descrizione |
|-------------|-----------|--------------------|--|
| Colli | Antonello | Ambito Psicologico | Editor della "Rivista di Psicoanalisi", Cortina |
| Pajardi | Daniela | Ambito Psicologico | Condirettore della collana editoriale "Prospettive di Psicologia Giuridica", Giuffrè-Francis Levefbre |
| Rossi Monti | Mario | Ambito Psicologico | Direttore della collana "Psicopatologia", Franco Angeli; Direttore della collana "Fenomenologia, Psicopatologia, Psicoterapia,," Ed Universitarie Romane. Direttore della collana di "Psicopatologia", Alpes Editore |

Di seguito viene riportata una tabella con le ulteriori attività editoriali svolte dai membri del DISTUM nel 2021:

| Cognome | Nome | Ambito/Sezione | Descrizione |
|------------|----------|-------------------|---|
| Azzarà | Giuseppe | Ambito Filosofico | Membro del comitato editoriale della rivista "Sofist [Sophist], a journal of Philosophy" philosophy", afferente alla Mimar Sinan University di Istanbul. Membro del comitato della rivista filosofica di "Aufhebung", annuario della Gesellschaft für dialektische Philosophie di Salzburg |
| Bonacina | Giovanni | Ambito Filosofico | Membro del comitato scientifico del "Giornale Critico della Filosofia Italiana" |
| Bordoli | Roberto | Ambito Filosofico | Membro del comitato scientifico della collana "Itineranze", editore Castelvecchi |
| Bostrenghi | Daniela | Ambito Filosofico | Membro del comitato editoriale di "History of British and Irish Philosophy", 1500-1800, Texts and Studies, Univ. Studiorum Mantova |
| Bozzetti | Mauro | Ambito Filosofico | Membro del comitato scientifico della rivista "Ermeneutica". Membro del comitato scientifico della rivista "Studium Personae" |
| Castorina | Rosanna | Ambito Filosofico | Membro del comitato scientifico della rivista "Rivista italiana di filosofia politica", Firenze University Press. Membro del comitato scientifico della collana "Il Cuore Nero. Potere, Istituzioni e Forme di Controllo Sociale", Aracne Editrice |



| Cognome | Nome | Ambito/Sezione | Descrizione |
|---------------|------------|---|---|
| De Simone | Antonio | Ambito Filosofico | Membro del comitato scientifico internazionale della Rivista "Simmel Studies". Membro del comitato scientifico della Rivista "Postfilosofie". Membro del comitato scientifico della Rivista "Cosmopolis". Membro del comitato scientifico della Collana "Limine", Progedit. Membro del comitato scientifico internazionale della Collana "Filosofie", Mimesis Edizioni. Membro del comitato scientifico internazionale della Collana "Linee", Meltemi Editore. Membro del comitato scientifico internazionale della Collana "Ritratti di pensiero", Morlacchi Editore |
| Frosini | Fabio | Ambito Filosofico | Membro del comitato scientifico della rivista "Materialismo storico" |
| Santi | Raffaella | Ambito Filosofico | Membro del comitato scientifico di "Hobbes Latinus", Collana diretta da Yves Charles Zarka, Vrin. Membro del comitato scientifico di "International Journal of Philosophy", Science Publishing Group. Membro del comitato scientifico di "Agathos. An International Review of the Humanities and Social Sciences", PUF. Membro del comitato scientifico di "P.O.I - Points of Interest" |
| Celata | Chiara | Ambito Archeologico, artistico e storico-letterario | Membro del comitato scientifico della collana "Studi AISV", Officinaventuno |
| Coen | Alessandra | Ambito Archeologico, artistico e storico-letterario | Membro del comitato scientifico della collana "Mousai", edizioni ETS |
| Corsaro | Antonio | Ambito Archeologico, artistico e storico-letterario | Membro del comitato scientifico di "Letteratura Italiana Antica". Membro del comitato scientifico di "Studi Rinascimentali". Membro del comitato scientifico di "Medioevo e Rinascimento". Membro del comitato scientifico di "Italianistica" |
| De Franceschi | Loretta | Ambito Archeologico, artistico e storico-letterario | Membro del comitato scientifico di "Culture del testo e del documento. Le discipline del libro nelle biblioteche e negli archivi". Membro del comitato scientifico di "Bibliologia. An international journal of bibliography, library science, history of the typography and the book". Membro del comitato scientifico di "Libricolae", Mimesis |



| Cognome | Nome | Ambito/Sezione | Descrizione |
|--|--------------|---|--|
| Di Carpegna Gabrielli Falconieri | Tommaso | Ambito Archeologico, artistico e storico- letterario | Membro del comitato scientifico di i "Accademia Raffaello. Atti e studi". Membro del comitato scientifico del "Bullettino dell'Istituto storico italiano per il medio evo". Membro del comitato scientifico di "Zakhor. Rivista di storia degli Ebrei d'Italia". Membro del comitato scientifico di "Studia Oliveriana". Membro del comitato scientifico della "Rivista di cultura classica e medioevale". Membro del comitato scientifico nazionale di "Archivio della Società romana di storia patria". Membro del comitato scientifico della collana "Proposte di storia". Membro del comitato scientifico della collana "Speculum Sapientiae", Nuova Cultura. Membro del comitato di direzione scientifica della "Rivista del Collegio araldico". Membro del comitato scientifico della collana "Medievalismi. Collana di studi storico-letterari, filologici e culturali", Edizioni dell'Orso. |
| Fachechi | Grazia Maria | Ambito Archeologico, artistico e storico- letterario | Membro del comitato scientifico della "Rivista di Cultura Classica e Medioevale", Fabrizio Serra Editore |
| Felici | Andrea | Ambito Archeologico, artistico e storico- letterario | Membro del comitato scientifico di "Italiano LinguaDue". Membro del Comitato di Redazione della rivista "Studi linguistici italiani" |
| Marcelli | Nicoletta | Ambito Archeologico, artistico e storico- letterario | Membro del comitato scientifico della rivista "Interpres. Rivista di studi quattrocenteschi". Membro della redazione della rivista "Studi Petrarqueschi" |
| Micheli | Maria Elisa | Ambito Archeologico, artistico e storico- letterario | Membro del comitato scientifico della rivista "Symbolae Antiquariae". Membro del comitato scientifico di "Itálica. Revista de arqueología clásica de Andalucía". Membro del comitato scientifico di "SPAL. Revista de Prehistoria y Arqueología de la Universidad de Sevilla". Membro del comitato scientifico della rivista "Eidola. International Journal of Classical Art History". Membro del comitato scientifico della collana Mousai, ETS. Membro del comitato scientifico della rivista "Prospettiva" |
| Paribeni | Andrea | Ambito Archeologico, artistico e storico- letterario | Membro del comitato scientifico della collana "Orientamenti - Ricerche su Bisanzio", edizioni Magika |
| Perini Folesani | Giovanna | Ambito Archeologico, artistico e storico- letterario | Membro del comitato scientifico della collana Mousai, ETS. |



| Cognome | Nome | Ambito/Sezione | Descrizione |
|------------|-----------|---|---|
| Ritrovato | Salvatore | Ambito Archeologico, artistico e storico-letterario | Membro del comitato scientifico della collana "Officina", Stilo. Membro del comitato di redazione di "Incroci. Semestrale di letteratura e altre scritture". Membro del comitato di redazione di "Il parlar franco. Rivista di cultura dialettale e critica letteraria". Membro del comitato scientifico sez. letteratura di "Materialismo storico". |
| Bocciolesi | Enrico | Ambito Pedagogico | Membro del comitato scientifico della collana "Pensare l'educazione", Casa Editrice Avio Edizioni Scientifiche. Membro del comitato scientifico e della redazione della rivista "EspressivAmente". Membro del comitato scientifico e del consiglio editoriale internazionale di "Revista Estilos de Aprendizaje". Membro del comitato scientifico della collana "Pubblicazioni CRIFU-Centro Ricerche e Formazione UNITRE" - Sezione Ricerca e Alta Formazione, presso Armando Editore. Membro del comitato scientifico della "Revista de Ciencias Sociales y Humanidades" |
| Cottini | Lucio | Ambito Pedagogico | Membro del comitato scientifico delle riviste "Integrazione scolastica e sociale". Membro del comitato scientifico di, "Psicologia e Scuola". Membro del comitato scientifico di "Autismo e Disturbi dello Sviluppo". Membro del comitato scientifico di "Italian Journal of Special Education". Membro del comitato scientifico di "Form@re" |
| D'Ugo | Rossella | Ambito Pedagogico | Membro del comitato scientifico della rivista "Pedagogia più Didattica", Erickson. Membro del comitato di redazione della rivista "MeTis. Mondi educativi. Temi, immagini, suggestioni", Progedit. Membro del comitato scientifico della rivista "ReladEi, Revista Latinoamericana de Educación Infantil". Membro del comitato scientifico della collana "Nido d'Infanzia", Erickson. Membro del comitato scientifico della collana "Discutere", FrancoAngeli. |
| Fioretti | Silvia | Ambito Pedagogico | Membro del comitato scientifico di "Il mestiere della Pedagogia", FrancoAngeli; Membro del comitato scientifico di "Pedagogia più Didattica", Erickson. Membro del comitato scientifico di "ReladEi" (Revista Latinoamericana De Educación Infantil) |



| Cognome | Nome | Ambito/Sezione | Descrizione |
|---------|----------|-------------------|--|
| Gaspari | Patrizia | Ambito Pedagogico | Membro del comitato scientifico di “L’integrazione scolastica e sociale”, Erickson. Membro del comitato scientifico della collana “Erica”, FrancoAngeli. Membro del comitato scientifico della collana “Disability Studies”, Anicia Editore. Membro del comitato scientifico della collana di “Pedagogia clinica”, Junior. Membro del comitato scientifico della collana “Le briccole. Studi di pedagogia e didattica speciale”, Guerini Editore. Membro del comitato scientifico di “Infanzia”, Perdisa editore. Membro del comitato scientifico della collana “Il mestiere della pedagogia” FrancoAngeli. Membro del comitato scientifico di “Disability Studies”, Erickson. Membro del comitato scientifico della collana “Pedagogia e didattica inclusive” Anicia, Roma. Membro del comitato scientifico e di referaggio della rivista Me Tis, Progedit. Membro del comitato scientifico della rivista online “Diogene’s Journal”. Membro del comitato scientifico della collana “Pedagogia speciale e dell’inclusione”, Guerini scientifica. Membro del comitato scientifico e di referaggio della sezione “Pedagogia speciale e dell’inclusione”, Guerini Scientifica. Membro del comitato scientifico della collana diretta da Daniele Fedeli “Educational Milestones”, Anicia. Membro del comitato scientifico della rivista online “Italian Journal of Special Education for Inclusion” |
| Lupi | Andrea | Ambito Pedagogico | Membro del comitato scientifico della rivista “ReladEi”. Membro del comitato scientifico Collane pedagogiche, Zeroseiup |
| Manfrè | Giorgio | Ambito Pedagogico | Membro del Comitato editoriale della collana “Parole di Guerra” “I libri di Emil”, Odoya |
| Martini | Berta | Ambito Pedagogico | Membro del comitato scientifico di “Education Series”, ETS. Membro del comitato scientifico di “Il mestiere della pedagogia Series”, Franco Angeli. Membro del comitato scientifico di “Culture e saperi dell’infanzia Series”, Zeroseiup. . Membro del comitato scientifico di “Didattizzazione, Series”, Franco Angeli. Membro del comitato scientifico di “University Teaching & Research, Series”, Pensa Multimedia. Membro del comitato scientifico di “Infanzia, Journal”, Università di Bologna. Membro del comitato scientifico di “Musica docta Journal”, Saggiatore Musicale e Università di Bologna. |



| Cognome | Nome | Ambito/Sezione | Descrizione |
|------------|-------------------|--------------------|---|
| Mengozzi | Dino | Ambito Pedagogico | Membro del Comitato scientifico internazionale e della collana editoriale "Circulations mediterraneennes", Université di Toulon. |
| Michelini | Maria-Chiara | Ambito Pedagogico | Membro del comitato scientifico di "RELAdEI Revista latinoamericana de Educacion infantil" (ISSN 2255-0666 Rivista di Fascia A - classificazione ANVUR). Membro del comitato scientifico di "Pedagogia più Didattica". Membro del comitato scientifico della collana "Il mestiere della pedagogia", Franco Angeli. Membro del comitato scientifico della collana "Pensare l'educazione", Casa Editrice Avio, (Armando). Membro del comitato scientifico della Collana "Emblemi. Teoria e Storia dell'educazione, Pensa Multimedia. |
| Odini | Luca | Ambito Pedagogico | Membro del comitato scientifico della collana "Pensare l'educazione", Casa Editrice Avio. Membro del comitato editoriale della collana "Historia Educationis" della Casa Editrice Armando. Membro del comitato editoriale di "Gli Argonauti. Rivista di studi Storico-Educativi e Pedagogici", Università di Messina. Membro del comitato editoriale di "Ricercazione". |
| Santolini | Riccardo | Ambito Pedagogico | Membro del comitato scientifico di "Reticula" |
| Schiavano | Giuditta Fiorella | Ambito Pedagogico | Membro del comitato editoriale del "Journal ACTA Biomedica" |
| Travaglini | Roberto | Ambito Pedagogico | Membro del comitato scientifico della Collana di Volume "Teatro&Educazione", delle Edizioni Nuove Catarsi |
| Valentini | Manuela | Ambito Pedagogico | Membro del comitato scientifico di "ReladEi - rivista latinoamericana de educación infantil". Membro del comitato scientifico della Collana "Cultura e Saperi dell'Infanzia". Referente dell'Educazione fisica per le classi I II III, Rivista Scuola e Didattica, Ed. La Scuola, Brescia. Membro del Direttivo SIEMeS. Membro del Gruppo di lavoro Educazione motoria e sportiva, SIPED. Membro del comitato editoriale del "Journal of Education and Development", July Press Asian Education Studies, Singapore. Membro del comitato editoriale di "Europe, The European Educational Researcher (EUER)". Membro del comitato scientifico per "Lublin Pedagogical Yearbook |
| Colli | Antonello | Ambito Psicologico | Membro del comitato di lettura della "Rivista di Psicoanalisi", Cortina. |



| Cognome | Nome | Ambito/Sezione | Descrizione |
|-------------|------------|--------------------|---|
| D'Agostino | Alessandra | Ambito Psicologico | Segretaria di Redazione per “Psiche. Rivista di cultura psicoanalitica”, Il Mulino. Membro del comitato editoriale per la collana di Psicopatologia, FrancoAngeli |
| Pajardi | Daniela | Ambito Psicologico | Membro del comitato editoriale della Rassegna Italiana di Criminologia |
| Rossi Monti | Mario | Ambito Psicologico | Membro del comitato scientifico di “Psiche. Rivista di cultura psicoanalitica”. Membro del comitato scientifico di “Comprendre: Archive International pour l'Anthropologie et la Psychopathologie Phénoménologiques”; Membro del comitato scientifico della “Rivista di Psicologia” |

H4 - Direzione o responsabilità scientifica /coordinamento di enti o istituti di ricerca pubblici o privati nazionali o internazionali[4]

| Cognome | Nome | Ambito/Sezione | Descrizione |
|------------|---------|--|---|
| Torino | Alessio | Ambito Archeologico, artistico e storico- letterario | Centro Internazionale di Studi Plautini, Centro di Ricerca dell'Università degli Studi di Urbino Carlo Bo, responsabilità scientifica con Roberto M. Danese (Univ. Urbino), Salvatore Monda (Univ. Molise). |
| Berlingeri | Manuela | Ambito Psicologico | Direttore Scientifico del Centro di Neuropsicologia Clinica dell'Età Evolutiva – ASUR Marche Pesaro |



Di seguito viene riportata una ulteriore tabella con le responsabilità di direzione scientifica di gruppi o progetti di ricerca ricoperte dai membri del DISTUM nel 2021.

| Cognome | Nome | Ambito/Sezione | Descrizione |
|----------------------------------|--------------|---|---|
| Azzarà | Giuseppe | Ambito Filosofico | Direzione scientifica del Gruppo di ricerca internazionale "Domenico Losurdo" |
| Bostrenghi | Daniela | Ambito Filosofico | Membro del comitato scientifico della "Societas Spinozana", Roma (dal gennaio 2021) che ne supervisiona e coordina le attività di ricerca |
| Bozzetti | Mauro | Ambito Filosofico | Membro del comitato scientifico della "Fondazione Alexander Langer". Membro del comitato scientifico del Centro di Morfologia "Francesco Moiso" |
| Celata | Chiara | Ambito Archeologico, artistico e storico-letterario | Membro del consiglio direttivo (con funzioni di Segretario) dell'Associazione Italiana di Scienze della Voce (AISV) per il triennio 2019-2021. Carica elettiva. |
| Di Carpegna Gabrielli Falconieri | Tommaso | Ambito Archeologico, artistico e storico-letterario | Presidente dell'Unione internazionale degli istituti di archeologia, storia e storia dell'arte in Roma. |
| Ritrovato | Salvatore | Ambito Archeologico, artistico e storico-letterario | Membro del comitato scientifico "Anniversario Luigi Santucci". Membro del comitato scientifico "Anniversario Mario Pomilio". Membro del comitato scientifico "Luca Pacioli". Membro del comitato scientifico "Associazione Tonino Guerra". Membro del comitato direttivo "Fondazione Carlo e Marise Bo" |
| Lupi | Andrea | Ambito Pedagogico | Segretario generale della Fondazione Montessori Italia - responsabile gestione fondi di ricerca |
| Mengozzi | Dino | Ambito Pedagogico | Membro del comitato di direzione della Fondazione di Studi storici F. Turati di Firenze e della Fondazione Memoriale di Garibaldi, Roma |
| Michelini | Maria-Chiara | Ambito Pedagogico | Segretaria nazionale della SIPEGES (Società Italiana di Pedagogia Generale e Sociale). |



| Cognome | Nome | Ambito/Sezione | Descrizione |
|-----------|----------------------|-------------------|--|
| Schiavano | Giuditta Fiorella | Ambito Pedagogico | <p>Direzione e partecipazione ad attività di ricerca (Università degli Studi di Urbino Carlo Bo) in collaborazione con Food Security and Safety Niche Area Faculty of Natural and Agricultural Sciences, North-West University, Mafikeng Campus, Mafikeng 2735, South Africa.</p> <p>Direzione di una ricerca dell'Università degli Studi di Urbino Carlo Bo in collaborazione con U.O. SIAN di San Cataldo, ASP2 CL e U.O. Medicina Scolastica (De Santi et al, International Journal of Food Science and Nutrition, 2020).</p> <p>Responsabile scientifico di attività di ricerca finalizzate alla valutazione dell'efficacia di dispositivi a raggi UV-C Led nella decontaminazione microbica dell'aria "indoor" e delle superfici.</p> <p>Partecipazione ad attività di ricerca (Università degli studi di Urbino) in collaborazione con Geisel School of Medicine at Dartmouth, New Hampshire, USA e Université de Montpellier, CNRS, sull'attività antivirale e immunomodulatoria di derivati e precursori del GSH (Brundu et al, Journal Virology, 2016).</p> <p>Direzione di una ricerca dell'Università degli Studi di Urbino Carlo Bo riguardante la disinfezione in acque potabili di microrganismi ad interesse igienico sanitario. (Schiavano et al., Environmental Technology (United Kingdom) 2018; Schiavano et al., International Journal of Antimicrobial Agents 2001; Journal of Water and Health, 2012).</p> <p>Partecipazione ad attività di ricerca (Università degli Studi di Urbino Carlo Bo) in collaborazione con Fondazione IRCCS Istituto Nazionale dei Tumori, Milano, sullo studio del potenziale chemiopreventivo di estratti e sostanze di origine naturale e meccanismi legati alla tumorigenesi (Schiavano et al., PLoS ONE 2015; Baldelli et al., Journal of Medicinal Food 2019). Dal 2004 ad oggi.</p> <p>Partecipazione ad attività di ricerca e Membro del Board allargato del Gruppo di Lavoro Alimenti e Nutrizione della Società Italiana di Igiene, Medicina Preventiva e Sanità Pubblica</p> |



H5 - Attribuzione di incarichi ufficiali di insegnamento o di ricerca presso atenei e centri di ricerca pubblici o privati internazionali[5]

| Cognome | Nome | Ambito/Sezione | Descrizione |
|----------|--------------|---|---|
| Celata | Chiara | Ambito Archeologico, artistico e storico-letterario | Incarico di ricerca presso MoDyCo - UMR 7114 (CNRS e Université de Paris Ouest) dal 13 giugno al 12 luglio 2021, finanziato da COST (European Cooperation in Science and Technology) Action 19102 per lo svolgimento del progetto di ricerca "Literacy and speech comprehension in the era of mediatized language" (approvato 27/8/2021). |
| Fachechi | Grazia Maria | Ambito Archeologico, artistico e storico-letterario | Attribuzione di incarico ufficiale di insegnamento ("International Studies") presso l'University of Texas at San Antonio - US (Department of Architecture). |
| Micheli | Maria Elisa | Ambito Archeologico, artistico e storico-letterario | Insegnamento di Archeologia e storia dell'arte greca presso la Scuola Archeologica Italiana di Atene (istituzione sovranazionale). Membro del Consiglio scientifico per il triennio 2021-2023. |
| Mengozzi | Dino | Ambito Pedagogico | Membro del "Comité de suivi", Université de Toulon, France, per la direzione della Thèse d'Etat di Mattia Ringozzi, dedicata a Luigi Campolunghi. |



H6 - Responsabilità scientifica congressi internazionali[6]

| Cognome | Nome | Ambito/Sezione | Descrizione |
|----------------------------------|-----------|---|--|
| Azzarà | Giuseppe | Ambito Filosofico | Organizzazione del convegno in occasione dell'assegnazione del "Premio Internazionale Domenico Losurdo", prima edizione, per conto del Gruppo di ricerca internazionale "Domenico Losurdo" e dell'Università degli Studi di Urbino, Dipartimento di studi umanistici, con il patrocinio della Internationale Gesellschaft Hegel-Marx e dell'Istituto italiano per gli studi filosofici. |
| Bostrenghi | Daniela | Ambito Filosofico | Membro del comitato scientifico e organizzatore delle Giornate internazionali di Studio (ex Convegno internazionale in presenza) "Spinoza nella letteratura e nelle arti del Novecento", tenutosi da remoto in data 21, 28 maggio e 4 giugno 2021 con la partecipazione di relatori italiani, europei ed extraeuropei. |
| Bozzetti | Mauro | Ambito Filosofico | Responsabile del congresso Internazionale: "Radical humanism and ecological conversion: Ivan Illich and Alexander Langer", tenutosi Montebello del 22 al 24 Ottobre 2021 |
| Corsaro | Antonio | Ambito Archeologico, artistico e storico-letterario | Convegno: Dante, La Chiesa, l'Impero. Membro del Comitato Scientifico del Convegno. |
| Di Carpegna Gabrielli Falconieri | Tommaso | Ambito Archeologico, artistico e storico-letterario | Convegno: Dante, La Chiesa, l'Impero. Membro del Comitato Scientifico del Convegno. "Il Medioevo fra noi. Settima edizione. Medioevo verde". Convegno internazionale organizzato da: Università di Urbino, Galleria nazionale delle Marche, Polo museale delle Marche, Istituto storico italiano per il medio evo, Alma mater studiorum-Università di Bologna, Sapienza Università di Roma |
| Marcelli | Nicoletta | Ambito Archeologico, artistico e storico-letterario | Membro del comitato scientifico "Dante, la Chiesa, l'Impero. Convegno Internazionale di Studi per il Centenario dantesco - Urbino 21-23 aprile 2021". |
| Santucci | Anna | Ambito Archeologico, artistico e storico-letterario | Curatrice del IV Colloquio Internazionale AIRPA "Pittura, luce, colore" Urbino 17-19.06.2021 |
| Torino | Alessio | Ambito Archeologico, artistico e storico-letterario | Sarsina, IV Ludi Plautini Sarsinates: il "senex". Responsabilità scientifica (Il convegno è stato rimandato per covid al 07/05/2022). |
| Mengozzi | Dino | Ambito Pedagogico | Responsabile con Jérôme Grévy (Université de Poitiers) del congresso internazionale sullo storico Michel Vovelle. 19 marzo 2021. |
| Odini | Luca | Ambito Pedagogico | Componente del comitato scientifico del Convegno Internazionale "Partecipazione e infanzia. Protagonisti, relazioni e contesti educativi", SIPED - Università di Pavia, 17-19/06/2021. |
| Travaglini | Roberto | Ambito Pedagogico | Responsabile scientifico del congresso internazionale online del 15 e 16 maggio 2021 dal titolo "La scrittura a |



| | | | |
|--|--|--|--|
| | | | mano dinanzi alle nuove tecnologie", organizzato dall'A.G.P. |
|--|--|--|--|

PARTE III

Sezione III. I1 - Gestione della proprietà intellettuale

I dati relativi ai brevetti sono detenuti dall'Ufficio Terza Missione.

Sezione III. I2 - Imprese spin-off

Per il 2021 non sono presenti spin-off presso il DISTUM; tuttavia, il Dipartimento ha contribuito con una docente alla creazione di uno spin-off promosso da docenti del DISB (delibera DISTUM 161/2021).

Inoltre, tra le attività coerenti con il campo di azione I2 ed assunte negli obiettivi strategici del PSA 2021-2023 (*TM.1.2.1 Numero studenti che partecipano a percorsi di formazione per l'acquisizione di competenze trasversali e per l'imprenditorialità*) si segnala:

- la partecipazione di 2 studenti al ContaminationLab per l'a.a. 2020-2021 ;
- l'attuazione di un'azione informativa inerente al bando 2022 del ContaminationLab, attuata mediante una comunicazione sia al personale docente nel Consiglio DISTUM (verbale n. 15 del 29/11//2021) con invito a darne nota agli studenti in aula e tramite piattaforma blended, sia agli studenti dei corsi di studio afferenti al DISTUM tramite i relativi Sportelli Tutor.



Sezione III. I3 - Conto Terzi

Convenzioni

Elenco delle Convenzioni attive al 31 dicembre 2021

| Titolo | Committente o Finanziatore | Responsabile | Tipo (ist.le/comm.le) | Durata (dal/al) | Importo |
|---|---|---------------------|-----------------------|-----------------|-----------------------------------|
| Convenzione per l'esecuzione di attività clinica sul tema Valutazione dei profili neuropsicologici in minori con sospetto Disturbo Evolutivo Specifico | Asur Area Vasta 1 | Manuela Berlingeri | Comm.le | 24 mesi | 37.868,85 (corrispettivo annuale) |
| Servizio di psicoterapie e ricerca clinica | Università degli Studi di Urbino | Antonello Colli | Comm.le | | 2.287,00 |
| Convenzione per contributo alla ricerca relativa a "Le competenze professionali" | AssCoop Marche | Silvia Fioretti | Ist.le | 13 mesi | 12.000,00 |
| Contributo di ricerca relativa allo studio della poesia di Eugenio Montale nell'ambito di una nuova identità umanistica" | La Felice Chirò Industria Marmi s.r.l. | Salvatore Ritrovato | Ist.le | 12 mesi | 11.893,50 |
| Accordo tra il Garante regionale dei diritti della persona e l'Università di Urbino Carlo Bo concernente il progetto "Prosecuzione del Servizio Studi Universitari per il Polo Universitario presso la Casa di reclusione di Fossombrone" | Garante dei diritti della persona | Daniela Pajardi | Ist.le | 12 mesi | 10.000,00 |
| Convenzione per contributo alla ricerca dal titolo "In viaggio verso la valutazione -progetto di ricerca-azione biennale" | l'Istituto Statale Comprensivo "E. Fermi" di Mondolfo | Rossella D'Ugo | Ist.le | 20 mesi | 1.200,00 |
| Convenzione per contributo alla ricerca relativa al progetto di sperimentazione degli strumenti per una progettazione educativa sistematica, aperta e basata su evidenze nei servizi educativi 0-3 anni | Cooperativa sociale Città Futura - Trento | Berta Martini | Ist.le | 9 mesi | 10.000,00 |



| Titolo | Committente o Finanziatore | Responsabile | Tipo (ist.le/comm.le) | Durata (dal/al) | Importo |
|---|--|--|-----------------------|-------------------|-----------|
| Convenzione per contributo alla ricerca relativa a libera-mente in gruppo... in emergenza con | Ambito Territoriale n. 7 - Comune di Fossombrone | Daniela Pajardi | Ist.le | 12 mesi | 3.000,00 |
| Progetto di ricerca Pathway to inclusion-aprirsi ad una nuova lingua come strumento di inclusione | Ambito Territoriale n. 7 - Comune di Fossombrone | Daniela Pajardi | Ist.le | 12 mesi | 1.500,00 |
| Convenzione per contributo di ricerca inerente allo studio sul tema: "Autismo e Video Modeling. Ricerche e applicazioni" | Cooperativa sociale Montefeltro - Urbino | Lucio Cottini | Ist.le | 12 mesi | 11.893,36 |
| Accordo ai sensi dell'art. 15 della legge 7 agosto 1990, n. 241 e dell'art. 21 comma 3 del D.Lgs. 2 gennaio 2018, n. 1 | Regione Autonoma Valle d'Aosta | Riccardo Santolini | Ist.le | 18 mesi (Proroga) | 71.000,00 |
| Convenzione per attività conto terzi finalizzata all'analisi dei benefici ambientali derivanti dalla valutazione dei servizi ecosistemici per il piano di classifica degli immobili (LR n. 31 del 05/12/2008, art.90) | Associazione Irrigazione Est Sesia - Consorzio di irrigazione e bonifica | Riccardo Santolini | Comm.le | 12 mesi (Proroga) | 51.000,00 |
| Protocollo d'intesa Giornate di Studio Il Medioevo tra noi | Galleria Nazionale delle Marche | Tommaso di Carpegna Gabrielli Falconieri | Ist.le | 36 mesi | // |
| Accordo di cooperazione | Istituto Comprensivo G.Galilei Pesaro | Silvia Fioretti | Ist.le | 36 mesi | // |
| Lettera di Intenti relativa al Progetto di digitalizzazione di manoscritti della Biblioteca Riccardiana di Firenze. Selezione di testi poetici della letteratura italiana (secoli XIV-XVI) Poet-Ri | Biblioteca Riccardiana - Firenze | Nicoletta Marcelli | Ist-le | 5 mesi | // |



| Titolo | Committente o Finanziatore | Responsabile | Tipo (ist.le/comm.le) | Durata (dal/al) | Importo |
|--|--|--------------------|-----------------------|-----------------|---------|
| Accordo di collaborazione scientifica con l'Istituto Centrale per il Catalogo Unico delle Biblioteche Italiane e per le Informazioni Bibliografiche (ICCU) | Istituto Centrale per il Catalogo Unico delle Biblioteche Italiane e per le Informazioni Bibliografiche (ICCU) | Nicoletta Marcelli | Ist.le | 12 mesi | // |

Entrate da conto terzi

| Codice SIOPE | Denominazione codice SIOPE | Incassi |
|---------------------|--|-------------------|
| SX.E.3.01.02.01.027 | Proventi da consulenze | Euro 31.723,54 |
| SX.E.4.02.01.02.001 | Contributi agli investimenti da Regioni e Prov. autonome | Euro 25.000,00 |
| SX.E.4.02.01.02.003 | Contributi agli investimenti da Comuni | Euro 13.448,95 |
| SX.E.4.02.01.02.008 | Contributi agli investimenti da Università | Euro 600,00 |
| SX.E.4.02.01.02.999 | Contributi agli investimenti da altre Amm.ni Locali n.a.c. | Euro 1.200,00 |
| SX.E.4.02.03.03.999 | Contributi agli investimenti da altre Imprese | Euro 11.893,5 |
| SX.E.4.02.04.01.001 | Contributi agli investimenti da Istituzioni Sociali Private | Euro 23.093,36 |
| | Totale | 106.959,35 |
| SX.E.4.02.05.99.999 | Finanziamenti competitivi per ricerca da parte dell'unione europea | Euro 19.412,93 |
| SX.E.4.02.01.02.008 | Contributi per ricerca da altre università (da progetto Europeo) | Euro 8.254,80 |
| SX.E.4.02.01.01.001 | Finanziamenti competitivi da MUR - programma FISR | Euro 41.011,16 |



| Codice SIOPE | Denominazione codice SIOPE | Incassi |
|---------------------|--|------------------------|
| SX.E.4.02.01.01.001 | Finanziamenti competitivi da MIUR - progetti di ricerca di rilevante interesse nazionale | Euro 31.308,00 |
| | Totale complessivo | Euro 206.946,24 |



Sezione III. I4 Gestione del patrimonio e attività culturali

MUSEO DEI GESSI (attivo dal 22.03.2012). Il Museo è stato chiuso al pubblico dal 1 gennaio al 6 luglio 2021, a causa delle restrizioni dettate dal piano pandemico nazionale COVID19 in generale e dalla inagibilità degli spazi dovuta ai lavori per il prestito del Laocoonte alla mostra ‘Raffaello e la Domus Aurea’ (Parco Archeologico del Colosseo), prevista nel giugno 2020 e riprogrammata più volte fino all’inaugurazione del 23 giugno 2021.

ATTIVITÀ ED EVENTI SVOLTI NEL 2021 (7 LUGLIO – 22 DICEMBRE):

- Prestito per mostra del calco del Laocoonte (Raffaello e la Domus Aurea. L’invenzione delle grottesche: Roma, Parco Archeologico del Colosseo, Domus Aurea 23.06-2021-07.01.2022; prorogata al 31 marzo 2022);
- *Luce e Materia*: progetto editoriale sviluppato come laboratorio da studenti ISIA (Alessio Pellicoro: foto; Gazmend Zeneli, grafica) nell’ambito del corso Progettazione per la fotografia (Prof. Mario Cresci);
- *Copiae* mostra di olii su tela di Dina Pagnini, 7 luglio – 2 ottobre (prorogata fino al 18 ottobre) Mostra di olii su tela di Dina Pagnini
- Giornate Europee del Patrimonio 2021: apertura straordinaria sabato 25 settembre, ore 15.30-19.30 Apertura straordinaria | eventi UniUrb
- Attività individuale di disegno (studente ABA Urbino)
- Inaugurazione sito web del Sistema Museale di Ateneo, ivi inclusa la pagina del Museo dei Gessi: 14 dicembre 2021

NUMERO UTENTI 2021 (7 LUGLIO -22 DICEMBRE)

- Visitatori (Registro d’ingresso): tot. 350

Sezione III.I5 Formazione continua, apprendimento permanente e didattica aperta

Nel 2021 sono state intraprese diverse azioni inerenti alla formazione continua.

In particolare il progetto *Perform* (Gruppo permanente formazione-insegnanti, promosso da M. Baldacci, M. C. Michelini, B. Martini, L. Cottini, R. D’Ugo con la collaborazione di tre esterni): il progetto è volto a sviluppare percorsi formativi mirati ed a incrementare le attività di collaborazione con agenzie educative, imprenditoriali e di terzo settore del territorio, per svolgere attività di ricerca attraverso servizi commissionati e sinergie; Le attività formative realizzate dal DISTUM sono riassunte nella seguente tabella:

| Titolo attività | anno | n. docenti coinvolti | n. partecipanti | introiti |
|--|------|--------------------------------------|--|---|
| Piano regionale di formazione dei docenti (2 progetti: 1 Infanzia; 1 Primaria) | 2021 | 4 (Cottini, D’Ugo, Emili, Michelini) | 827 (Infanzia: webinar + laboratori) 919 (Primaria: webinar + laboratori) tot. 1.746 | € 8.599,30 (Infanzia) € 8.599,30 (Primaria) Tot. € 19.198,6 |
| I mercoledì dell’Università | 2021 | 4 (Fioretti, D’Ugo, Manfrè, Martini) | 364 | 0 |
| Collaborazione con l’USR per l’anno di prova dei docenti | 2021 | 2 (D’Ugo, Martini) | 1628 | 0 |



Sezione III. I6 - Public Engagement

I dati relativi al PE saranno acquisiti dall'Ufficio Terza Missione utilizzando la banca dati di Ateneo (<https://www.uniurb.it/terzamissione/iniziative-di-natura-sociale-educativa-e-culturale/public-engagement>).

^[1] Inserire premi nazionali e internazionali per la ricerca scientifica (inclusi i “best paper awards” assegnati da riviste e/o congressi) ricevuti da docenti, ricercatori, dottorandi e assegnisti nel periodo di riferimento.

^[2] Inserire le fellowship (o riconoscimenti equivalenti) di società scientifiche internazionali, ricevuti da docenti, ricercatori, dottorandi e assegnisti nel periodo di riferimento. L'attribuzione della posizione deve essere stata effettuata mediante un processo di peer review e sono da escludere le mere appartenenze a società scientifiche.

^[3] Inserire le indicazioni relative alla Direzione, o alla partecipazione a comitati di direzione di riviste scientifiche, collane editoriali con caratteristiche di scientificità, enciclopedie e trattati scientifici da parte di docenti, ricercatori, dottorandi e assegnisti nel periodo di riferimento.

Nel quadro H3 sono da escludere:

- la direzione di riviste e collane editoriali a carattere divulgativo;
- la curatela di singoli volumi (anche di conference proceedings) o la guest editorship di singoli numeri di rivista;
- la semplice appartenenza al comitato editoriale senza ulteriori responsabilità di direzione.

^[4] Inserire le informazioni relative alla Direzione o alla Responsabilità scientifica/Coordinamento di Enti o Istituti di Ricerca pubblici o privati, nazionali o internazionali, da parte di docenti, ricercatori, dottorandi e assegnisti nel periodo di riferimento.

^[5] Inserire l'attribuzione a docenti, ricercatori, dottorandi e assegnisti nel periodo di riferimento di incarichi (ufficializzati formalmente e documentabili):

- di insegnamento esclusivamente presso Atenei esteri;
- di ricerca esclusivamente presso Atenei e Centri di Ricerca esteri pubblici o privati.

^[6] Inserire le informazioni relative alla Responsabilità Scientifica di Congressi Internazionali da parte di docenti, ricercatori, dottorandi e assegnisti nel periodo di riferimento. Nel quadro H6 sono da escludere:

- le mere appartenenze al comitato di programma del congresso e la partecipazione a congressi come relatori invitati;
- la responsabilità di Congressi esclusivamente nazionali;
- la responsabilità di seminari e workshop.

^[7] Vanno considerate le seguenti voci:

- Attività commerciale (Entrate dalla vendita ed erogazione di servizi)
- Entrate finalizzate da attività convenzionate (Contratti/Convenzioni/Accordi programma: con altre Amministrazioni pubbliche; con altri Soggetti; con Comuni; con Enti di ricerca; con Province; con Regioni e Province Autonome)
- Trasferimenti correnti da altri soggetti (Contributi correnti da famiglie; da istituzioni sociali private; Trasferimenti correnti da: per es. da altre Pubbliche Amministrazioni; da altre Università; Camere di commercio; da Enti di ricerca; da imprese private; imprese pubbliche; da Regioni e Province autonome, ecc.)
- Trasferimenti per investimenti da altri soggetti (da Aziende di promozione turistica, da altre Amministrazioni pubbliche, da altre Università, da Comuni, da organismi internazionali, da famiglie, ecc.)



DISCUI

PARTE I

Sezione I. A1 - Linee programmatiche (AVA2: R4.B.1)

Inserire link o riferimenti al Piano Strategico di Dipartimento per l'anno 2021.

Delibera n. 5/2022 del Consiglio DISCUI del 18 gennaio 2022

Approvazione del Piano Strategico del DISCUI 2021-2023, nella sua versione definitiva, contenente la programmazione del Dipartimento riguardo le azioni da attuare entro il triennio, in linea con il proprio progetto culturale complessivo ed in coerenza con le risorse disponibili nel rispetto degli obiettivi previsti nel Piano strategico d'Ateneo 2021-2023.

212

Sezione I. B1 - Sistema di Gestione (AVA 2: R4.B.1)

Inserire organigramma o tabella o riferimento alla delibera relativa a organi/commissioni/gruppi focalizzati sulla gestione della ricerca.

Delibera n. 317/2021 del Consiglio DISCUI del 14 dicembre 2021

Nominativi che compongono la struttura dipartimentale di assicurazione della Qualità della Ricerca e della Terza Missione/Impatto Sociale del Dipartimento di Scienze della Comunicazione, Studi Umanistici e Internazionali (DISCUI)

AQ RICERCA

| | |
|--|--|
| <i>Responsabile della Assicurazione della Qualità della Ricerca Dipartimentale (RAQ-RD) e componente della Commissione Ricerca di Ateneo</i> | Prof. Fabio Giglietto |
| <i>Gruppo di assicurazione della qualità per la ricerca (GAQ-RD)</i> | Prof. Massimiliano Morini Prof.ssa Stefania Antonioni Prof.ssa Barbara Francioni Dott.ssa Federica Zullo Dott. Gesualda Marino (PTA) |
| <i>Gruppo di riesame della ricerca dipartimentale (GR-RD)</i> | Prof.ssa Liana Lomiento Prof.ssa Raffaella Sarti |

AQ TERZA MISSIONE/IMPATTO SOCIALE

| | |
|---|---|
| <i>Responsabile della Assicurazione della Qualità della Terza Missione/Impatto Sociale e Componente della Commissione Terza Missione d'Ateneo</i> | Prof. Marco Cioppi |
| <i>Gruppo referenti Terza Missione/Impatto Sociale (TM/IS)</i> | Prof.ssa Anna Maria Ambrosini Dott. Lorenzo Giannini Prof. Oscar Mei Dott.ssa Adele Guerra (PTA) |

Sezione I. B2 - Aree/Gruppi di Ricerca (AVA2: R4.B.1)

Si riportano, di seguito, le informazioni sui gruppi di ricerca attivi nel Dipartimento per la realizzazione di progetti di ricerca dipartimentali e di ateneo.



| Ambito di ricerca | Linee di Ricerca | Gruppo di ricerca (numerosità) | SSD | Settore ERC |
|--|--|--------------------------------|--|---|
| Reti di comunicazione, media, società dell'informazione | Verso un osservatorio del pubblico dal vivo nella Regione Marche. Il pubblico del Rossini Opera Festival (ROF) di Pesaro: caratteri sociali, consumo culturale, processi di ricezione | 6 | SPS-08 SECS-S/05 | SH2 |
| Ambiente, spazio e popolazione: studi ambientali, geografia, demografia, migrazioni, studi regionali e urbani | Comunicazione e salute nell'era dell'e-patient: raccolta dati sulla produzione di informazioni online e analisi degli approcci comunicativi adottati dalle istituzioni sanitarie in Italia | 5 | SPS/08 SECS-S/05 | SH3 |
| La mente umana e la sua complessità: scienze cognitive, psicologia, linguistica, educazione | TALKING NOIR. I(l) linguaggi(o) del genere thriller, noir e poliziesco tra giornalismo, letteratura e cinema | 5 | L-LIN/12 L-LIN/11 L-LIN/10 L-LIN/03 | SH4 |
| Culture e produzione culturale: letteratura e filosofia, arti visive e dello spettacolo, musica, studi culturali e comparativi | Culture di confine: Suedtirol/Europa/Mediterraneo | 5 | M-STO/02 L-LIN/13 L-FIL-LET/15 M-DEA/01 SPS/13 | SH5, SH6, SH2 |
| Alimentazione; emozioni; controllo inibitorio; linguaggio e metalinguaggio; fruizione mediatica. Indagine, in modo interdisciplinare, processi espliciti e impliciti emozionali, cognitivi, comunicativo-linguistici, implicati nell'alimentazione e consumo di alcol di | Comportamenti e intenzioni alimentari: processi impliciti ed espliciti | 4 | Area 11 | SH4 - La mente umana e la sua complessità: scienze cognitive, psicologia, linguistica, educazione |



| Ambito di ricerca | Linee di Ricerca | Gruppo di ricerca (numerosità) | SSD | Settore ERC |
|---|--|--------------------------------|---|--|
| studenti universitari, per promuovere condotte salutari e prevenire comportamenti a rischio. | | | | |
| Progetti salute sicurezza alimentare; Qualità alimentare; Brand; Certificazione di prodotto; Food behaviour. Effettuare, mediante la Conjoint Analysis, uno studio sul consumatore volto ad identificare e ad analizzare le caratteristiche intrinseche ed estrinseche associate alla sicurezza alimentare dei prodotti, delineando così un prodotto sicuro "ideale". | Dal produttore al consumatore: analisi degli attributi associati alla sicurezza alimentare del prodotto e definizione dei relativi strumenti manageriali di gestione | 6 | Area 13 | SH1_4 (Marketing); SH1_10 (Organizzazione) |
| Consumi di acqua, fiducia, sicurezza, pubbliche istituzioni, natura Sicurezza e fiducia come variabili determinanti nelle pratiche di consumo quotidiano di acqua, attraverso un'indagine su motivazioni e pratiche dei giovani studenti, sugli immaginari sociali e i discorsi online. | Immaginari e pratiche del consumo di acqua, tra sicurezza e fiducia | 5 | Area 14 | SH2 |
| Salute | 1920-2020, un secolo di parole e immagini per raccontare l'amnesia | 9 | L-LIN/01; L-LIN/02; L-LIN/03; L-LIN/10; L-LIN/11; L-LIN/12; L-LIN/14; | SH4-SH5 |



| Ambito di ricerca | Linee di Ricerca | Gruppo di ricerca (numerosità) | SSD | Settore ERC |
|-------------------|---|--------------------------------|--|-------------|
| | | | L-LIN/21; L-FIL-LET/05; L-FIL-LET/11 | |
| Salute | Individuazione, analisi e monitoraggio delle operazioni di influenza online dell'opinione pubblica circa le modalità e rischi della campagna di vaccinazione per covid-19 | 12 | SPS/08 | SH3 |

Sezione I. B3 - Riesame (AVA2: R4.B.2)

Inserire link o riferimenti alla delibera con cui è stato approvato, nel 2021, il Monitoraggio finale del Piano Strategico Dipartimentale.

Delibera n. 99/2021 del Consiglio DISCUI del 18 maggio 2021

Approvazione del monitoraggio finale del Piano Strategico del Dipartimento di Scienze della Comunicazione, Studi Umanistici e Internazionali (DISCUI) per l'anno 2020.

Sezione I. C1 - Risorse umane (AVA2: R4.B.3)

Inserire SSD del Dipartimento e Aree CUN al 31/12/2021; per ciascun SSD, il numero di professori, ricercatori, assegnisti. Inserire inoltre il numero di dottorandi e il personale tecnico-amministrativo afferenti al Dipartimento

| SSD | Area CUN | PO | PA | RU | RTD | Assegnisti | Totale |
|--|----------|----|----|----|-----|------------|--------|
| L-ANT/07 - ARCHEOLOGIA CLASSICA | 10 | | 1 | | | 1 | 2 |
| L-ANT/08 - ARCHEOLOGIA CRISTIANA E MEDIEVALE | 10 | | | | 1 | | 1 |
| L-ART/02 - STORIA DELL'ARTE MODERNA | 10 | 1 | 1 | 1 | | | 3 |
| L-ART/04 - MUSEOLOGIA E CRITICA ARTISTICA E DEL RESTAURO | 10 | | 1 | | | | 1 |
| L-ART/06 - CINEMA, FOTOGRAFIA E TELEVISIONE | 10 | | 1 | | 1 | | 2 |
| L-FIL-LET/02 - LINGUA E LETTERATURA GRECA | 10 | 1 | 1 | 1 | 1 | 1 | 5 |
| L-FIL-LET/05 - FILOLOGIA CLASSICA | 10 | 1 | | | | | 1 |
| L-FIL-LET/09 - FILOLOGIA E LINGUISTICA ROMANZA | 10 | | 1 | | | 1 | 2 |
| L-FIL-LET/15 - FILOLOGIA GERMANICA | 10 | | | 1 | | | 1 |
| L-LIN/01 - GLOTTOLOGIA E LINGUISTICA | 10 | | 1 | | | 1 | 2 |
| L-LIN/02 - DIDATTICA DELLE LINGUE MODERNE | 10 | 1 | | 1 | 1 | 2 | 5 |
| L-LIN/03 - LETTERATURA FRANCESE | 10 | | 1 | | | | 1 |
| L-LIN/05 - LETTERATURA SPAGNOLA | 10 | | 1 | | | | 1 |
| L-LIN/07 - LINGUA E TRADUZIONE - LINGUA SPAGNOLA | 10 | | | 1 | | | 1 |
| L-LIN/10 - LETTERATURA INGLESE | 10 | 1 | | | 1 | | 2 |
| L-LIN/11 - LINGUA E LETTERATURE ANGLO-AMERICANE | 10 | | 1 | | | | 1 |



| SSD | Area CUN | PO | PA | RU | RTD | Assegnis ti | Totale |
|---|----------|-----------|-----------|-----------|----------|-------------|-----------|
| L-LIN/12 - LINGUA E TRADUZIONE - LINGUA INGLESE | 10 | | 1 | 1 | 1 | | 3 |
| L-LIN/13 - LETTERATURA TEDESCA | 10 | | 1 | | | 1 | 2 |
| L-LIN/14 - LINGUA E TRADUZIONE - LINGUA TEDESCA | 10 | 1 | | | | | 1 |
| L-LIN/21 - SLAVISTICA | 10 | 1 | 1 | | | | 2 |
| Totale Area 10 | | 7 | 13 | 6 | 6 | 7 | 39 |
| M-DEA/01 - DISCIPLINE DEMOETNOANTROPOLOGICHE | 11 | | 1 | | | 1 | 2 |
| M-PED/01 - PEDAGOGIA GENERALE E SOCIALE | 11 | | 1 | | | 1 | 2 |
| M-PSI/02 - PSICOBIOLOGIA E PSICOLOGIA FISIOLOGICA | 11 | | 1 | | | | 1 |
| M-PSI/04 - PSICOLOGIA DELLO SVILUPPO E PSICOLOGIA DELL'EDUCAZIONE | 11 | | | 1 | | | 1 |
| M-PSI/05 - PSICOLOGIA SOCIALE | 11 | | | 1 | | | 1 |
| M-FIL/05 - FILOSOFIA E TEORIA DEI LINGUAGGI | 11 | | 1 | | | | 1 |
| M-PSI/08 - PSICOLOGIA CLINICA | 11 | | | 2 | | | 2 |
| M-STO/01 - STORIA MEDIEVALE | 11 | | 1 | | | 1 | 2 |
| M-STO/02 - STORIA MODERNA | 11 | | 2 | | | | 2 |
| M-STO/04 - STORIA CONTEMPORANEA | 11 | 1 | 1 | | 1 | 1 | 4 |
| Totale Area 11 | | 1 | 8 | 4 | 1 | 4 | 18 |
| IUS/09 - ISTITUZIONI DI DIRITTO PUBBLICO | 12 | | | 1 | | | 1 |
| Totale Area 12 | | | | 1 | | | 1 |
| SECS-P/08 - ECONOMIA E GESTIONE DELLE IMPRESE | 13 | 1 | 1 | | | 1 | 3 |
| SECS-S/05 - STATISTICA SOCIALE | 13 | | | 1 | | | 1 |
| Totale Area 13 | | 1 | 1 | 1 | | 1 | 4 |
| SPS/07 - SOCIOLOGIA GENERALE | 14 | | 1 | 1 | 1 | | 3 |
| SPS/08 - SOCIOLOGIA DEI PROCESSI CULTURALI E COMUNICATIVI | 14 | 2 | 5 | 1 | 1 | 2 | 11 |
| SPS/13 - STORIA E ISTITUZIONI DELL'AFRICA | 14 | | 1 | | | | 1 |
| Totale Area 14 | | 2 | 7 | 2 | 2 | 2 | 15 |
| Totale complessivo | | 11 | 29 | 14 | 9 | 14 | 77 |

| Corso di dottorato | Ciclo | n. Dottorandi |
|--------------------|-----------------|-------------------|
| Studi Umanistici | 35 [^] | 10 |
| Studi Umanistici | 36 [^] | 12 |
| Studi Umanistici | 37 [^] | 17 (di cui 6 PON) |



| Ruolo PTA | n. PTA |
|---|--------|
| Area Amministrativa (Personale tecnico-amministrativo assegnato al Plesso Giuridico-Umanistico, con funzioni di supporto al DISCUI) | 10 |
| Area Amministrativa – Gestionale (Personale assegnato al Plesso Giuridico-Umanistico, con funzioni di supporto al DISCUI) | 3 |
| Area Tecnica, Tecnico - Scientifica ed Elaborazione dati) | 2 |

Sezione I. C2 - Distribuzione delle risorse (AVA2: R4.B.3)

Indicare con chiarezza i criteri e le modalità di distribuzione interna delle risorse (economiche e di personale), coerentemente con il programma strategico proprio e dell'Ateneo. Specificare i criteri di distribuzione di eventuali incentivi e premialità. Mettere in luce come tali criteri siano coerenti con le linee strategiche dell'Ateneo, le indicazioni e metodologie della VQR, della Scheda SUA-RD e di eventuali altre iniziative di valutazione della ricerca e della terza missione attuate dall'Ateneo

La ripartizione delle risorse economiche assegnate nel corso dell'anno 2021 al DISCUI si è attuata con l'adozione di criteri e modalità di distribuzione interni coerenti al programma strategico del Dipartimento e dell'Ateneo. I criteri di distribuzione e premialità adottati hanno valorizzato la produttività scientifica, la qualità delle pubblicazioni, la capacità di attrarre finanziamenti esterni, l'internazionalizzazione e la partecipazione a ricerche finanziate.

Delibera n. 31/2021 del Consiglio DISCUI del 18 febbraio 2021

Ai sensi della delibera del Consiglio di Amministrazione n. 265/2020 del 18 dicembre 2020 sulla base dei criteri approvati dal Senato Accademico n. 169/2020 del 15 dicembre 2020 e della delibera del Consiglio DISCUI n. 31/2021 del 18 febbraio 2021, il Dipartimento di Scienze della Comunicazione, Studi Umanistici e Internazionali (DISCUI) ha approvato un bando per la ripartizione del budget per la ricerca scientifica assegnato dall'Ateneo al Dipartimento per l'anno 2021.

Di seguito i requisiti e i criteri adottati per la **Ripartizione budget annuale ricerca scientifica individuale- 2021:**
Requisiti di partecipazione:

Sono stati ammessi alle ripartizioni i soli docenti produttivi, ovvero i professori di prima e seconda fascia, i ricercatori a tempo indeterminato e i ricercatori a tempo determinato afferenti al DISCUI che nel biennio 2019-2020 hanno pubblicato e inserito nella banca dati IRIS in forma definitiva almeno due prodotti della ricerca nell'ambito delle tipologie previste dall'ultima VQR, ovvero una monografia.

Criteri di ripartizione adottati:

Il budget disponibile è stato distribuito individualmente tra gli aventi diritto sulla base di un bando in base a criteri volti a premiare la produttività scientifica, la qualità delle pubblicazioni, la capacità di attrarre finanziamenti esterni, l'internazionalizzazione e la partecipazione a ricerche finanziate.

I criteri stabiliti sono elencati qui di seguito:

- Il 20% del budget disponibile di cui al comma 1 sarà diviso in quote *uguali* tra tutti coloro che hanno soddisfano il requisito di aver pubblicato nel biennio 2019-2020 e inserito in forma definitiva entro il 31 dicembre 2020 nella banca dati IRIS almeno due prodotti della ricerca nell'ambito delle tipologie previste dalla stessa banca dati, ovvero una monografia.



- Il 30% del budget disponibile è stato diviso in base a criteri premiali tra coloro che hanno soddisfatto il requisito di aver pubblicato, nel biennio 2019-2020:
 - a. Livello di produttività 1: almeno 1 articolo su rivista di Classe A o una monografia o assimilati sulla base della classificazione delle riviste ANVUR, inseriti e resi definitivi nella banca dati IRIS;
 - b. Livello di produttività 2: almeno 3 prodotti della ricerca - inseriti su IRIS e resi definitivi – purché compresi all'interno delle seguenti tipologie [come da art. 5, comma 2, del Bando Valutazione della Qualità della Ricerca 2015-2019 (VQR 2015-2019) - Decreto del Presidente ANVUR n. 9 del 25 settembre 2020], dettagliate all'interno della domanda di partecipazione (Allegato 1):
 - Contributo in rivista scientifica non in fascia A;
 - Contributo in volume;
 - Contributo in atto di convegno;
 - Altri tipi di prodotti scientifici (solo se corredati da elementi ufficiali atti a consentire l'identificazione della data di produzione).
- Non sono considerate pubblicazioni valutabili ai fini della VQR, e quindi ai fini dell'assegnazione di fondi di cui al presente comma, i seguenti prodotti:
- Manuali e testi meramente didattici;
 - Recensioni di un singolo lavoro, prive di analisi critica della letteratura sull'argomento;
 - Brevi voci enciclopediche o di dizionario senza carattere di originalità;
 - Brevi schede di catalogo prive di contributi scientifici autonomi.

I docenti e i ricercatori che rientravano nel livello di produttività 1 hanno avuto accesso a due quote del budget di cui al presente comma, quelli che rientravano nel livello di produttività 2 hanno avuto accesso ad una quota.

I docenti che hanno soddisfatto i criteri per entrambi i livelli di produttività hanno ricevuto comunque solo 2 quote del budget di cui al presente comma.

- Il 20% del budget è stato diviso in quote uguali tra coloro che nel biennio 2019-2020 hanno attratto finanziamenti entrati nel bilancio di Ateneo. Sono state a tal fine valutate attività quali quelle in conto terzi; coordinamento nazionale o locale di Prin; coordinamento di progetti internazionali e altre attività che abbiano fatto pervenire fondi esterni all'Ateneo, inclusi Master e Corsi AF.
- Il 20% del budget è stato distribuito in parti uguali tra coloro nel biennio 2019-2020 hanno avuto un alto livello di internazionalizzazione. Sono state a tal fine valutate esperienze (documentate) quali l'essere stati *visiting professor* all'estero per almeno un mese, la partecipazione a ricerche internazionali, l'organizzazione di convegni internazionali, la presentazione di papers a convegni internazionali, anche on line.
- Il 10% del budget è stato attribuito in quote uguali a chi nel biennio 2019-2020 ha partecipato (in modo documentato) a gruppi di ricerca finanziati in veste di membro (non in veste di responsabile).

Nel corso dell'anno 2021 sono stati ripartiti altri fondi per la ricerca con criteri stabiliti dai seguenti provvedimenti:

Delibera n.106/2021 del Consiglio DISCUI del 18 maggio 2021
Ripartizione budget per assegni di ricerca

L'accesso ai fondi per assegni di ricerca è stato riservato ai soli docenti produttivi, ovvero ai professori di prima e seconda fascia, ai ricercatori a tempo indeterminato e ai ricercatori a tempo determinato afferenti al DISCUI che nel biennio 2019-2020 abbiano pubblicato e inserito nella banca dati IRIS in forma definitiva almeno due prodotti della ricerca nell'ambito delle tipologie previste dall'ultima VQR, ovvero una monografia.

Ulteriore criterio di accesso all'assegnazione dei fondi è stata la disponibilità del responsabile scientifico a cofinanziare l'assegno con fondi esterni in misura pari ad almeno il 40% dell'importo complessivo dell'assegno di ricerca, corrispondente a ad € 9.600,00, coerentemente con il criterio di attrattività di fondi esterni all'Ateneo.



Il Consiglio del Dipartimento ha dapprima approvato l'indizione di una ricognizione interna, con scadenza 14 giugno 2021, finalizzata alla presentazione da parte dei tutor di una specifica richiesta al Dipartimento di cofinanziamento per il rinnovo e/o l'attivazione di assegni di ricerca – relativa ad assegni la cui attivazione o rinnovo fossero previsti entro il 31 luglio 2022.

Successivamente, in apposita seduta, il Consiglio di Dipartimento, su proposta della Giunta, ha valutato le richieste pervenute e ha deliberato una distribuzione dei fondi sulla base dei seguenti criteri:

- produttività del responsabile scientifico dell'assegno;
- produttività scientifica del titolare dell'assegno a decorrere dalla data di prima attivazione del medesimo (solo nel caso di rinnovo);
- garanzia del cofinanziamento minimo del 40% con fondi esterni (contributi di ricerca di soggetti esterni, donazioni, attività commerciale, economie derivanti, ad esempio, da progetti europei, PRIN, FIRB, fondi da iniziative di alta formazione quali master universitari e summer school, ecc), per un importo complessivamente pari ad almeno € 9.600,00.

Sezione I. C3 - Personale, strutture e servizi di supporto alla ricerca (AVA2: R4.B.4)

Per l'anno 2021 non è necessario compilare questa sezione in quanto i riscontri in merito i quesiti sotto riportati sono stati già acquisiti nel corso degli incontri del Presidio della Qualità con i Dipartimenti organizzati nel luglio 2021.

Il Dipartimento è chiamato a rispondere ai seguenti punti di attenzione:

- *I servizi di supporto alla ricerca assicurano un sostegno efficace alle attività del Dipartimento?*
- *Esiste un'attività di verifica da parte dell'Ateneo della qualità del supporto fornito a docenti, ricercatori e dottorandi nelle loro attività di ricerca? I servizi sono facilmente fruibili dai dottorandi, ricercatori e docenti del Dipartimento?*
- *Esiste una programmazione del lavoro svolto dal personale tecnico-amministrativo, corredata da responsabilità e obiettivi e che sia coerente con il progetto del Dipartimento?*

Sezione I. C3 - Centri di ricerca

Elencare i Centri di ricerca che afferiscono al Dipartimento e riportare i riferimenti alle eventuali delibere di monitoraggio/riesame.

- **CIRTA** - Centro interdipartimentale per la ricerca transculturale applicata/Interdepartmental Centre for Applied Transcultural Research
- **C.I.S.P.** - Centro Internazionale di Studi Plautini
- **LARiCA** - Laboratorio di Ricerca sulla Comunicazione Avanzata
- **C.R.E.A.T.** - Centro di Ricerca di Ecdotica e Analisi dei Testi Letterari
- **Centro InArtS** - International Art Sources - Digital Humanities and Arts Sources for Urbino Renaissance
Delibera n. 105/2021 del Consiglio DISCUI del 18 maggio 2021

Nel corso dell'anno 2021 sono state approvate le relazioni di monitoraggio annuale delle attività svolte nell'anno 2021 dai Centri di Ricerca afferenti al DISCUI per la prosecuzione delle attività degli stessi per i seguenti centri di ricerca afferenti al DISCUI:

- a) - Centro Internazionale di Studi Plautini (CISP) - Referente scientifico: prof. Roberto Mario Danese;
- b) - Centro interdipartimentale per la ricerca transculturale applicata/Interdepartmental Centre for Applied Transcultural Research (CIRTA) - Referente scientifico: prof.ssa Rosella Persi;
- c) - Laboratorio di Ricerca sulla Comunicazione Avanzata (LaRiCA) - Referente scientifico: prof. Giovanni Boccia Artieri;
- d) - Centro di Ricerca di Ecdotica e Analisi dei Testi letterari (C.R.E.A.T.) - Referente scientifico: prof.ssa Maria Grazia Fileni

Il monitoraggio del Centro di ricerca InArts non è stato ancora effettuato in quanto il Centro è stato attivato solo a settembre dell'anno 2021 con D.R. n.470/2021 del 28 settembre 2021.

PARTE II



Sezione II. D - Produzione Scientifica (AVA2: R4.B.2)

Non è necessario fornire dati relativi alla produzione scientifica dipartimentale in quanto tali dati saranno acquisiti dall'Ufficio Ricerca utilizzando IRIS. Assicurarsi che tutti i prodotti della ricerca siano stati pubblicati.

Sezione II. E1 - Internazionalizzazione - coautori stranieri (AVA2: R4.B.2)

Non è necessario fornire dati relativi alla produzione scientifica dipartimentale in quanto tali dati saranno acquisiti dall'Ufficio Ricerca utilizzando IRIS. Assicurarsi che l'apposito campo siano stato debitamente compilato.

Sezione II. E2 - Internazionalizzazione - mobilità (AVA2: R4.B.2)

Inserire i dati relativi alla mobilità sia in entrata che in uscita del personale (es. professori, ricercatori, assegnisti, dottorandi, ecc.) per periodi continuativi uguali o maggiore a 30 giorni

220

Mobilità in entrata

| Nome/Cognome visiting | Istituzione di provenienza | Qualifica ricoperta nell'istituzione di provenienza | Data inizio | Data fine |
|-----------------------|----------------------------|---|-------------|-----------|
| | | | | |

Mobilità in uscita

| Nome/Cognome visiting | Istituzione ospitante | Qualifica ricoperta c/o UniUrb | Data inizio | Data fine |
|-----------------------|---|--------------------------------|------------------|------------------|
| Francesca Declich | Departamento de Arqueologia e Antropologia, Universidade Eduardo Mondane, Maputo, Mozambico | Visiting Professor | 16 novembre 2021 | 19 dicembre 2021 |

Sezione II. F - Docenti senza produzione scientifica (AVA2: R4.B.2)

Non è necessario fornire dati relativi alla produzione scientifica dipartimentale in quanto tali dati saranno acquisiti dall'Ufficio Ricerca utilizzando IRIS.

Sezione II. G - Progetti acquisiti da bandi competitivi (AVA2: R4.B.2)

Riportare i dati relativi ai progetti attivi, i.e. in essere al 31/12/2021 ovvero per i quali sono state incassate somme nel 2021.

| Titolo progetto | Programma (es. H2020, PRIN) | Docente e PI | Ruolo UniUrb (partner/coordinatore) | Durata (in mesi, e/o data inizio/fine) | Finanziamento totale | Finanziamento UniUrb | Incassi 2021 |
|-------------------------------|--|--------------------------|---|--|--|--------------------------------------|--------------|
| FIN – Cod. Progetto PROG-1903 | Ministero dell'Interno FAM I 2014-2020 | Prof.ssa Antonella Negri | Partner (Capofila Onlus L'Africachia ma - Fano) | 16 ottobre 2018 – 31/12/2020 | € 375.334,38 di cui cofin. € 38.026,52 | € 80.029,90 di cui cofin. € 7.128,90 | € 25.272,18 |



| Titolo progetto | Programma (es. H2020, PRIN) | Docente PI | Ruolo UniUrb (partner/coordinatore) | Durata (in mesi, e/o data inizio/fine) | Finanziamento totale | Finanziamento UniUrb | Incassi 2021 |
|--|---|------------------------------|--|--|--|--|---------------------|
| EMMA – Cod. Progetto PROG-3080 | Ministero dell'Interno FAMI 2014-2020 | Prof.ssa Rosella Persi | Partner (Capofila Unione dei Comuni Pian del Bruscolo) | 20 gennaio 2020 – 30 giugno 2022 | € 380.000,00 | € 24.000 | - |
| RITI – Cod. Progetto PROG-3706 | Ministero dell'Interno FAMI 2014-2020 | Prof.ssa Rosella Persi | Partner (Capofila Prefettura di Pesaro e Urbino) | 2020 – 30 giugno 2022 | € 211.600,00 | € 12.000 | - |
| Missione archeologica in Libia: città e santuari di Cirene e arco di Marco Aurelio e Lucio Vero a Tripoli | MAECI | Prof. Oscar Mei | Coordinatore | Gennaio 2021- Dicembre 2021 | € 14.636,28 | € 6.636,28 | € 3.998,00 |
| Missione etnologica in Mozambico, Malawi e Tanzania | MAECI | Prof.ssa Francesca Declich | Coordinatore | Gennaio 2021- Dicembre 2021 | € 19.593,10 | € 9.593,10 | € 2.998,00 |
| FISR 2020 Covid-19 (MINE-FACTS Mappatura di Profili Social Media Problematici per Accelerare il Controllo dei Fatti su COVID-19 | MUR | Prof. Fabio Giglietto | Coordinatore | Luglio 2021- dicembre 2021 | € 44.855,30, di cui € 35.884,24 contributo MUR | 42.150,36, di cui € 33.720,29 contributo MUR | € 30.348,26 |
| Progetto Textus Invisibilis . Pars I, fase II | Fondo per la promozione della lettura, della tutela e della valorizzazione del patrimonio librario ai sensi | Prof.ssa Alessandra Molinari | Partner | 6 mesi dal 14/10/2020 | € 7.839,97 (Capofila Unione Montana Catria e Nerone) | € 1.840,00 | € 1.840,00 |



| Titolo progetto | Programma (es. H2020, PRIN) | Docente e PI | Ruolo UniUrb (partner/coordinatore) | Durata (in mesi, e/o data inizio/fine) | Finanziamento totale | Finanziamento UniUrb | Incassi 2021 |
|------------------------|---|---------------------|---|--|-----------------------------|-----------------------------|---------------------|
| | del decreto interministeriale rep. 162 del 23.03.2018 recante "Criteri di riparto del Fondo per la promozione della lettura, della tutela e della valorizzazione del patrimonio librario, di cui all'art. 22, comma 7 <i>quater</i> , del decreto-legge 24.04.2017, n. 50 | | | | | | 222 |

Sezione II. H Responsabilità e Riconoscimenti scientifici (AVA2: R4.B.2)

- H1 - Premi scientifici¹⁶
- H2 - Fellow di società scientifiche¹⁷
- H3 - Comitati di riviste scientifiche e collane editoriali¹⁸
- H4 - Direzione o responsabilità scientifica /coordinamento di enti o istituti di ricerca pubblici o privati nazionali o internazionali¹⁹
- H5 - Attribuzione di incarichi ufficiali di insegnamento o di ricerca presso atenei e centri di ricerca pubblici o privati internazionali²⁰

¹⁶ Inserire premi nazionali e internazionali per la ricerca scientifica (inclusi i "best paper awards" assegnati da riviste e/o congressi) ricevuti da docenti, ricercatori, dottorandi e assegnisti nel periodo di riferimento.

¹⁷ Inserire le fellowship (o riconoscimenti equivalenti) di società scientifiche internazionali, ricevuti da docenti, ricercatori, dottorandi e assegnisti nel periodo di riferimento. L'attribuzione della posizione deve essere stata effettuata mediante un processo di peer review e sono da escludere le mere appartenenze a società scientifiche.

¹⁸ Inserire le indicazioni relative alla Direzione, o alla partecipazione a comitati di direzione di riviste scientifiche, collane editoriali con caratteristiche di scientificità, enciclopedie e trattati scientifici da parte di docenti, ricercatori, dottorandi e assegnisti nel periodo di riferimento.

Nel quadro H3 sono da escludere:

- la direzione di riviste e collane editoriali a carattere divulgativo;
- la curatela di singoli volumi (anche di conference proceedings) o la guest editorship di singoli numeri di rivista;
- la semplice appartenenza al comitato editoriale senza ulteriori responsabilità di direzione.

¹⁹ Inserire le informazioni relative alla Direzione o alla Responsabilità scientifica/Coordinamento di Enti o Istituti di Ricerca pubblici o privati, nazionali o internazionali, da parte di docenti, ricercatori, dottorandi e assegnisti nel periodo di riferimento.

²⁰ Inserire l'attribuzione a docenti, ricercatori, dottorandi e assegnisti nel periodo di riferimento di incarichi (ufficializzati formalmente e documentabili):

- di insegnamento esclusivamente presso Atenei esteri;
- di ricerca esclusivamente presso Atenei e Centri di Ricerca esteri pubblici o privati.



- H6 - Responsabilità scientifica congressi internazionali²¹

H1 – Premi scientifici

| Cognome e Nome | Descrizione |
|----------------------|----------------------------------|
| Danese Roberto Mario | Premio Naxos Comunicare l'Antico |

H2 – Fellow di società scientifiche

| Cognome e Nome | Descrizione |
|-------------------------|---|
| Bottacin Francesca | Chercheuse Associée Centre de la Méditerranée Moderne et Contemporaine, Université Côte d'Azur; CODART, Dutch and Flemish Art from the Low Country; Fondazione Patrimonio Italia |
| Boccia Artieri Giovanni | Member of Academia Europaea, to the Section of Film, Media and Visual Studies |
| Klaver Jan Marten Ivo | Charles Kingsley Society Special Advisory Committee |
| Declich Francesca | Board Member del Organizing Committee of WCAA - World Council of Antropological Association (https://www.waunet.org/wcaa/about/organization/) |
| Sarti Raffaella | Marie Curie Alumni Association |

H3 - Comitati di riviste scientifiche e collane editoriali

| Cognome e Nome | Descrizione |
|-------------------|--|
| Renzi Luca | Partecipazione a comitato di direzione Linguæ& |
| Cioppi Marco | Componente comitato editoriale Italian Journal of Marketing e di Piccola Impresa/ Small Business |
| Cocchi Gloria | Partecipazione al comitato di direzione di Journal of Monolingual and Bilingual Speech |
| Matteucci Ivana | Direzione scientifica Collana editoriale "Biblioteca sociale", Tangram edizioni scientifiche Trento. |
| Francioni Barbara | Managing editor per la rivista "The International Journal of Economic Behavior", ISSN 2069 – 5756 Editorial board member dell'International Journal of Export Marketing, ISSN online: 2059-0903, ISSN print: 2059-089X Editorial board member della rivista Piccola Impresa/Small Business, ISSN 0394-7947 |

²¹ Inserire le informazioni relative alla Responsabilità Scientifica di Congressi Internazionali da parte di docenti, ricercatori, dottorandi e assegnisti nel periodo di riferimento. Nel quadro H6 sono da escludere:

- le mere appartenenze al comitato di programma del congresso e la partecipazione a congressi come relatori invitati;
- la responsabilità di Congressi esclusivamente nazionali;
- la responsabilità di seminari e workshop.



| | |
|------------------------|---|
| Calanchi Alessandra | Direzione di 2 collane scientifiche ("Rewind," Aras edizioni; "Urbinoir studi", Aras edizioni); membro della Redazione della rivista di fascia A "Linguae & Rivista di lingue e culture moderne"; membro del comitato scientifico della rivista LEA - Lingue e letterature d'oriente e d'occidente (Un. degli studi di Firenze). |
| Magnani Carlo | Componente della redazione di Urbino della rivista "Diritto pubblico comparato ed europeo". |
| Andres Renales Gabriel | Direttore della collana "Ispanica urbinata" presso l'editore Metauro Edizioni (Pesaro); Membro del comitato scientifico-editoriale della rivista JANUS Estudios sobre el siglo de oro (ISSN-e: 2254-7290). |
| Cavazza Antonella | Membro di comitati di redazione delle seguenti riviste: 1. «Dva veka ruskij klassiki», rivista online dell'Istituto „Gor'kij“ dell'Accademia delle Scienze 2. «Jazyk i tekst», rivista online dell'MGPPU |
| Mei Oscar | Direttore della rivista scientifica VITRUVIUS. Direttore della Serie "Cirene Atene d'Africa", all'interno della collana di "Monografie di Archeologia Libica", Ed. L'Erma di Bretschneider, Roma. Direttore della Collana editoriale del Centro Studi Vitruviani, Marsilio Editore. Membro del Comitato Scientifico di "Monografie di Archeologia Libica". Membro del Comitato Scientifico della collana "Etudes Libyennes", edito dal "Centre de Recherche sur la Libye Antique", Université de Paris IV – Sorbonne. Membro del Comitato Scientifico della rivista scientifica "Quaderni di Archeologia della Libia", Ed. L'Erma di Bretschneider, Roma. |
| Tonelli Anna | Componente della direzione scientifica della rivista "Storia e problemi contemporanei" (Rivista di Fascia A). Consulente della direzione scientifica de "L'Indice dei libri". Componente del Comitato scientifico della Collana di storia contemporanea "Le ragioni di Clio" di Pacini editore (Pisa). Direttore responsabile della rivista "Materialismo storico". Direttore responsabile della rivista "Novecento.org". |
| Montesi Barbara | Membro del comitato scientifico della rivista (fascia A) "Storia e problemi contemporanei" Direttrice della collana Orsa Minore. Collana di ricerche storiche dell'Istituto regionale per la storia del movimento di liberazione nelle Marche |



| | |
|----------------------|--|
| | Affinità Elettive (Ancona) |
| Morini Massimiliano | Linguae & (Rivista Classe A, Comitato editoriale); Intralinea (Rivista Classe A, International Advisory Board); Collana Rewind, Casa editrice Aras (Comitato editoriale) |
| Moretti Sabrina | 1. Membro del comitato scientifico della Revista Euro latinoamericana de Análisis Social y Político (RELASP) (http://www.ojs.unsj.edu.ar/index.php/relasp/about/editorialTeam) 2. Membro del comitato scientifico della collana Computational Social Science, editore Franco Angeli 3. Membro del comitato scientifico del CIMESS (Centro Interuniversitario del centro di Metodologia delle scienze sociali) |
| Tonzar Claudio | Membro del Comitato scientifico della rivista "Psicologia dell'educazione" presente nell'elenco delle riviste scientifiche dell'ANVUR per l'area 11 (ISSN 1971-3711) |
| Falcioni Anna | Membro dei comitati scientifici delle riviste "Studi Montefeltrani", "Rivista storica internazionale Chronica mundi", "Studia Oliveriana", "Pagine Altotiberine", "Studi Romagnoli", "Studia Picena". Segretaria di redazione e svolge attività di peer reviewer della rivista "Atti e memorie" e delle collane "Studi e testi" e "Fonti per la storia delle Marche" della Deputazione di storia patria per le Marche. Direzione della collana "Fonti e studi malatestiani" del Centro Internazionale di Studi Malatestiani (CISAM). |
| Belacchi Carmen | Membro dell'editorial board del Journal of Learning and Individual differences |
| Danese Roberto Mario | Direzione collana Ludi Plautini Sarsinates, Carocci; Direzione collana Hypokrisis, Carocci; Condirezione Collana Letteratura e antropologia, Argalia; Condirezione Collana Editio Plautina Sarsinatis, Argalia; Comitato scientifico Rivista di Cultura classica e Medioevale (Fascia A); Comitato scientifico Rivista Studia Oliveriana; Comitato scientifico Rivista Il Ramarro |
| Bottacin Francesca | Comitato Scientifico "Quaderni della Scuola di Conservazione e Restauro" (Gangemi editore) |
| Lomiento Liana | Direttore della rivista internazionale Rivista di Cultura Classica e Medievale (Anvur: A) Direttore della collana "Quaderni" della Rivista di Cultura Classica e Medievale Condirettore della collana I canti del Teatro greco, Fabrizio Serra Editore, con Pietro Giannini, Università del Salento, Franca Perusino, Università di Urbino Carlo Bo, Antonia Gostoli, Università di |



| | |
|-------------------------|--|
| | <p>Perugia Condirettore della collana Testi e Commenti, Fabrizio Serra Editore, con Carmine Catenacci, Università di Chieti-Pescara, Alberto Bernabé (Università di Madrid), Andrej Petrovic (University of Durham) Condirettore della collana Lyricorum graecorum quae exstant, con Carmine Catenacci, Università di Chieti-Pescara Membro del Comitato Scientifico della rivista internazionale Quaderni Urbinati di Cultura Classica (ANVUR: A) Membro del Comitato scientifico della rivista internazionale Lexis (ANVUR: A) Membro del Comitato Scientifico della Rivista Internazionale Mediterranean Chronicles, Ionian University, Corfu; Nuevo Consejo Asesor de la revista Emerita 2019-2022 EMERITA. Revista de Lingüística y Filología Clásica (EM) Instituto de Lenguas y Culturas del Mediterráneo y Oriente Próximo Centro de Ciencias Humanas y Sociales del CSIC C/ Albasanz, 26-28 E-28037 Madrid (España)</p> |
| Zullo Federica | <p>Dal 2010 membro del comitato di redazione della rivista "Scritture Migranti" (classificazione A delle riviste scientifiche), edita da Mucchi Editore e diretta dal Prof. Fulvio Pezzarossa, Dipartimento di Filologia Classica e Italianistica, Università di Bologna. Dal 2012 membro del comitato di redazione della rivista scientifica online "Governare la paura. A Journal of Interdisciplinary Studies", http://governarelapaura.unibo.it/index.</p> |
| Sacco Daniele | <p>Direzione collana di studi ArcheoMed ISSN 2465-0226</p> |
| Maugeri Giuseppe | <p>2021- Membro del comitato scientifico ed editorial della rivista di studi: "Language, Education and Culture Research", Peer reviewed. 2021- Membro del comitato dei revisori scientifici della rivista Studi di Glottodidattica dell'Università di Bari. Peer Reviewed 2021- Associate editor della rivista internazionale: "International Journal of Contemporary Education". Peer Reviewed. http://redfame.com/journal/index.php/ijce/about/editorialTeam</p> |
| Russo Massimo | <p>Componente comitato scientifico Collana "Cuore nero" Aracne</p> |
| Boccia Artieri Giovanni | <p>Direzione Rivista Scientifica Classe A "Mediascapes Journal" Comitato di direzione Rivista Scientifica Classe A "Sociologia della Comunicazione" Codirezione collana Media Cultura- FrancoAngeli Editore Comitato di direzione collana Nautilus - Meltemi</p> |



| | |
|------------------------------|--|
| Ambrosini Massari Anna Maria | “Accademia Raffaello Atti e Studi”; 'Arte Marchigiana'; collana editoriale Fonti e Studi per la Storia dell'Arte e del Collezionismo |
| Amatulli Margherita | Membro del comitato di redazione della rivista <i>Linguae & Rivista di lingue e culture moderne</i> . membro del comitato scientifico della collana "Trame", Roma, Armando Editore |
| Migliore Tiziana | Direzione della collana editoriale <i>Riflessi</i> , Aracne Editrice, Roma. Partecipazione al comitato di Direzione della collana editoriale <i>Biblioteca/Semiotica</i> , Meltemi Editore, Milano. Partecipazione al comitato di Direzione della collana editoriale <i>La Tradizione del Nuovo</i> , Sossella Editore, Roma. Partecipazione al comitato di Direzione della rivista internazionale <i>Global Humanities – Studies in Histories, Cultures, and Societies</i> . Partecipazione al comitato di Direzione di <i>E C</i> , rivista dell'Associazione Italiana di Semiotica, Mimesis Editore, Milano. |
| Prete Cecilia | Condirettore della collana di Atti e Studi “il contesto artistico” in collaborazione con l'Accademia Raffaello di Urbino. Fa parte del Comitato Scientifico della collana le voci del Museo. Collana di Museologia e Museografia (EDIFIR, Firenze). Componente del comitato direttivo della rivista “Res Publica Litterarum”. <i>Studies in the classical tradition</i> (Salerno Editore, Roma). Fa parte del Comitato Scientifico della Rivista “Accademia Raffaello. Atti e Studi” |
| Bartoletti Roberta | Direzione Rivista Scientifica di classe A <i>Sociologia della comunicazione</i> ; Cordirezione collana scientifica <i>MediaCultura</i> per FrancoAngeli (Milano) |
| Ehrhardt Claus | <ul style="list-style-type: none">• Co-editore (insieme a Ulrike Kaunzner e Ulrike Reeg) della collana “Interkulturelle Perspektiven in der Sprachwissenschaft und ihrer Didaktik”. Münster: Waxmann.• Co-editore della rivista “German as a Foreign Language” (GFL), rivista di fascia A. http://www.gfl-journal.de/. Rivista di fascia A.• Membro del comitato scientifico della rivista “Lingue e Linguaggi”. http://sibaese.unisalento.it/index.php/linguelinguaggi. Rivista di fascia A.• Membro del comitato editoriale e scientifico della collana “Linguistica e Traduzione” diretto da Stefano Arduini. Padova: Libreriauniversitaria.• Membro del comitato scientifico della collana “InterLinguistica. Studi contrastivi tra lingue e culture”. Pisa: ETS.• Co-editore (insieme a Frank Liedtke, Konstanze Marx, Anita Fetzer e Jörg Meibauer) della collana |



| | |
|-----------------------|--|
| | “Pragmatik”. Tübingen: Verlag Günter Narr. (da 08/2017) |
| Ghini Giuseppe | Membro del Comitato scientifico di «Bizantinistica. Rivista di studi bizantini e slavi». Membro del Comitato scientifico di «Problemy istoričeskoj poëtiki». Membro del Consiglio di redazione della rivista «Jazyk i tekst». |
| Giglietto Fabio | Editor Journal of Sociocybernetics, Comitato editoriale di ComPol e Comunicazioni Sociali |
| Ducci Gea | 1) Membro Comitato Editoriale della Rivista "Sociologia della Comunicazione", FrancoAngeli, Milano (direttore: Roberta Bartoletti) - rivista di Fascia A per il settore SPS/08. 2) Membro Comitato Scientifico della Collana MediaCultura, FrancoAngeli, Milano. 3) Membro del Comitato Scientifico della Revista Española de Comunicación en Salud (RECS). EISSN: 1989-9882, editada por el Departamento de Comunicación de la Universidad Carlos III de Madrid y la Asociación Española de Comunicación Sanitariain. Editor-Jefe / Editor-in-Chief - Dr. Daniel Catalán, Universidad Carlos III de Madrid, España - Rivista scientifica ANVUR per l'area 14. |
| Medici Anna Maria | Co-direttore rivista «Afriche e Orienti», fascia A settore 14/B2 Comitato Scientifico Collana editoriale "EPHESO" (EUROMEDITERRANEAN PHENOMENA. Historical, Economic and Social Observatory), Editore: Cisalpino - Istituto Editoriale Universitario. Sezione: II. Istituzioni, politiche, diritti. |
| Antonioni Stefania | Componente del comitato editoriale della rivista Sociologia della Comunicazione, edita da FrancoAngeli |
| Klaver Jan Marten Ivo | • Membro del Comitato di Redazione/Direzione di Linguae&: Rivista di Lingue e Culture Moderne (LED, Milano) • Membro del Comitato di Redazione/Direzione della collana Urbinoir Studi (Aras Edizioni) Dipartimento di Studi Internazionali: Storia Lingue Culture • Direttore della Collana RE-WIND: Studi culturali britannici e angloamericani /British and Anglo-American cultural studies (Aras Edizioni) |
| Declich Francesca | Editorial Board Member di Humans (https://www.mdpi.com/journal/humans/editors) |
| Persi Rosella | 2019 Membro del Comitato scientifico della Rivista di educazione e formazione ‘CERCARE, carcere anagramma di’. ISSN 2532-7992 |



| | |
|----------------------|---|
| | 2018 Membro del Comitato scientifico della collana "Educazione e natura", edizioni Junior-Gruppo Spaggiari dal 2017 Membro del Comitato Scientifico della Collana editoriale Aracne: 'MensCorpus. Percorsi di psicopedagogia'. dal 2017 Membro del comitato scientifico della collana editoriale di studi sull'educazione "Terre di Frontiera". |
| Sarti Raffaella | Editorial Collective di "Gender and history" (fascia A) Direzione di "Passato e presente" (fascia A) |
| Sisti Flora | Membro del comitato scientifico della rivista di classe A : "Rassegna Italiana di Linguistica Applicata" (R.I.L.A.), Edizioni Bulzoni; Membro del comitato scientifico della collana di "Didattica generale e disciplinare", Franco Angeli edizioni; Membro del comitato scientifico della rivista "Scuola e Lingue Moderne" (SELM), Edizioni Loescher . |
| Gemini Laura | Vice direzione «Connessioni remote. Artivismo_Teatro_Tecnologia» Rivista pubblicata dall'Università di Milano, Dipartimento di Beni culturali e ambientali. Comitato editoriale della Rivista «Sociologia della Comunicazione», FrancoAngeli, Milano, classe A per il settore SPS/08. Comitato editoriale della Rivista «Comunicazioni Sociali», Vita & Pensiero, Milano, classe A per il settore SPS/08. |
| Martellini Amoreno | Storia e problemi contemporanei |
| Farci Manolo | Journal Manager di Mediascapes Journal |
| Negri Antonella | Comitato di redazione di Linguae et cetera |
| Cerboni Baiardi Anna | Componente del Comitato Scientifico della rivista "Studia Oliveriana" Componente del Comitato Scientifico della rivista "Accademia Raffaello. Atti e studi" condirettore della collana "Il contesto artistico. Atti e studi" dell'Accademia Raffaello di Urbino |

quadro H4 - Direzione o responsabilità scientifica /coordinamento di enti o istituti di ricerca pubblici o privati nazionali o internazionali

| Cognome e Nome | Descrizione |
|---------------------|---|
| Calanchi Alessandra | Direzione della sezione "Letteratura criminale" nell'Accademia Italiana di Scienze Forensi (ACISF) di cui sono socia onoraria |
| Mei Oscar | Coordinatore scientifico del Centro Studi Vitruviani. |



| | |
|------------------------------|--|
| | Direttore della Missione Archeologica Italiana dell'Università di Urbino a Cirene e Tripoli, Libia. Direttore della Missione Archeologica dell'Università di Urbino al Tempio G di Selinunte Direttore dello scavo archeologico a Forum Sempronii (Fossombrone, PU) Direttore delle indagini archeologiche non invasive presso la villa romana di Colli al Metauro (PU). |
| Tonelli Anna | Direttore scientifico dell'ISCOP, Istituto di storia contemporanea della provincia di Pesaro Urbino. Componente del comitato scientifico de LaPolis – Laboratorio di studi politici e sociali diretto da Ilvo Diamanti. Componente del Comitato scientifico del Centro internazionale Studi gramsciani. Componente del Comitato scientifico della Fondazione Nilde Iotti. |
| Falcioni Anna | Presidenza e direzione del Centro Internazionale di Studi Malatestiani |
| Danese Roberto Mario | Direzione Centro Internazionale di Studi Plautini |
| Ambrosini Massari Anna Maria | Comitato scientifico della direzione del polo museale marchigiano, Palazzo Ducale di Urbino (nomina ministeriale) Comitato scientifico Fondazione Federico Zeri, Bologna (Università di Bologna) Centro studi InArtS Renaissance Urbino:Digital Humanities and Art Sources, Università di Urbino |
| Migliore Tiziana | Segretario scientifico del CiSS-Centro Internazionale di Scienze Semiotiche Umberto Eco, Università di Urbino Carlo Bo. Vicepresidente dell'IAVS-AISV, International Association of Visual Semiotics. |
| Prete Cecilia | Componente del Consiglio Direttivo dell'Accademia Raffaello di Urbino Componente del Consiglio Direttivo del Centro Internazionale di Studi Malatestiani Componente del Centro di Ricerca dipartimentale "InArts - Renaissance Urbino: Digital Humanities and Art Sources" Presiede la Commissione storico-letteraria dell'Accademia Raffaello di Urbino Componente del Comitato scientifico del Congresso Internazionale di Studi Umanistici (Sassoferrato, AN) |
| Declich Francesca | Presidente dell'Associazione per gli Studi Africani in Italia (ASAI) https://www.asaiafrica.org/ |
| Persi Rosella | Responsabile scientifica del CIRTA |
| Sarti Raffaella | Presidente della Società Italiana delle Storiche |



| | |
|--------------------|---|
| Sisti Flora | Direttrice del centro di servizi e di ricerca CISDEL (Centro Integrato servizi Didattici ed E-Learning) Presidente dell' ANILS Marche (Associazione Italiana Insegnanti di Lingue straniere) |
| Martellini Amoreno | Direzione scientifica Istituto Storia Marche |

quadro H5 - Attribuzione di incarichi ufficiali di insegnamento o di ricerca presso atenei e centri di ricerca pubblici o privati internazionali

| Cognome e Nome | Descrizione |
|--------------------|---|
| Renzi Luca | Université Hauts-de-France, ottobre 2021 |
| Matteucci Ivana | Responsabile unità di ricerca italiana, attribuito da URL URePSSS Unité de Recherche Pluridisciplinaire Sport SantéSociété - Université du Littoral, Cote d'Opale, Francia. Ricerca "Universanté". |
| Bottacin Francesca | Ricerca con attività di convegni e stesura di un saggio per la serie Contributions to the Study of the Flemish Primitives del KIK-IRPA (Koninklijk Instituut voor het Kunstpatrimonium-Institut Royal du Patrimoine Artistique) |
| Lomiento Liana | 18/11/2021 lezione inaugurale dell'anno di attività scientifiche presso lo Institut d'Estudis Catalan, Societat Catalana d'Estudis Classics, Barcelona, Espana: La risata degli dèi. A proposito di Eschilo, Eumenidi, 550-565. Lloc: Institut d'Estudis Catalans, 18 de novembre de 2021 a les 19.00 h https://blogs.iec.cat/scec/ |
| Declich Francesca | Visiting Professor presso il Departamento de Arqueología e Antropología, Universidade Eduardo Mondlane, Maputo, Mozambico (invito formale dell'Università) |

quadro H6 - Responsabilità scientifica di congressi internazionali (2019)

| Cognome e Nome | Descrizione |
|---------------------|---|
| Cocchi Gloria | Amnesie d'autore (Urbino 23-25/9/2021) - Comitato scientifico |
| Matteucci Ivana | Membro responsabile sia del Comitato scientifico che del Comitato organizzatore della Conferenza di medio termine ESA RN28 Sport e società. "Sport e crisi: Organi, pratiche, rappresentanze". Teramo 25-26 marzo 2021. |
| Calanchi Alessandra | Membro del comitato scientifico del convegno internazionale "Amnesie d'autore" tenutosi in presenza presso l'Università degli studi di Urbino nei gg 23-25 settembre 2021 (su progetto di ateneo vinto nel 2019) |



| | |
|-------------------------|--|
| Mei Oscar | Organizzazione e coordinamento del Convegno Internazionale "Il Vitruvio di Cesare Cesariano, a 500 anni dalla prima edizione a stampa in volgare del De Architectura", Fano, 7-8 ottobre 2021. |
| Tonelli Anna | Giulio Andreotti Helmut Khol e la riunificazione della Germania, convegno internazionale, Urbino 28-29 ottobre 2021. |
| Belacchi Carmen | Membro del comitato scientifico delle "Giornate CLASTA" XI edizione- 14-15 Maggio 2021 |
| Danese Roberto Mario | Responsabilità scientifica del Convegno Internazionale Ludi Plautini Sarsinates; Responsabilità scientifica del Convegno Internazionale Amnesie d'autore |
| Bottacin Francesca | Comitato scientifico per gli International Meeting "Ghent Calvary Triptyque" (ospitato su zoom da Urbino l'incontro del 26 ottobre 2021), coordinamento dal KIK-IRPA (Koninklijk Instituut voor het Kunstpatrimonium-Institut Royal du Patrimoine Artistique) |
| Lomiento Liana | Editare, Interpretare, Commentare. Approcci multiformi al testo letterario Edieren, kommentieren, interpretieren. Die vielfältigen Zugänge zu literarischen Texten Seventh Edition of the PhD International Conference 15-17 Luglio 2021 The conference will take place via Zoom platform. Scientific Committee: Sergio Casali, Emanuele Dettori (Università di Roma TorVergata), Bardo Maria Gauly (Katholische Universität Eichstätt-Ingolstadt), Liana Lomiento (Università di Urbino Carlo Bo), Gernot Michael Müller (Rheinische Friedrich-Wilhelms-Universität Bonn), Marta Oller Guzmán (Universitat Autònoma de Barcelona), Vaios Vaiopoulos (University of Athens), Christine Walde (Iohannes-Gutenberg-Universität Mainz) |
| Maugeri Giuseppe | 2021-Membro del comitato tecnico – scientifico del convegno internazionale "L'opera di Dante come patrimonio culturale mondiale" l'Università Ivane Javakhishvili di Tbilisi, col patrocinio dell'Ambasciata d'Italia in Georgia 2021- Membro del comitato tecnico – scientifico del convegno sulla promozione della lingua italiana In Canada |
| Boccia Artieri Giovanni | Conference's Scientific Committee MediaMutations 2021, Broadcasting, Reloaded. Resurgences, Resistances and Rearrangements of Mainstream Television and Media in the Digital Arena / Bologna, Dipartimento delle Arti – DAMSLab, October 14th-15th, 2021 |



| | |
|---------------------|--|
| Amatulli Margherita | Membro del comitato scientifico del convegno internazionale "1920-2020: un secolo di parole e immagini per raccontare l'amnesia", Urbino 23-25 settembre 2021 Membro del comitato scientifico del convegno internazionale "Ecritures mélomanes", Gênes, 26 & 27 avril 2021 - en ligne plateforme Microsoft Teams |
| Bartoletti Roberta | Comitato scientifico dei seminari di studio internazionali del Centro di Scienze semiotiche, settembre 2021 |
| Ducci Gea | Member of organizing and scientific committee (Public Sector Communication section) of the 6th World Conference on Media and Mass Communication (MedCom) that was held on 17th – 19th June 2021 in Virtual Platform under the theme of “Communication, Digital Media, and Future: New scenarios and Future Changes”. The conference was organized by the International Institute for Knowledge Management (TIKM), together with the University of Cagliari, Italy, University Hospital of Cagliari, Italy, University Tor Vergata in Rome, Italy, Faculty of Communication and Media Studies, Universiti Teknologi MARA, Malaysia, Xiamen University, Malaysia as the Hosting Partners and the St. Kliment Ochridsky Sofia University, Bulgaria, Universitas Atma Jaya Yogyakarta, Indonesia, RUDN University, Moscow, Russia, Dhurakij Pundit University, Thailand, University of Zululand, South Africa as the Academic Partners and Fondazione di Sardegna, Italy, News Talk Text, Belgium as Strategic Partners. |
| Declich Francesca | Comitato Scientifico della Conferenza biennale che si terra' ad Urbino (29 giugno-2 luglio 2022) - la conferenza e' in piu' lingue e pubblicizzata sulle reti mondiali degli studiosi africanisti |
| Acquarini Elena | Scientific Committee – Board International Virtual Conference ESTSS 2021: Trauma and mental health during the global pandemic. 17-18 giugno 2021 (Chief: prof. Jana Javakhishvili) |
| Sarti Raffaella | Componente comitato scientifico dell'VIII Congresso della Società Italiana delle Storiche - La storia di genere: percorsi, intrecci, prospettive, 9-12 giugno 2021 (44 panel, circa 180 relatori/trici di vari paesi, http://www.societadellestoriche.it/images/sisnew2013/congressi/2021/8_Congresso_programma.pdf) |
| Sarlo Michela | Membro del comitato scientifico del congresso “Giornate CLASTA” XI edizione – 14-15 maggio 2021 |



PARTE III

Sezione III. I1 - Gestione della proprietà intellettuale

Non è necessario fornire dati relativi ai brevetti in quanto tali dati sono detenuti dall'Ufficio Terza Missione.

Sezione III. I2 - Imprese spin-off

Inserire gli estremi della/e delibera/e con cui è stato approvato il monitoraggio degli spin off nell'anno 2021.

Il DISCUI nel corso dell'anno 2021 ha espresso il proprio parere positivo, ai sensi dell'art. 12, comma 1, del vigente Regolamento Spin-off e Start-up, sull'andamento per l'anno 2020 dello spin-off **Lingua Ideale s.r.l.** di Urbino con Delibera del Consiglio DISCUI n. 207/2021 del 10 settembre 2021

234

Sezione III. I3 - Conto Terzi

Convenzioni

Inserire la lista delle Convenzioni attive.

| Titolo | Responsabile | Tipo (ist.le/comm.l e) | Importo |
|---|----------------------|---------------------------------------|----------------|
| Convenzione tra l'Università degli Studi di Urbino Carlo Bo – Dipartimento DISCUI e il Centro Studi Sereno Regis ODV di Torino, per il cofinanziamento di n. 1 assegno di ricerca per il SSD M-STO/04 - Storia Contemporanea su "Il movimento pacifista e l'obiezione di coscienza nell'Italia del Novecento" | Prof.ssa AnnaTonelli | Istituzionale | 10.000 euro |
| Convenzione tra l'Università degli Studi di Urbino Carlo Bo – Dipartimento DISCUI ed il Centro Studi Vittoriani CSV per contributo di ricerca relativa al progetto "La carta archeologica di Fano" | Prof. Oscar Mei | Istituzionale | 12.000 euro |
| Convenzione tra l'Università degli Studi di Urbino Carlo Bo – Dipartimento DISCUI e l'Istituto Comprensivo Luca Della Robbia - Appignano (MC) per contributo nell'ambito del progetto "L'insegnamento di discipline non linguistiche di lingua straniera secondo la metodologia CLIL" | Prof. Flora Sisti | Istituzionale | 2.500 euro |
| Convenzione tra l'Università degli Studi di Urbino Carlo Bo – Dipartimento DISCUI e la Fondazione Pesaro Nuovo Cinema Onlus per contributo di ricerca nell'ambito del progetto sui pubblici del Pesaro Film Festival nel quadro delle attività dell'Osservatorio sul pubblico dal | Prof. Laura Gemini | Istituzionale | 3.000 euro |



| Titolo | Responsabile | Tipo (ist.le/comm.l e) | Importo |
|--|----------------------------|------------------------------|-------------|
| vivo della Regione Marche | | | |
| Convenzione per contributo di ricerca finalizzato al finanziamento dell'assegno di ricerca per il settore scientifico disciplinare M-STO/01 – Storia medievale, su “I conti di Leonardo” | Prof.ssa Anna Falcioni | Istituzionale | 24.000 euro |
| Convenzione per contributo di ricerca relativa al progetto “Analisi e incremento dell'impatto sull'interesse pubblico di progetti di innovazione socio-tecnologica” tra l'Università degli Studi di Urbino Carlo Bo - DISCUI e lo spin-off DIGIT srl INNOVATIVA SOCIETÀ BENEFIT - | Prof. Fabio Giglietto | Istituzionale | 12.000 euro |
| Convenzione per contributo di ricerca relativa al progetto per la realizzazione di un'edizione critica del “Truculentus” di Plauto tra l'Università di Urbino Carlo Bo - DISCUI e la società AGRÌ 2000 ITALIA srl di Alberone di Riva del Po (FE) | Prof. Roberto Mario Danese | Istituzionale | 2.000 euro |
| Convenzione per contributo di ricerca relativa al progetto sulla cultura russa tra l'Università degli Studi di Urbino Carlo Bo e la Fondazione RUI | Prof. Giuseppe Ghini | Istituzionale | 30.000 euro |
| Convenzione per contributo di ricerca nell'ambito del progetto “L'esperienza delle residenze digitali fra processi creativi e spettatorialità” nel quadro delle attività dell'Osservatorio sui pubblici dal vivo tra l'Università degli Studi di Urbino Carlo Bo -DISCUI e ARMUNIA FESTIVAL COSTA DEGLI ETRUSCHI | Prof.ssa Laura Gemini | Istituzionale | 1.500 euro |

Entrate da conto terzi

| Codice SIOPE | Denominazione codice SIOPE | Incassi |
|---------------------|---|----------|
| SX.E.2.01.01.01.001 | Trasferimenti correnti da Ministeri | 5.000,00 |
| SX.E.2.01.01.02.003 | Trasferimenti correnti da Comuni | 5.000,00 |
| SX.E.2.01.02.01.001 | Trasferimenti correnti da famiglie | 1.000,00 |
| SX.E.2.01.04.01.001 | Trasferimenti correnti da Istituzioni Sociali Private | 7.450,00 |
| SX.E.2.01.05.02.001 | Trasferimenti correnti dal Resto del Mondo | 7.156,00 |



| | | |
|---------------------|---|-------------------|
| SX.E.3.01.02.01.999 | Proventi da servizi n.a.c. | 3.397,00 |
| SX.E.4.02.01.01.001 | Contributi agli investimenti da Ministeri | 33.346,26 |
| SX.E.4.02.01.02.999 | Contributi agli investimenti da altre Amministrazioni Locali n.a.c. | 4.340,00 |
| SX.E.4.02.02.01.001 | Contributi agli investimenti da Famiglie | 1.000,00 |
| SX.E.4.02.03.03.999 | Contributi agli investimenti da altre Imprese | 27.500,00 |
| SX.E.4.02.04.01.001 | Contributi agli investimenti da Istituzioni Sociali Private | 107.223,68 |
| SX.E.4.03.10.01.001 | Altri trasferimenti in conto capitale da Ministeri | 5.339,22 |
| | Totale | 207.752,16 |

Sezione III. I4 Gestione del patrimonio e attività culturali

I dati relativi a questa sezione saranno inseriti nella parte generale della Relazione d'Ateneo e saranno acquisiti dall'Ufficio Terza Missione

Sezione III. I5 Formazione continua, apprendimento permanente e didattica aperta

Elencare le iniziative di formazione continua, MOOC, con una breve descrizione. In particolare, indicare n. di partecipanti, n. di docenti coinvolti, eventuali introiti.

Quadro I5 - Formazione continua, apprendimento permanente e didattica aperta

| Cognome e Nome | Descrizione |
|---------------------|---|
| Matteucci Ivana | Laboratorio effettuato all'interno del Pot 2020/2021 "Oltre le due culture" a studenti e a docenti di scuole superiori convenzionate con l'ateneo. "Comunicazione e tecnologia: Informare, formare, motivare". Venerdì 15 ottobre 2021 ore 9.00-13.00 online. Coinvolgimento circa 60 studenti, 4 docenti. Finanziamento ministeriale. |
| Francioni Barbara | Dicembre 2021. Docente a contratto per l'insegnamento di "Comunicazione e marketing" all'interno del corso di Formazione "Digital project manager" – 15 ore. FORMACONF. Consorzio per la formazione e il lavoro. ITS TURISMO MARCHE – Istituto Tecnico Superiore per le tecnologie innovative per i beni e le attività culturali turismo Marche. Numero di partecipanti: 15. Compenso: 1200 euro lordi. |
| Calanchi Alessandra | Partecipazione a MOOC su Intelligenza Artificiale (diretto da Alessandro Bogliolo) con 1 lezione su "I.A. nella letteratura angloamericana" - 1 marzo 2021 ore 17.30-19. Direzione, coordinamento e docenza - Summer school in studi britannici e angloamericani Sergio Guerra - edizione 2021 "ChinAmerica" (5-12 luglio 2021). Circa 10 docenti coinvolti. 12 studenti iscritti. |
| Rossi Enrica | Ai tempi dell'emergenza coronavirus il PCTO (ex alternanza scuola-lavoro) deve necessariamente rimodularsi e - in un'ottica di relazioni con l'intero territorio nazionale - il Centro Linguistico |



| | |
|-----------|--|
| | <p>dell'Università degli Studi di Urbino Carlo Bo ha deciso di progettare, realizzare e mettere a disposizione gratuitamente degli Istituti uno specifico percorso formativo da seguire, in modalità e-learning in un periodo di tempo assolutamente flessibile. Due le edizioni del percorso: "Dream Big, Fly High: the English Language as a Bridge to your Dream Job": la prima dal mese di marzo al mese di agosto 2021; la seconda dal 10 ottobre al 15 dicembre 2021. Il percorso è stato fruibile online, in modalità asincrona, e ha previsto un pacchetto di attività da svolgersi in 9 moduli, per un totale di 20 ore. Le attività sono state sviluppate utilizzando metodologie didattiche interattive e innovative per un migliore coinvolgimento degli studenti. La prima edizione ha visto 37 scuole e 2590 partecipanti; la seconda edizione ha avuto 110 scuole iscritte e 7474 partecipanti.</p> <ul style="list-style-type: none">- Sviluppo - presso il CLA - del Progetto "Uniurb a un passo dall'Europa" in collaborazione con l'Ufficio Relazioni Internazionali.- Progettazione e coordinamento - presso il CLA - del corso 'Writing for Academic Publications: an Introduction to English-Language Tools' che si propone di migliorare le competenze linguistiche di docenti, ricercatori, dottorandi e di tutti coloro che lavorano in ambito accademico:- Collaborazione con il Liceo Raffaello di Urbino per lo sviluppo di iniziative di formazione continua (ex Alternanza scuola-Lavoro) in presenza. |
| Mei Oscar | <p>Progetto PCTO "Nosotros dentro de la Historia". Nasce da una collaborazione tra il Liceo Scientifico e delle Scienze Umane "Laurana-Baldi" e il Dipartimento DISCUI dell'Università di Urbino, che porta avanti da alcuni anni un'indagine scientifica volta a identificare i luoghi della famosa Battaglia del Metauro del 22 giugno 207 a.C. tra Romani e Cartaginesi.</p> <p>Il progetto di ricerca dell'Ateneo è diretto dal Prof. Oscar Mei ed è condotto in collaborazione con l'Istituto de Arqueologia Iberica dell'Università di Jaén e con la Soprintendenza Archeologia Belle Arti e Paesaggio delle Marche.</p> <p>Alle ricerche hanno partecipato gli alunni di due classi terze (oggi quinte) del Liceo delle Scienze Umane di Urbino, che hanno affiancato gli archeologi durante le ricognizioni sul terreno e durante la schedatura del materiale. I docenti universitari hanno inoltre effettuato delle lezioni in classe e online per offrire agli alunni le basi storico-archeologiche per approcciarsi alle tematiche legate alla Battaglia del Metauro e al suo contesto. Gli studenti liceali hanno poi lavorato in classe, seguiti dai propri insegnanti, elaborando la documentazione</p> |



| | |
|----------------------|---|
| | <p>raccolta durante le ricerche archeologiche e approfondendo temi legati alla civiltà romana in generale e più nel dettaglio ad argomenti legati al rapporto tra Cartaginesi e Romani. Sono così giunti alla realizzazione di un prodotto finale, costituito da un ebook che comprende le ricerche da loro effettuate in autonomia e un video – documentario di 13 minuti in cui viene raccontata la loro esperienze attraverso interviste ai protagonisti della ricerca.</p> |
| Tonelli Anna | <p>Scuola estiva Storia contemporanea, riconosciuta come corso di formazione per insegnanti, IL VOLTO DELLE CITTÀ NELLA GRANDE TRASFORMAZIONE. Spazi urbani, sociali e culturali tra gli anni '60 e gli anni '80, organizzata da Istituto Storia Marche e IS COP Pesaro, 27 agosto 2021, Pesaro. PIER PAOLO PASOLINI UN INTELLETTUALE CON CUI LEGGERE IL NOVECENTO. PERCORSO DI FORMAZIONE PER DOCENTI DELLA SCUOLA SECONDARIA, Centro Studi pasoliniani, Casarsa della Delizia, 2 settembre 2021</p> |
| Belacchi Carmen | <p>Svolgimento di una lezione dal titolo "psicologia dell'apprendimento" nell'ambito del Corso mooc, uniurb.it/aimooc; Direzione di un Corso di Alta Formazione in "Psicodiagnostica clinica" rivolto a psicologi con laurea quinquennale o equivalente (istituito con delibera del senato accademico n. 147/2020 del 27/10/2020)</p> |
| Danese Roberto Mario | <p>Formazione continua a più livelli per studenti universitari, scuole medie inferiori e superiori, professionisti del teatro in qualità di vicepresidente e componente del Direttivo del Centro Teatrale Universitario Cesare Questa; Comitato Regionale per la Certificazione linguistica del latino presso l'Ufficio Scolastico Regionale delle Marche</p> |
| Lomiento Liana | <p>02/03/2021: lezione (online) per la RETE DEI LICEI delle MARCHE 2° CORSO REGIONALE DI AGGIORNAMENTO PER DOCENTI DI LINGUE CLASSICHE –, dal titolo “Musica e drammaturgia nelle Commedie di Aristofane”.</p> |
| Sacco Daniele | <p>Direzione della Summer School Archeologia per il turismo nelle terre dell'antico Ducato di Urbino in convenzione con il comune di Mercatello sul Metauro (PU)</p> |
| Maugeri Giuseppe | <p>2021- Referente della formazione dei docenti di lingue e di italiano a stranieri per conto dell'Università Ca' Foscari di Venezia. Nel 2021 sono stati organizzati, promossi e realizzati diversi percorsi di formazione continua a docenti di italiano a stranieri fra cui:</p> |



| | |
|------------------|--|
| | <p>Progetto A.L.I. Promozione dell'italiano in Libia, in collaborazione col MIUR Percorsi di formazione continua in Perù, Iraq, Germania, Svizzera, Vietnam Percorsi CEDILS in tutta Italia e in Cina, Messico.</p> |
| Migliore Tiziana | <p>Attività di formazione-azione sulla didattica innovativa, in materia di public engagement, Ufficio Terza Missione dell'Università di Sassari, Curriculum "Innovation through Learning with Communities: Learning circles of Educators and Researchers", webinar 24 novembre 2021.</p> |
| Acquarini Elena | <ol style="list-style-type: none">1. Corso AF di perfezionamento "Trauma-care: valutazione e clinica del trauma e contesti" in partnership con Società Italiana per lo Studio dello Stress Traumatico - SISST con riconoscimento della Certificazione ESTSS in Psicotraumatologia [psicologi, psicoterapeuti, neuropsichiatri infantili, medici psichiatri: 19 iscritti]2. Laboratori TTL-SISST Research Box "Disturbi dell'adattamento nella pandemia COVID-19". TTL (TraumaLivingLab), SISST, Università di Urbino, Università Cattolica S. Cuore Milano [psicoterapeuti: 180 iscritti].3. Corso Narrative Exposure Therapy - Università di Urbino, TTL (TraumaLivingLab), SISST (Società Italiana per lo Studio dello Stress Traumatico) [psicologi e psicoterapeuti: 32]4. Patricia Resick: The Cognitive Processing Therapy - UNIURB, TTL (TraumaLivingLab), SISST (Società Italiana per lo Studio dello Stress traumatico) [psicologi, psicoterapeuti: 68 iscritti]5. "MIND YOU: resilienza mindfulness" in collaborazione con Campionato Nazionale Delle Lingue (rivolto ad insegnanti - con Enrica Rossi)6. "Memoria futura e resilienza narrativa nella pandemia". In: "Luoghi e ricordi del trauma. Riflessioni in occasione della Giornata della Memoria". TraumaLivingLab e SISST live webinar [open: 1090 iscritti]7. Partecipazione alle Giornate seminariali "Sinergie e confini multidisciplinari: la presa in carico sistemica dello stress e del trauma a scuola". temi: "Stress, trauma e sindromi correlate" e "Stress lavoro-correlato e vissuti pandemici". Università di Macerata, SISST [pedagogisti, operatori di comunità, psicologi: 70 iscritti]8. Formazione insegnanti di scuola primaria e secondaria di I grado - Albenga (IM) - su "Modello NASTI applicato al contesto scolastico" con Società Italiana per lo Studio dello Stress Traumatico - SISST e TIREZIA.9. Seminari e laboratori CUG di Ateneo |
| Persi Rosella | <p>Relatrice al Master di 'Pedagogia e Educazione</p> |



| | |
|--------------------|---|
| | <p>dell'attività grafica infantile'; modulo: Fondamenti di Pedagogia generale. Titolo: "Il linguaggio grafico come linguaggio educativo". 26 luglio 2021 Relatrice al Seminario di orientamento – progetto POT – "Il futuro dello sport tra scuola e università" promosso dalla Scuola di Scienze motorie sportive e della salute dell'Università di Urbino il 19 novembre 2021. Titolo dell'intervento: "Oltre le barriere. Testimonianze e narrazioni". Relatrice al Seminario di studio "Dialoghi pedagogici" promosso dalla Scuola di Scienze motorie sportive e della salute dell'Università di Urbino il 1 dicembre 2021. Titolo dell'intervento: "La Pedagogia generale in prospettiva inclusiva". Seminario di informazione e contrasto alla violenza alle donne marzo 2021 iniziativa in collaborazione con la prof.ssa Calavalle.</p> |
| Sarti Raffaella | <p>Corso di formazione in Storia di genere, globalizzazione e democrazia della cura organizzato in collaborazione con la Società Italiana delle Storiche (SIS) e con l'Organizzazione Internazionale del Lavoro (sede Italia e San Marino); con il patrocinio del CUG di UniUrb e di MarCUG; 17 partecipanti (paganti: 14 come frequentanti a 1000 euro; 3 come uditori a 750 euro); 39 docenti</p> |
| Martellini Amoreno | <p>Progettazione e realizzazione (con altri) Corso di formazione per docenti scuola media superiore "IL VOLTO DELLE CITTÀ NELLA GRANDE TRASFORMAZIONE. Spazi urbani, sociali e culturali tra gli anni sessanta e gli anni ottanta" Pesaro, 27 agosto 2021</p> |
| Negri Antonella | <p>Corso di 40 ore "Competenze filologiche per la scuola" con Università di Torino, corso online 40 partecipanti (dal 25 novembre 2020 al 7 maggio 2021)</p> |